EDICION DE 26 PAGINAS
AGENCIAS EN EL EXTRANJERO
NUEVA YORK: 34, WALL STREET
LONDRES: 4 & 5. COPTHALL COURT
AGENCIAS EN TODAS LAS PROVINCIAS

LA NACION

PRECIO: 10 CENTAVOS
NUMERO ATRASADO: 20 CENTAVOS
SUBSCRIPCIONES:
Por un año: $ 30. — Por seis meses: $ 16.00
Por 3 meses: $ 9.00.-Por 1 año extranjero: $ 70.00

AÑO III
Santiago de Chile, Domingo 9 de Noviembre de 1919
Núm. 1,030

Las entradas gratis

(Traducido especialmente para LA NACION)

(La una de la mañana. El señor Chon, la señora Chon, y el señor Juan Fardot, redactor de las "Falsas Noticias", acaban de salir del café. Antes de llamar un coche, el señor y la señora Chon se despiden del señor Fardot).

La señora Chon (a Juan Fardot) —De nuevo, mis agradecimientos, querido amigo.

El señor Chon.—En realidad, es muy divertida esta revista del "Varietés". Quedamos muy agradecidos.

Juan Fardot.—No me lo agradezcan, no vale la pena... Es lo más lógico que nosotros, los periodistas, hagamos que los amigos aprovechen las entradas grátis que conseguimos.

La señora Chon.—A propósito, querido amigo, ¿quiere darnos un gusto? Vaya a comer con nosotros el Lunes.

Juan Fardot.—Lunes... Lunes.. ¡Bueno!... Y aún, si ustedes no tienen inconveniente, voy a hacer una cosa... Les voy a entregar a ustedes una carta para mi amigo, el Secretario General del "Ambigú", pidiéndole unas entradas. La carta la ponen en el correo en la mañana del Lunes, y a las 6 de la tarde van a buscar la respuesta en la portería del Teatro. Y, entonces, después de comida, nos vamos al "Ambigú".

El señor Chon, (estrechando con calor las manos de Fardot, otra vez más).—Convenido, querido amigo, convenido. Hasta el Lunes, A comer y al teatro.

(En el coche que lleva a los esposos Chon a su domicilio)

El señor.—¡Y bien! ¿Qué me dices? ¿Qué magnífica inspiración he tenido al hacer amistad con el señor Fardot?

La señora.—Es preciso confesar que es un verdadero placer el ir al teatro, en estas condiciones...

El señor.—Acuérdate de las otras veces... Por dos sillones mal colocados, ya teníamos gastados dieciséis francos...

La señora.—Estoy segura de que el palco que ocupábamos esta noche vale, por lo menos, treinta francos.

El señor (riéndose).—¡Treinta francos! Durante el entreacto, me fuí a ver los precios... ¿Sábes tú, cuánto costaba el palco? ¡Cuarenta y cinco francos, ni un céntimo menos!

La señora.—¿No he tenido razón al invitarlo a comer para el Lunes?

El señor.—Seguramente, has tenido razón, seguramente. ¿Qué es lo que dan en el "Ambigu" **Les fils du chiffonnier**, me parece. Debe ser una pieza bonita.

(Al llegar a la casa. Acaban de bajarse del coche)

El señor, (después de haberse buscado dinero inútilmente en el bolsillo).—¿Tienes dos francos, querida?

La señora, (después de buscar en su portamonedas).—No querido.

El señor.—¿No? ¿Cómo es posible?... Ayer te he dado sesenta francos...

La señora.—¿Cómo es posible? A la verdad que no sé. En un momento más sacaremos la cuenta...

(Dentro de la casa.—El señor Chon se ha instalado en el escritorio, con el libro de cuentas abierto. La señora se pasea de un lado para otro).

El señor.—Bueno. Voy a anotar: **Dado a Elisa. . . . . 60 francos**

La señora, (decidida a no olvidar nada).—Veamos, para comenzar... ¡Ah, sí! Para comenzar, ha habido que poner en el correo, esta mañana, la carta que nos había dado el señor Fardot para el "Varietés".

El señor.—Entonces, anoto: Carta, 0.10...

La señora.—No, diez céntimos no... Son 30 céntimos... para tener la seguridad de que la carta llegara y que la viera el Secretario General del "Varietés", resolvimos mandarla certificada...

El señor—¡Es cierto! (Anotando)
Certificado. 0.30

La señora.—Después, ¿qué viene? Pongamos primero los gastos de la comida... La comida costó... sí, eso es... 34 francos 35.

El señor (saltando en el asiento) —¿Cómo es eso? ¿Comida, 34 francos 35...?

La señora.—¿No me dijiste tú mismo: "Arréglate de modo que la comida salga buena. Ya que el señor Fardot nos hace esta amabilidad, lo menos que podemos hacer es..."

El señor, (anotando):
Comida. 34.35

La señora.—¿Y ahora?... Veamos... (Después de un rato) ¡Ah, sí!... Tranvía, a las seis de la tarde, para ir a buscar la respuesta de la carta: treinta céntimos.

El señor, (anotando):
Tranvía. 0.30

La señora.—Para volver del "Varietés", con la respuesta. Coche, 2.25.

El señor.—¿Cómo, coche? ¿Has tomado coche para volverte?

La señora.—¡Claro! ¿No me habías recomendado: "Si te dan las entradas, apúrate en volver, para poder comer temprano, no sea cosa que vamos a llegar en la mitad de la representación"?

El señor, (anotando):
Coche. 2.25

La señora.—No pongas esa cara porque si cuento dos francos veinticinco de coche, es porque, como lo habíamos convenido, lo he hecho detenerse en las Galerías Lafayette.

El señor (muy sorprendido).—¿Tú has hecho detenerse el coche en las...?

La señora.—Pero Gustavo, ¿has perdido la memoria? ¿No andábamos los dos con guantes nuevos esta noche? ¿No me dijiste tú mismo que como íbamos a un palco, debíamos ir siquiera presentables...?

El señor, (resignado).—Guantes... ¿Cuánto?

La señora.—9.50 los dos pares.

El señor, (anotando):
Guantes. 9.50

La señora, (después de haber reflexionado un momento).—No me acuerdo de nada más... ¡Sí!... Al llegar al "Varietés" te pasé dos francos, para que pagaras el coche.

El señor, (anotando):
Segundo coche. . . . . 2.—

La señora.—¿Qué más?... ¿Qué más?... ¡A ver!... Cuando llegamos al café, me pediste dinero para la cena, y te dí quince francos.

El señor, (anotando):
Dinero devuelto. . . . . . . 15.—

—Esta vez parece que se ha terminado, ¿no es así? ¿Sí? (Sumando a media voz)... 34... 35... 36... 45... 47... 63... (Aparte) ¡Sesenta y tres francos setenta céntimos!... Claro que están los sesenta francos... ¡Nunca lo habría creído! ¡Se-sen-ta-y-tres-francos-se-ten-ta!...

(Las tres de la mañana.—Hace una hora que los esposos Chon tratan inútilmente de dormir.—El señor Chon se levanta).

El señor.—¿Duermes querida?

La señora.—¿Qué es lo que hay?

El señor.—No te inquietes. Me estoy levantando a escribir una carta.

La señora.—¿Una carta? ¿A quién?...

El señor.—¿No se te ocurre? A primera hora voy a poner en el buzón una carta para el señor Juan Fardot: le diré que no nos habíamos acordado que tenemos un compromiso para el Lunes... que comemos en casa de tu madre, por ejemplo, ¿no te parece?... Y me paso, tranquilamente, a comprar dos entradas al "Ambigu"... Parece que sale más barato...

MAX ET ALEX FISCHER.

RIVANO Hos.
Instalaciones eléctricas.
Presupuestos gratis.
Moneda 1049.—Teléfono 1965

DESDE PARIS

"PASTEUR"

Crisis del teatro francés.--Una reacción.--La obra de Sacha Guitry.-- Verdadero acontecimiento teatral.-- Lucien Guitry recuerda a Chile.--"Beaux souvenirs et un peu de nostalgie...".--Un autógrafo para "LA NACION".

Terminada la guerra, el público puede de nuevo interesarse en cuestiones más elevadas y más puras que las batallas y las carnicerías, y el teatro toma otra vez en nuestras costumbres su lugar preponderante y su influencia decisiva.

El teatro francés ha sufrido, desde antes de la guerra, una crisis debida, principalmente, a una pasajera indiferencia del público. Este ha aceptado todo lo que se le ha presentado, sin murmurar, lo bueno y lo malo; pero ya comienza a formarse una feliz reacción y espíritus cultivados y críticos despiertos protestan ahora contra los eternos dramas que nos muestran el adulterio, los problemas de dinero y los propósitos de doble sentido, que hasta ahora han sido el fondo y "le plat de résistance" de los espectáculos. La Francia, que cuenta en el día, entre sus autores dramáticos, a Henry Bataille, Georges de Porto-Riche y François de Curel, tiene derecho a ser exigente.

La guerra lo ha cambiado todo: una purificación, una elevación se imponen, y fatalmente el teatro, cuyas fórmulas actuales se usan desde hace tres cuartos de siglo, deberá sufrir la inevitable evolución.

¿Cuál será el teatro del porvenir? Problema apasionadamente discutido, jamás resuelto. En todo caso, hoy sería prematuro pretender darle una solución y debemos contentarnos con algunas indicaciones y acoger, agradecidos, a todo dramaturgo que ensaye con sinceridad contribuir a esa evolución con su nota personal.

GUITRY EN EL PAPEL DE PASTEUR

Sacha Guitry ha sido uno de los primeros innovadores, siempre en busca de alguna novedad, y con el mérito indiscutible de no hacerse esclavo de ninguno de su triunfos y, antes por el contrario, trabajando siempre por conquistar nuevos. En los primeros tiempos nos contaba, en sus piezas, historias bien parisienses y sin gran importancia, aventuras de una noche, infidelidades encantadoras, amores ligeros, todo aquello que no se toma jamás en serio y que se desarrolla en el mundo inconsciente de los "fetards", en los restaurants a la moda, en los talleres de los artistas. Estas obras, reflejo espiritual de la vida de placer de antes de la guerra, eran escritas con un buen humor y una originalidad completos y el mismo autor las representaba en forma irreprochable. En una palabra, Sacha Guitry había conseguido crear un género, el que lleva su nombre y que alcanzó gran prestigio en París.

B[illegible]ente, Sacha Guitry abandonó "ses marionnettes" y ensayó hacer vivir las grandes figuras del pasado. Hace un año escribió y represent "Jean de La Fontaine", muy interesante, en el cual figuró tal vez demasiado personalmente en el papel del fabulista, y después "Debureau" en el que nos mostró la vida del célebre mimo, una de las figuras teatrales más atrayentes del último siglo, el creador en las pantomimas del inmortal Pierrot y de quien el crítico Jules Janin consagró la gloria en una crónica que todavía se lee. Estas las piezas aumentaron la naciente popularidad de Sacha Guitry y así se comprende la impaciencia con que el público esperaba su nueva obra, "Pasteur."

El tema era atrevido: la vida de un sabio ¿puede servir para una pieza de teatro? Toda pieza supone naturalmente conflictos de pasiones, luchas internas, actitudes contradictorias que nadie puede pretender buscar en la vida de Pasteur, preocupado sólo de su trabajo científico y absorbido siempre por su microscopio, en busca de la verdad. No hay en esa vida ninguna situación teatral y, sin embargo, el autor ha sabido salvar las dificultades y presentarnos una obra atrayente cuyo interés no decae ni un solo momento.

Había aún otro obstáculo y era el que "la femme", en el aspecto más apasionado de la cuestión, no podía hacerle figurar en la vida de Pasteur y una pieza sin mujeres podría difícilmente soportarse. Sin embargo, y es interesante tomar nota de ello, el público parisiense ha aceptado esta innovación sin rencor y la pieza no ha sufrido de ninguna monotonía.

El mismo autor, Sacha Guitry, preocupado de la ansiedad con que el público esperaba su nueva obra, creyó oportuno explicarla en la siguiente carta dirigida al "Fígaro": "C'était en lisant le très beau livre de M. René Vallery Radot que l'idée m'était venue de faire une pièce sur Pasteur. Souvent j'y pensais, mais l'interprétation théâtrale d'un tel personnage me semblait impossible et j'étais sur le point de renoncer à ce projet lorsque mon père me fit l'honneur de me demander de lui faire une pièce, et il m'a semblé que j'avais alors le droit d'entreprendre un travail pour lequel je me sentais un irrésistible désir. Cette pièce n'a pas d'autre histoire. Je n'ai jamais été en désaccord, ne fut-ce qu'une seconde, avec la famille de Pasteur, et, mon père l'interprétant, cette pièce me réservait la plus grande joie qui pouvait m'etre donnée."

Pasteur presentaba, pues, además de su novedad, otro atractivo: iba a ser representado por Lucien Guitry, el padre del autor, y esto era ya para París un verdadero acontecimiento. El padre y el hijo estaban separados desde hace años y sólo se habían reconciliado, después del éxito de "Deburreau", al recibir el autor, después del primer acto, las felicitaciones de su padre.

El primer acto de Pasteur pasa en Julio de 1870.

Algunos alumnos de la Escuela Normal, todos conquistados por la bondad, la fe y la elocuencia del Maestro, esperan a Pasteur, que debe venir a hacer su clase, y que llega inquieto con los rumores que circulan en la ciudad. Ya no hay duda: la guerra ha sido declarada. Pasteur da a sus discípulos, que deben partir al frente, consejos conmovidos y paternales, y comienza su lección para los pocos que quedan a su lado, con estas palabras: "Nos plus grands ennemis, les microbes..."

En el segundo acto asistimos, con una "mise en scène" nueva, en que los actores representan tanto en el proscenio como en la sala misma en medio de los espectadores, a una sesión de la Academia de Medicina. Pasteur en la tribuna da cuenta de sus trabajos: debe combatir la rutina de sus colegas que se obstinan en sus errores y se resisten a reconocer los últimos descubrimientos del sabio. Terminada la sesión, el Director de la Academia presenta a Pasteur las insignias de Comendador de la Legión de Honor, que le acaba de conferir el Gobierno, pero él no concede importancia a tales honores, y preferiría seguramente poder triunfar sin tardanza de la ignorancia de sus adversarios: "Ce n'est pas avec des honneurs qu'on me ligotera", no cesa de repetir.

En el tercer acto traen a Pasteur un niño mordido por un perro rabioso. Sólo él podrá salvarlo, y lo conseguirá, porque está seguro de haber encontrado la vacuna de la rabia, pero esta seguridad no ha sido aún comprobada por la experiencia en la especie humana y, en el momento de ensayar la primera, Pasteur duda, de toda su obra y de sí mismo. Ansioso, interroga a sus colaboradores, quienes no le dan sino una confianza limitada. ¿Debe inocular su vacuna al niño?—¿y si no lo salva?—¿y si lo hace perecer?—Es un minuto angustioso, pero esencialmente hermoso y dramático. El sabio se decide.

Pasan varios años y Pasteur, envejecido, gastado por el trabajo, recibe en el cuarto acto la visita de su médico, que le recomienda el reposo. Sigue una escena conmovedora, en la que Pasteur recibe la visita del niño a quien ha salvado de la rabia, y que le recuerda el primer caso en que se atrevió a aplicar su descubrimiento en el hombre.

El último acto es la apoteosis, la sesión de glorificación en la Sorbonne, en la que las Academias, las Escuelas, los sabios del mundo entero, vienen a aclamar a Pasteur y a rendirle homenaje. El Presidente Carnot le dirige en la antesala algunas palabras conmovidas; y los dos, Pasteur apoyándose en el brazo del Primer Magistrado, entran en el Grand Amphithéatre, en medio de aclamaciones delirantes, a los acordes de la Marsellesa.

El que lea el resumen anterior se dará probablemente cuenta de las bellezas y de los defectos de la pieza. Es una sucesión de cuadros, todos hermosos, pero sin continuidad entre ellos. Hay una escena verdaderamente teatral, la en que se asiste a las angustias de Pasteur antes de inocular por la primera vez su vacuna en un ser humano, pero las que pasan antes y después no reflejan sino grupos de imágenes y hay que confesar con pena que hacen recordar el cinematógrafo...

Pero "Pasteur" ha sido representado por Lucien Guitry, el primer actor francés, el mismo que ha venido a dar a conocer en Chile su arte maravilloso y su incomparable fuerza dramática, y, lo que debe ser particularmente simpático para nosotros, el que ha conservado de su paso por nuestros teatros un recuerdo conmovedor, como se verá en la carta que nos ha dirigido algunos días después de la primera representación de "Pasteur", al enviarnos un retrato dedicado a LA NACION, y que con la mayor satisfacción copiamos en seguida:

"Je garde de votre pays le souvenir le plus ému. J'y ai connu des joies. Je l'ai admiré. Je l'ai aimé et je l'aime. La melancolie, la sublime tristesse d'un coucher de soleil nous surprenant Quinta Normal ou Parque Cousiño, les nuages cromaisis et les montagnes blanches. Et vos femmes au voile noir serrant la tete. Et la compréhension si juste, si rapide, si distinguée du public de nos soirées. Beaux souvenirs et un peu de nostalgie..."

AUTOGRAFO DE LUCIEN GUITRY

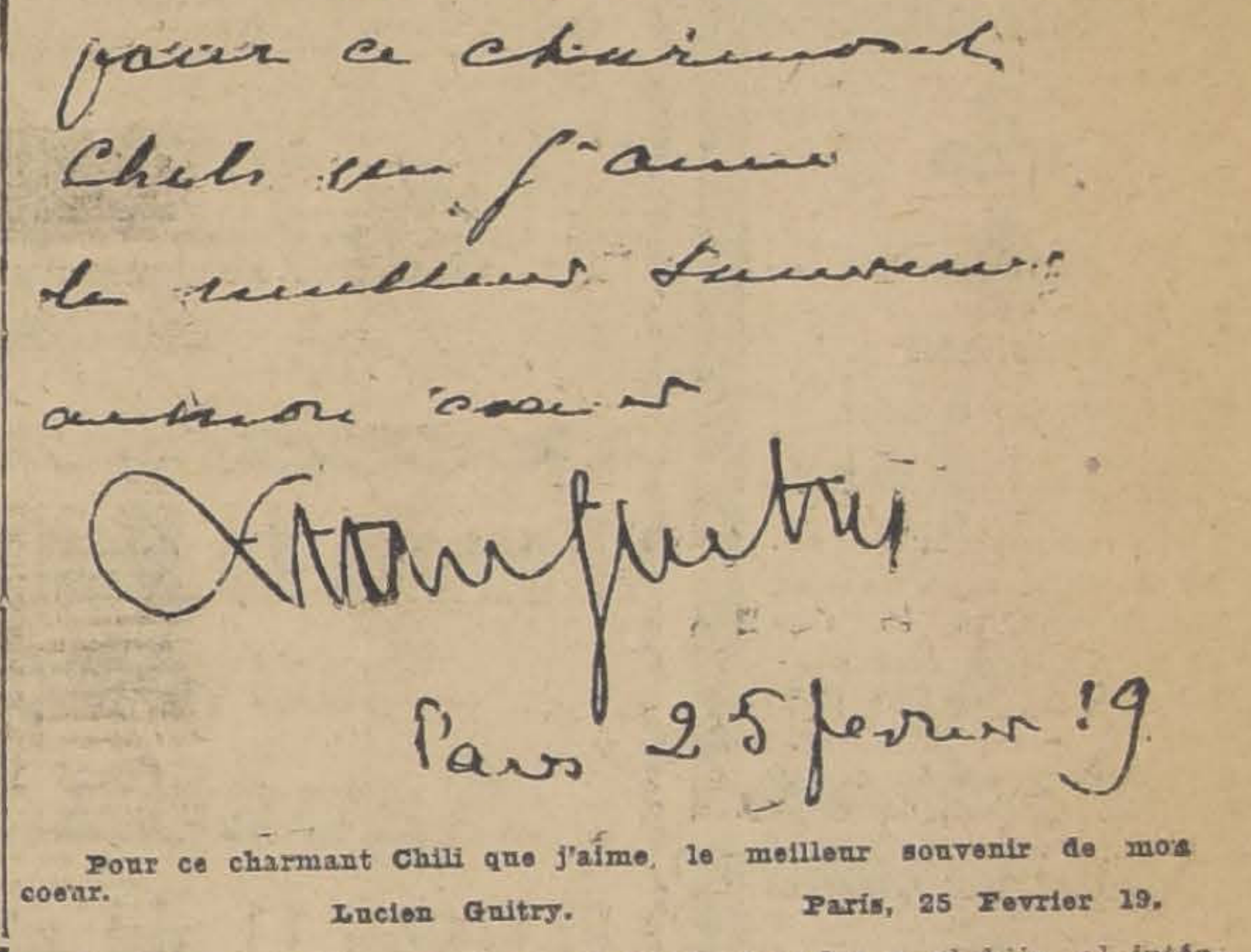

Pour ce charmant Chili que j'aime, le meilleur souvenir de mon coeur.
Lucien Guitry. París, 25 Fevrier 19.

No es posible llegar más cerca de la perfección dramática que a lo que ha alcanzado Guitry en su papel de Pasteur. Sus violencias para con sus colegas de la Academia de Medicina, sus dudas ante la prueba decisiva, su emoción al volver a ver al niño que le debe la vida, su mirada ya algo perdida y como acercándose a la inmortalidad en su apoteosis de la Sorbonne, son escenas en las que Guitry llega a la sublimidad y que quedarán eternamente grabadas en la memoria de los que hemos tenido la dicha de oírlo.

André Antoine, el fundador del "Théatre Libre", una de las primeras tentativas serias realizadas desde hace treinta años para reaccionar contra "le théatre à l'eau de rose de Scribe et Pailleron", el Director del Odeón que puso en escena en forma, jamás vuelta a ver, las obras de Shakespeare, de Goethe y de Ibsen, André Antoine, que escribe ahora la crítica dramática en un diario de París ha tenido la siguiente frase para el intérprete de Pasteur: "Jeunes gens, qui vous destinez au théatre, allez voir Lucien Guitry, qui est à lui seul toutes les Comédie-Françaises et tous les Conservatoires".

¿Qué se puede agregar, desde París, a ese elogio? En la "répétition générale", a la cual tuvimos la suerte de asistir, y en la que se encontraban los Presidentes Wilson, Poincaré; Clemenceau y los más ilustres críticos y artistas de la Europa entera, la concurrencia toda se puso de pie para aclamar al padre y al hijo, al intérprete y al autor de "Pasteur".

M. FRANCISCO AMUNATEGUI.

"LA NACION"
SUSCRIPCIONES
Anual. . . . . $ 30
Semestral. 16
Trimestral. 9

Dr. PEYROULX Dentista Delicias 215

DIBUJOS PARA RECLAME
SMITH MILLER & Cia.
BOLSA DE COMERCIO 242

DOCTOR GIANANI
SE TRASLADO
a Teatinos N.o 564, entre Catedral y Santo Domingo. Teléfono Inglés 1633.

Dr. GIANELLI
21 DE MAYO 562
Especialidad en sífilis, piel, vías urinarias.
Estudios en Europa.
Consultas de 2 a 6.

CERVEZA AUBEL-OSORNO
Ordenes:
BANDERA 78, OFICINA 11.
TELEFONO 1079 17-K

RISLER
DARA SU TERCER CONCIERTO EL
Miércoles 12, a las 6 P. M., en el TEATRO MUNICIPAL.
Localidades en venta en la Casa Weil.
PIANO ERARD, de la Casa Weil.

ESPECIFICO BENGURIA
El único reconstituyente del cabello, Cura radicalmente las Canas
MONEDA 875

Viña Las Rosas
Grant Pinot
Llano de Maipo Chile
TELEFONO 2960 CASILLA 1043
A. FERRAN & Cia
AGENTES ESCLUSIVOS
GALERIA ALESSANDRI 14 SANTIAGO

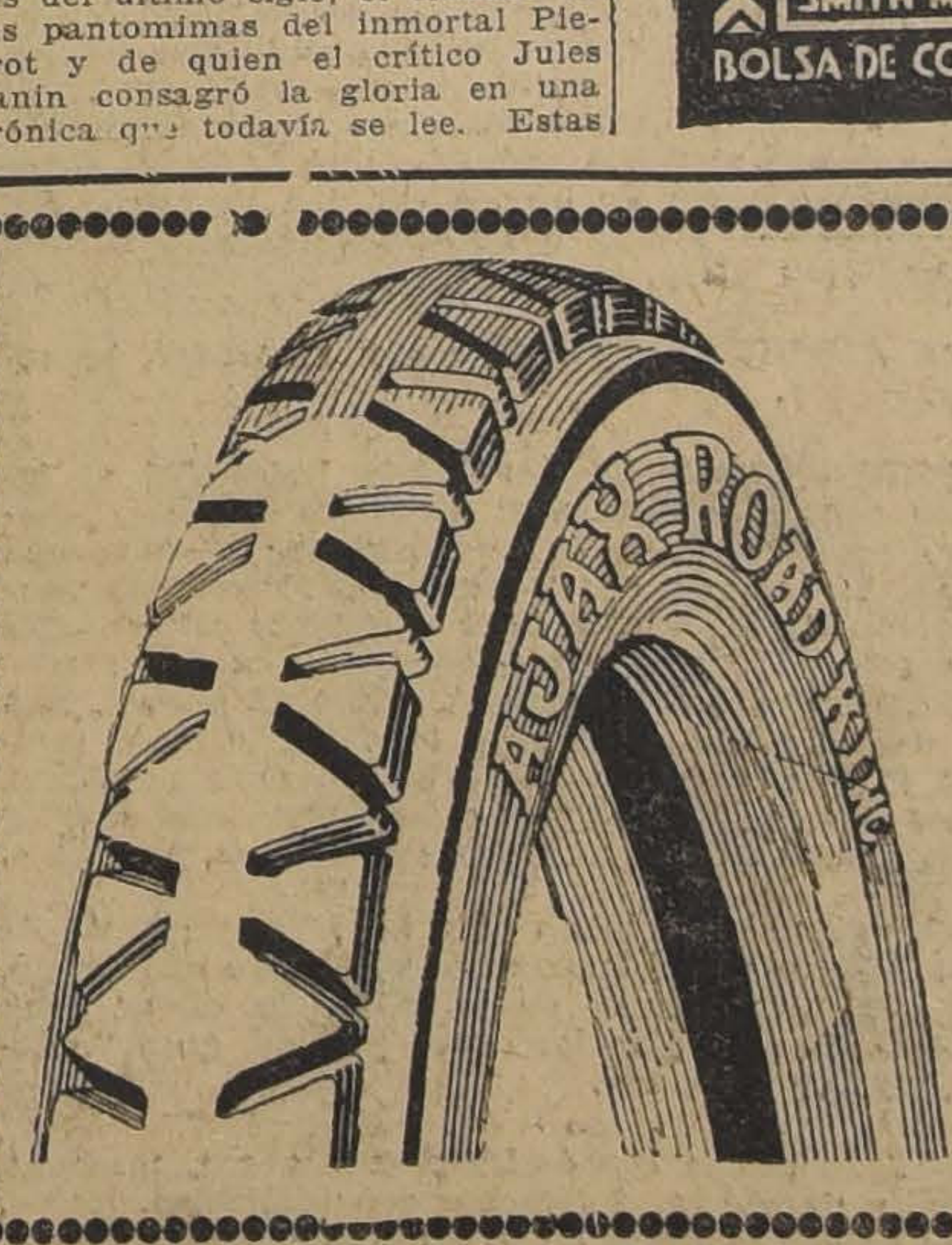

Ha sacado Ud. alguna vez la cuenta?
Cuántos kilómetros le han rendido sus neumáticos y cuánto ha pagado por ellos.
UN 50 % de economia
podrá comprobar si usa neumáticos
"AJAX"
Otra ventaja importante que obtendrá:
PRECIOS MUY REDUCIDOS
Importadores:
T. ELLIOTT ROURKE & CIA.
AGUSTINAS 1185
Sub-Agente:
JUAN B. VALLE. — Morandé 646

URETA Y CIA.
Frutos del País
Santiago - Casilla 1340

SEÑORA
si no mantiene Ud. su cutis sano
Nunca será hermosa
ni conservará su juventud.
Los Productos FLORALYSIA
son los preparados más eficaces para curar la tez, conservando así la juventud y
HERMOSURA DE LAS DAMAS

FLORALYSIA
SIGNIFICA HERMOSURA Y JUVENTUD:
porque siendo productos vegetales absolutamente inofensivos, son un precioso medicamento para curar el cutis limpiándolo y rejuveneciéndolo.
NUNCA ES VIEJA la dama que usa FLORALYSIA.
Unico importador: E. TURRI.-Pasaje Balmaceda 10.-Santiago

FLORALYSIA
COMPRENDE:
—CREMA.—La mas pura. No se descompone.
—LECHE DE ALMENDRAS.—Verdadera de almendras.
—HEBESINA.—Quita Pecas y manchas del cutis.
—MARFILINA.—Blanquea y no quema la tez.
—CULTOL.—Elixir dentífrico, poderoso y agradable.
—CASPISAN.—Infalible para la caspa.
—POLVOS.—Genuinos de arroz, finísimos.
—LOCIONES.—De flores. Muy concentradas.
—COLONIA.—Muy concentrada y exquisita.

MADERAS DE RAULI, LINGUE Y LAUREL

Gran existencia por carros y al detalle. En bruto y elaboradas, secas de 4 años, a precios fuera de competencia.

Barraca y Fábrica "IBERIA". - MATUCANA 745, entre Rosas y San Pablo. - Fco. García Paz

EMPRESA FORLIVESI

— DE —

Pompas Fúnebres

Unica en el ramo y la más importante en todo Chile:

COMPAÑIA 1037 - 1041

Edificio Arzobispal

ENTRE PLAZA Y BANDERA

Precios sin competencia, con servicios presentados en la forma más correcta.

Juan Forlivesi

TELEFONO INGLES 377

NOTA.—Esta Casa no tiene sucursales.

DEFUNCION

Ha fallecido el señor

Hermenegildo Vicuña Mackenna

Sus restos serán conducidos al Cementerio General, hoy Domingo, a las 4.30 P. M., desde su casa habitación, Agustinas N.o 1751.

LA FAMILIA.

DEFUNCION

Ha dejado de existir ayer a las 2 P. M.

Don Santiago Smart Fabres

Sus restos serán conducidos al Cementerio General hoy a las 4 P. M. desde su casa habitación, Catedral 1694.

POMPAS FÚNEBRES

Empresa Zenteno

Delicias 2584, casi esquina Molina (cuatro cuadras Estación Central)

TELEFONO INGLES 524

Nuestros servicios son presentados en forma insuperable y a los precios más bajos. Sin recargo hacemos todos los trámites de sepultación. Atiende personalmente.

CARLOS ZENTENO LOYOLA

PERMUTA

DIRECTORA DE ESCUELA SUPERIOR

de Los Andes, ofrece permuta en condiciones ventajosas, por igual categoría en Santiago o alrededores, o pueblo inmediato a Santiago.

Dirigirse por correo a Los Andes o en Santiago, a

CASILLA 2808

BONOS PANAMA

Premios: 500,000 fr., 250,000 fr. 100,000 fr. etc.

Sorteo cada trimestre. No es Lotería; es un Ahorro; nadie pierde su capital. Próximo sorteo el 15 de Noviembre. Pedir prospectos:

M. MASBOU

Agencia Franco-Americana: Santo Domingo 969. Casilla 1485, Santiago.

297-12-N

Remate Judicial

A las 3 P. M., ante el 3er Juzgado Civil.

El 1o de Diciembre próximo saldrá a remate la propiedad ubicada en la calle del **Dieciocho números 773, 775 y 779,** de esta ciudad, dividida en dos lotes que miden 625 metros cuadrados cada uno, por el

MINIMUM DE $ 41,500

cada lote, que se pagará con $ 16,053, que corresponde a la mitad de la deuda que grava a la propiedad, a favor del Banco Chileno Garantizador de Valores, en bonos del 8o|o de interés con 2o|o de amortización, y el resto del precio en dinero, al contado. Demás bases y antecedentes en Secretaría, juicio: Ventura Menares viuda de Ruiz Tagle con Rosenthal.

Santiago, Noviembre 7 de 1919.

E. GUZMAN, Secretario.

477-10-n

AVISOS DE REMATES

REMATE DEL MENAJE DE CASA

Sucesión del Señor PABLO M. GONZALEZ

El Lunes 10 a las 2 P. M.

47 - BASCUÑAN GUERRERO - 47

— HAY: —

SALON.—Piano vertical, alfombra cortada de una pieza, 2 amoblados de mouquett, mesa centro, consola dorada y espejo luna cortada, pedestales y mesitas doradas, cuadros, grabados, 2 jarrones terracotta, etc.

SALITA.—Alfombra de una pieza, amoblado estilo inglés de: 1 sofá, 2 sillones, 6 sillas y 2 banquetas, mesa centro, sillas doradas, cuadros, columnas, estatuas, etc.

ESCRITORIO.— Alfombra de una pieza, amoblado estilo inglés color caoba, compuesto de: escritorio ministro, 4 estantes y 1|2 amoblado tapiz cuero, tintero plaqué, cuadros, reloj colgar, columnas, sillón giratorio.

COMEDOR.—2 amoblados de comedor en estilo inglés, uno color caoba y otro natural, 2 mesas de correderas y 24 sillas tapiz cuero, carpeta, loza, cristales, servicios de té, bomboneras y diversidad de plaquées.

1er. **DORMITORIO.**—Alfombra de una pieza, **amoblado estilo inglés color natural, de:** 2 veladores, 1 cómoda, 1 peinador con mármol plomo y 1 ropero de 2 cuerpos, con espejo luna cortada, amoblado asiento, servicio lavatorio, **2 ricos catres de bronce modernos,** 2 colchones, cuadros, etc.

OTROS DORMITORIOS.— Alfombras de Bruselas, **3 amoblados estilo inglés** con roperos con espejos de un cuerpo, catres de bronce y de laqué, amoblados de asiento, servicios de lavatorio, cuadros, etc.

VARIOS.—Rica cocina inglesa importada, mesas de cocina, un amoblado de mimbre, **otro id. de laqué para jardín,** coche guagua, sillas de balanza y 2 sillones Morris, otro amoblaio cuero, 2 muebles de vestíbulo, con espejos, un escritorio de cortina, y **un bicicleta Newman** en buen estado.

A LA VISTA HOY DOMINGO, DE 2 A 4 1|2.

ENRIQUE MANDIOLA E.,
MARTILLERO DE HACIENDA.

Remate de Menajes de Casas,

AUTOMOVILES

Agustinas 865

El Martes 11 del pte. de 10 a 12 y de 1.30 adelante

Por orden del señor Arístides Brandalá, Sucesión Petronila Avalos, órdenes judiciales y consignatarios.

— HAY: —

AMOBLADOS PARA SALON, ESCRITORIOS, COMEDORES, ANTESALAS, HALL, DORMITORIOS, COCINAS BAÑOS, PLANTAS EN TINAS Y MACETEROS.

DOS AUTOMOVILES DE TURISMO Y CERRADOS.

A LA VISTA DESDE EL LUNES.

Detalles más completos desde mañana.

Víctor Araya L.,
MARTILLERO DE HACIENDA.

Remataré

El día 18 del presente, en mi oficina, a las 5 P. M., ante el Notario don Luis Cousiño T., la propiedad:

SANTO DOMINGO 2346

Mínimum $ 50,000

El pago se efectuará al contado.

La propiedad se venderá libre de todo gravamen.

Consúltese plano, antecedentes de construcción, superficie, etc., en mi oficina.

NICASIO GREEK CROSS

Teléf. 255 - Agustinas 1250 - Cas. 2184

18-k

CAJA — DE — Crédito Hipotecario

REMATE JUDICIAL

El 5 de Diciembre a las 3 P. M., se rematará en el Primer Juzgado Civil de Santiago, el

FUNDO "SANTA ROSA DEL PERAL"

ubicado en el departamento de La Victoria.

MINIMUM $ 859.000

que se enterarán: a) con $ 430.239.35 saldo de una obligación hipotecaria a favor de la Caja, en letras del 8% con 1%; b) con $ 162.166.40 saldo de otra obligación a favor de la misma Caja, en letras del 8 y 1%, y c) con $ 266.594.25 al contado.

Bases y antecedentes en la Secretaría del Primer Juzgado. Títulos en el Archivo de la Caja de Crédito Hipotecario.

Remate

Por acuerdo de los herederos de don Ricardo Barros, Barros, saldrán a remate, ante el Compromisario don Guillermo Rossel, y en su estudio, Morandé 432, el día 27 de Noviembre en curso, a las 4 P. M., las siguientes propiedades:

PROPIEDAD DE LA CALLE DE COMPAÑIA N.os 2495 a 2499, compuesta de una casa en altos y otra en bajos, independientes, por el

MINIMUM DE $ 99,852

La propiedad reconoce una deuda hipotecaria de $ 45,000.

PROPIEDAD DE LA CALLE DE MONEDA N.os 2534 a 2552, compuesta de una casa habitación y de una cité, por el

MINIMUM DE $ 50,000

Reconoce una deuda hipotecaria de $ 15,000.

El precio se pagará reconociendo las deudas y hipotecarias y el saldo con la mitad al contado y la otra mitad a 6 meses, con el interés del 8o|o anual.

Las propiedades se pueden ver diariamente.

Bases y antecedentes en el estudio del Compromisario.

REMATE

Por acuerdo de los herederos de don Eduardo Donoso Grille,

el Lunes 10 de Noviembre de 1919, a las 3 1|2 P. M.

se sacará a remate, ante el Notario don Manuel Gaete Fagalde, la propiedad ubicada en la Avenida Matta N.o 906 y 960, esquina sur-poniente de la calle Chiloé.

El mínimum para el remate será:

$ 180,000

que se pagarán:

1.o Con $ 11,608, saldo de una deuda primitiva de $ 15,000 a favor de la Caja de Crédito Hipotecaria, y el saldo se pagará al contado al firmarse la escritura respectiva.

Antecedentes se podrán ver en la Caja de Crédito Hipotecaria o en el escritorio de don Rodrigo Donoso Grille, Galería Alessandri N.o 237-B.

9-K

GRAN REMATE

DE MENAJE DE CASA Y UN AUTOMOVIL "PACKARD" 7 ASIENTOS, 90 H. P., TIPO TURISMO, PARTIDA AUTOMATICA Y COUPE IMPORTADO CON UNA PAREJA CABALLOS ALAZANES DEL SEÑOR CANCILLER DE LA LEGACION ARGENTINA DON ALBERTO CASTRO GACHE POR AUSENTARSE DEL PAIS

Trasladado a calle

741 - San Antonio - 741

El Lunes 10 del presente

de 10 a 12 a. m. y de 1.30 p. m. en adelante

— HAY —

CUADROS ORIGINALES DE: Monvoisin, Eygler, Matucci, Franciscovich, Rebolledo Correa, Juan Francisco González, **gran copia del Tiziano "La Flora"**, otra del gran cuadro "La Toma de Zaragoza (acuarela por Mariere), Luis Maristany, Rebolledo González, Paal, Buchard y muchos otros.

SALON.—Rico autopiano de concierto marca "Withney" con piezas, amoblado estilo Bergere color nogal, con marquetería, tapiz seda listado, mesas centros doradas con mármol, rica vitrina nogal tallada Luis XV con espejos y cristales cortados, 2 grandes espejos con consolas doradas Luis XVI, mármoles rosados, columnas de mármol, gran lámpara de centro de onix, **jarrón Imperial porcelana Sévres**, estatuas de bronce y terracotta, 2 jardineras porcelana, candelabros de bronce cincelado y onix estilo Imperio, mesa Vernis Martin, relieves en porcelanas, sillas fantasías, figuras y adornos de salón, piezas de nácar y marfil talladas, lámpara eléctrica bronce 6 luces, alfombra tripe cortado, etc.

SALONCITO (PETIT RECEVOIR). — Amoblado estilo inglés curvo color caoba tapiz seda rosa, mesa de centro dorada, silla con marquetería e incrustaciones de nácar, adornos mexicanos, floreros Talavera, cortinaje rosado, alfombra de 1 pieza, lámpara eléctrica 4 luces, etc.

ESCRITORIO. — Amoblado cuero estilo Chesterfield, sofá y 2 sillones, escritorio cortina roble americano, mesa de centro roble americano, estante archivador de cortina y puerta de vidrio, mesa de roble americano para escribir, caja fondo con pedestal, máquina escribir "Royal", reloj de colgar, gran tintero de plaqué en estuche, estatuas, jardineras de bronce, sillón americano de tornillo, prensa de copiar, escopeta "Ideal", lámpara bronce de 4 luces, alfombra de 1 pieza "Axmister", etc., etc.

COMEDOR. — 1 rico autopiano marca "Foster" de 88 notas, gran amoblado comedor de roble americano compuesto de 1 aparador de tres cuerpos con vitrina y dos trinches con espejos biselados y cubiertas de cristales, mesa corredera, 4 tableros, 24 sillas roble americano tapiz cuero, carpeta lana, **gran centro de mesa plaqué cincelado** y 2 candelabros, cuchillería "Christofle" para 24 personas, servicio de porcelana "Limoge" y cristalería, bandejas, fuentes, mantequilleras, poncheras de plaqué "Christofle" y "Reed & Bartor", refrigerador y filtro inglés, rico servicio porcelana para té de Sevres, servicio de plaqué eléctrico para té, reloj de pared campana "Winmenster", estatua de bronce con luz eléctrica, floreros porcelana francesa y bronce cincelado, lámpara bronce 3 luces, alfombra de 1 pieza, etc.

PLATERIA ANTIGUA.—Fuentes, mate, saumador, braceros, paneras, ollas, etc.

DORMITORIOS.—Amoblado dormitorio Luis XVI al laqué dorado con espejos biselados y mármoles rosados, compuesto de gran ropero-cómoda de tres cuerpos, peinador con mármol y espejo, 2 veladores con mármol, sus respectivas marquesas, tres amoblados Directorio de tres cuerpos estilo inglés compuestos de roperos con espejos biselados, cómodas chiffonier con espejo, veladores con mármol, catres de bronce, **rica sobrecama de seda bordada**, cortinajes de felpa, divanes tapizados en felpa y yuto, servicios de lavatorio, gran necesaire, espejos con marco de plaqué, carpetas bordadas, cuadros religiosos, lámpara bronce 3 luces, alfombras de 1 pieza, pisos, etc.

HALL.—Gran amoblado estilo "My Lord" compuesto de 1 sofá, 1 sillón balanza y 2 sillones fijos, paragüero con espejo, sillones Dagoberto, mesa centro caoba, sillas de caoba, **gran alfombra española**, jardineras color caoba y roble, gran "Alsophila" en tina, plantas finas, etc.

VARIOS.—Gran cocina económica y otra a gas, mesones, lavaplatos, batería de cocina, 2 trinches con mármoles, mesas, sillas y sofá de doblar, sillones de Viena y banco para jardín, linoleum de pasadizo, máquina de coser de pie, lámparas plafonier y muchos otros artículos **a las vista desde hoy Domingo de 10 a 12 A. M. y de 2 a 6 P. M.**

E. Prestinoni

CONSIGNACIONES Y REMATES: BANDERA 66

NOTA. — **El automóvil "Packard", 7 asientos, 90 H. P., de turismo, partida automática, se vende con toda garantía.**

NUEVO REMAT

CON MINIMOS REBAJADOS

DE LAS PROPIEDADES DE LA SUCESION DE DOÑA JERTRUD DALGO V. DE CASAL

El 29 de Noviembre corriente, a las 3.30 P. M., ante el comp sario don J. Raimundo del Río, y en su estudio, Santo Doming se rematarán las siguientes propiedades no subastadas el 27 de tiembre último, por los mínimums rebajados que se indican:

FUNDO PUQUILLAY

EN LA COMUNA DE NANCAGUA. — MINIMUM: $ 300,00

Mide 224 cuadras planas, más o menos, de las cuales se rie más o menos, y 220 de cerros suaves, aproximadamente. Hay lidades de hacer un tranque en el lugar llamado Quebrada Honda permitiría, regar la parte plana no regada. Tiene una viña de dras, regulares casas de habitación, bodegas, galpones y varias para inquilinos. Está a 34 cuadras de la estación de Nancagua. Se prende en el remate un retazo de terreno, parte regado, ubicado codegua, de media cuadra de frente más o menos y que se ex hasta el filo del cerro y tiene una casa de inquilino.

FUNDO CORDILLERAS

EN LA COMUNA DE ROMA. — MINIMUM: $ 40,000

Se calcula su extensión en más o menos 6,000 cuadras. Tiene dantes pastos para ganadería y capacidad para 1,500 vacunos y ovejas, aproximadamente, y posee una solfatara.

CASA QUINTA DE LA AVENIDA MANUEL RODRIGUE SAN FERNANDO, números 396 a 394. MINIMUM: $ 50,000.

Tiene gran extensión de terreno, abundantes árboles y ba riego.

Si no hubiere interesados en un cuerpo, por esta propiedad, bastará inmediatamente en dos partes: La que da a la Avenida nuel Rodríguez, por el **mínimum de $ 40,000,** y la que da a la Quechereguas, y deslinda por el fondo con propiedades de la Su por el **mínimum de $ 10,000.**

CASA NUMERO 372 DE LA AVENIDA MANUEL RODRIGUE SAN FERNANDO. MINIMUM: $ 10,000.

CASA NUMEROS 386 Y 383 DE LA AVENIDA MANUEL RO GUEZ, DE SAN FERNANDO. MINIMUM: $ 10,000.

Los mínimums fijados anteriormente a estas propiedades, me en la mayor parte con las tasaciones municipales, eran de para Puquillay, de $ 60,000 para Cordilleras, de $ 65,000 para la quinta y de $ 15,000 para cada una de las otras casas.

Los precios del nuevo remate se pagarán con una tercera pa contado y el resto mitad a seis meses y mitad a un año plazo, 8 por ciento de interés.

Las propiedades pueden visitarse cualquier día, dirigiéndo Puquillay a don Arturo Merino, a San Fernando, y a don Mamer pez, a Nancagua; y por las demás propiedades, a don Belisario a San Fernando.

Demás bases y antecedentes, en Santiago, Notaría de Verga estudio del compromisario.

REMATE

DEL MENAJE DE CAS

De la Sra. Luisa V. de Ville

VICUNA MACKENA 639

El Lunes 10 del presen a la 1.30 P. M.

HAY:

SALON.—Piano vertical francés, cruzado, marca Bord; blado de nogal, francés, importado, compuesto de sofá, dos s y 4 sillas; 2 cortinajes de seda; pantalla nogal para chime columnas de mármol; estatuas; espejo ovalado marco dorado; trina caoba; lámpara eléctrica cristal baccarat; alfombra de tripe cortado; mueble música; cuadros al óleo; piezas biscuit; para porcelana con pantalla; adornos, etc.

ESCRITORIO.—Rico juego de sofá y dos sillones, estilo sión, tapiz marroquí, granate; escritorio cortina de roble ameri no; estante americano de roble; archivador de cortina; 2 sill Dagoberto; escritorio americano para niño; útiles de escrito una Victrola con 23 piezas; lámpara eléctrica; alfombra de una za; adornos, etc.

DORMITORIOS.— Rico juego estilo inglés bombée, color ba compuesto de ropero de tres cuerpos, mueble toilette de espejos, chiffonier con espejo y dos veladores mármoles crema amoblados estilo inglés, color claro, con roperos de un cuerpo mármoles blancos; catres de bronce con sommiers; lindo amob estilo inglés, curvo, de caoba tapiz felpa de seda; amoblado zado estilo María Antonieta; cortinajes, alfombras de centro; paras eléctricas; servicios de lavatorio; divanes, etc., etc.

COMEDOR.— Aparador y 2 trinches estilo Renacimiento; sa de correderas; 12 sillas encina tapiz marroquí granate; bra de una pieza 7x5; servicio de loza inglesa; servicio de baccarat; cuchillería de plaqué inglés; alcuzas, bandejas, fu azafates, piezas de centro; floreros y otras piezas de plaqué; vicios para té Reed y Barton; manteles, servilletas, cuadros, paras de bronce, reloj, adornos, etc.

HALL Y VARIOS.— Amoblado estilo inglés, tapiz felpa; fombra de centro; jardinera plaqué; transparentes bordados; de fierro enlozado; calentador de baño; guardarropa con esp gran mueble lavatorio, con 2 tazas; cocina económica; alf para escala; máquina de coser; plantas, etc., etc.

A la vista el Domingo desde las 10 de la mañana.

BELISARIO WALKER V.

a-s.

REMATE DE PRENDAS DE PLAZO VENCIDO

El Lunes 10 de Noviembre, a las 9 A. M., el martillero señor Echeverría, rematará en la **Casa de Préstamos "EL SIGLO", Av. Recoleta N.o 365,** las prendas no rescatadas y comprendidas entre los números 85,450 y 93,839.

HAY: relojes y cadenas de oro y plata, peinadores y veladores con mármol, anillos con brillantes, gargantillas y pulseras de oro, máquinas de coser, ropero con luna, cómodas con mármol, rositas con perlas, gran surtido en retazos de géneros y cortes de casimir, violines, ternos de casimir, vestidos, blusas y calzado en gran cantidad, etc., etc.

El Lunes 10 de Noviembre, a las 2 P. M., el martillero señor V. Eyzaguirre, rematará en la **Casa de Préstamos "EL GALLITO", Avenida Providencia N.o 794,** las prendas no rescatadas y comprendidas entre los números 71,365 y 77,136.

HAY: variado surtido en armas de fuego, sillas de junco, relojes de oro, plata y níquel, sillas de montar chilenas e inglesas, ponchos y mantas, sobrecama de piel, anillos con brillantitos, peinadores y veladores con mármol, balanza para mostrador, servicio de mesa de plaqué, catres con bronce, colchones, sommiers, etc., etc.

El Lunes 10 de Noviembre, a las 4 P. M., el martillero señor Mandiola rematará en la **Casa de Préstamos "LA SAN JUAN", Av. Vicuña Mackenna N.o 801,** las prendas no rescatadas y comprendidas entre los números 49,204 y 52,861.

HAY: peinadores con mármol, pañuelos de rebozo, mesita de centro, cómodas y veladores con mármol, sillas de Viena, cadenas de oro y plata, catres de fierro con bronce, colchones, sommiers, gran surtido en retazos de géneros y cortes de casimir, maletas de cuero, ser mesa de plaqué, ternos de vestidos, blusas y calzado cantidad y muchas otras

Las prendas estarán a desde dos horas antes del PAGO AL CONTADO.

EL INSP

REMAT

Por acuerdo de los ros de doña Loreto Ovalle, se rematará

EL 26 DE NOVIEMB

a las cuatro de la tarde estudio del Juez Partidor Alejandro Valdés Riesc neda 665, la casa situa

VIÑA DEL MAR, CALL MONTAÑA N.o 90

Su construcción es de gran solidez, hecha Saldrá a remate por e

MINIMUM DE $ 95,0

El precio se paga ciendo una deuda hipot reducida a $ 6,308.0 to mitad al contado y seis meses plazo.

Las bases pueden se en Santiago, en el del Juez Partidor, Mon de 2 a 6 P. M., y en na del Actuario, don Melo E., y en Valpara la oficina de don Julio ra Blin.

LA MISION YAÑEZ EN PARIS

Gran recepción de que es objeto.-- Los discursos

El día 13 de Junio tuvo lugar en París el banquete que, bajo los auspicios del Comité France-Amerique, fué ofrecido al senador don Eliodoro Yáñez, Presidente de la Misión Financiera Chilena, y a su familia.

El banquete se dió en el "Cercle de la Presse", que ocupa el antiguo palacio de Dufayel, uno de los hombres más ricos de Francia, muerto últimamente, quien no había nada descuidado en la construcción y en el amueblamiento de esta mansión, para hacerla digna de su cuantiosa fortuna y de refinado buen gusto. Todo en ella es grandioso y casi feérico: escalera monumental, grandes salas de recepción, con los plafonds adornados de valiosas pinturas y las paredes de ricos gobelinos. En el gran salón central, cuyas grandes ventanas dominan los Campos Elíseos, se habían arreglado las mesas con flores y lamparillas eléctricas de los colores de Francia y Chile. Las banderas entrelazadas de los dos países se destacaban en la testera del salón. La numerosa y elegante concurrencia, durante el banquete, pudo contemplar el emocionante peregrinaje que el pueblo de París hacía para ir a visitar, bajo el Arco de Triunfo, el monumento erigido a la memoria de los muertos en la guerra. El espectáculo, durante toda la soirée, fué único y de una excepcional belleza.

Todo lo que hay de distinguido en la colonia chilena, grandes industriales y comerciantes franceses, políticos y periodistas, en una palabra todos los que se interesan en estrechar los lazos de vieja amistad latina, se habían apresurado a asistir a este banquete, ofreciendo así su homenaje al Presidente de la Misión Chilena, que traía una palabra de cordialidad y de afección a la Francia, de parte del pueblo y del Gobierno de Chile.

El Directorio del Círculo de la Prensa, por una cortesía especial hacia la familia del senador Yáñez, aceptó por la primera vez la presencia de señoras en su recinto, lo que dió a esta fiesta mayor realce y elegancia.

La mesa de honor fué presidida por monsieur Louis Loucheur, Ministro de la Reconstrucción Industrial, que durante la guerra desempeñó con excepcional acierto el delicadísimo cargo de Ministro de los Armamentos, y que es actualmente uno de los hombres más populares de la Francia.

Monsieur Loucheur pronunció un extenso y brillante discurso, del que sentimos no poder dar sino un pálido extracto. Empezó por dar la bienvenida al señor Yáñez y saludarlo en nombre del Gobierno de la República, agregando que la presencia de hombres prominentes de los países amigos era el medio más seguro de estrechar las relaciones políticas e intelectuales que hoy son necesarias a la obra de la reconstrucción moral y comercial del mundo; le ofreció toda la cooperación del Gobierno francés y le deseó el más completo éxito en sus trabajos.

Recordó, en seguida, en términos elocuentes, los sacrificios de la Francia y la obra inmensa que quedaba por hacer para asentar sobre nuevas bases las condiciones de existencia y de prosperidad de las naciones.

Hemos combatido, dijo, no sólo para nosotros mismos y para nuestros aliados y asociados, sino también para vosotros, los pueblos neutrales, que, justo es recordarlo nunca dejaron de acompañarnos con su adhesión y simpatías. Llega el momento de reorganizar el comercio del mundo, profundamente perturbado, y tenemos un vivo interés en extender la influencia intelectual y comercial de la Francia en países como Chile, donde nuestros productos pueden ser colocados con ventajas y que cuentan con materias primas que pueden ser la base de intercambios mutuamente beneficiosos. Conocemos muy bien las riquezas de vuestro suelo, y especialmente los yacimientos mineros y las fuerzas hidráulicas en que el territorio chileno es tan excepcionalmente rico. Es cierto, agregó, que en esta materia Chile no ha tenido una política clara y estable. Si me fuera permitido, diría que ha valsado un poco alrededor de sus caídas de agua. Nosotros hemos hecho lo mismo, hemos hecho nuestras vueltas de vals por falta de una concepción definida de la importancia de nuestra hulla blanca y del desarrollo de que es susceptible; pero hoy se impone a uno y otro país la necesidad de establecer sobre bases sólidas su política comercial y abordar con elevado espíritu los problemas que en mayor o en menor escala pesan sobre vosotros y sobre nosotros mismos.

La Francia se prepara para las nobles luchas de la paz después de haber cumplido los grandes deberes de la guerra.

"Señor Ministro, concluyó diciendo; mañana veréis desfilar bajo el Arco de Triunfo, el Ejército de la Francia y de nuestros amigos aliados y asociados, ante una multitud que los aclama y que desde hoy se agrupa en nuestras calles para esperarlos. Podréis presenciar el grandioso espectáculo de los ejércitos que vuelven, en medio del entusiasmo de un pueblo que hoy aspira a la paz y al trabajo, como medio de restañar las heridas de la guerra; veréis a nuestros soldados entrar tranquilos y sonrientes, después de haber soportado los más crueles sacrificios y de haber alcanzado el más alto heroismo combatiendo por el triunfo de la justicia, por la causa de la civilización y por la libertad del mundo. No vuelven todos; muchos quedan montando la guardia en defensa de nuestras fronteras, los demás duermen bajo la tierra de la Francia, santificada con su sangre y enaltecida con su heroismo.

"En nombre del Gobierno de la República, levanto mi copa, señor Ministro, a vuestra grata permanencia en mi país y a la unión más estrecha de la Francia y de la noble y próspera República de Chile".

El señor Yáñez contestó en los términos siguientes:

"Señor Ministro, señoras, señores:

Deseo, ante todo, agradecer desde lo más profundo de mi corazón y de mi espíritu esta grandiosa recepción de que soy objeto, y las palabras que acabáis de pronunciar, señor Ministro, con tan noble elevación de ideas y tan clara comprensión de las necesidades de la hora actual y de las exigencias del porvenir.

Desearía que el testimonio de mi gratitud pudiera grabarse en el corazón de todos los presentes, no por un sentimiento de vanidad personal, sino porque en el fondo de esta manifestación, yo veo solamente un pensamiento que os domina, un pensamiento que domina a todos los hombres que miran al porvenir, y que es estrechar los lazos de orden intelectual que unen a los pueblos, y estrecharlos especialmente entre los que pertenecen a la raza latina, la raza inmortal, cuna de todos los idealismos que ensanchan el corazón, que iluminan el cerebro y que unen a los hombres más allá de sus intereses materiales.

Cualesquiera que sean las diferencias de idiomas, las distancias geográficas y las necesidades de la política diplomática, los pueblos de la raza latina llevan en sí la amistad de las masas populares y el instinto profundo de la más completa comunión de las almas. Y hoy, que el mundo sufre los efectos del más grande de los cataclismos que registra la historia, es un deber levantar los corazones y esforzarse por unir en más estrecha intimidad a todos los pueblos que en las afinidades de su origen, tienen la misma mentalidad, la misma manera de sentir y de pensar y que marchan hacia ideales comprendidos en la misma forma.

La República de Chile se complace en ver en la Francia a su madre intelectual. Tenemos un siglo de vida independiente, nacida bajo la influencia humanitaria de la Revolución Francesa, y allí, como en todos los lugares de la América, hay cerebros que vibran con su literatura, sus artes, su ciencia, su gusto; hay corazones que laten por ella, que han sufrido por sus desgracias y han triunfado por sus victorias.

Estas no son palabras de banal cortesía. Las bases de nuestra vida civil están fundadas en el Código de Napoleón; la doctrina y la jurisprudencia francesas ilustran y guían a nuestros magistrados; nuestras instituciones políticas y nuestra vida parlamentaria son a semejanza de la vuestra y nos son familiares vuestros autores y vuestros publicistas; los sabios, los artistas y los poetas, la historia y los héroes de la Francia. Los nombres de Viel y de Beauchef en la historia militar; de Gay, Pissis, Courcelle, Seneuil y de tantos otros en la vida científica y en la enseñanza, son elocuente testimonio de la penetración intelectual de la Francia en Chile. Desde hace más de medio siglo, la enseñanza del francés es obligatoria en nuestras escuelas primarias y superiores; yo no soy un buen ejemplo de la bondad de esta enseñanza, pero señalo el hecho como un signo distintivo de la orientación cultural del país y de la íntima solidaridad intelectual que nos une.

Hé aquí el momento de probar esta amistad de otro modo que por palabras. Hé aquí el momento de aportar un amor que actúa.

Una espantosa catástrofe se ha descargado sobre este país, desequilibrando sus finanzas, aniquilando sus industrias, devastando sus campos y ciudades. ¡Cuánta sangre y cuántas lágrimas han inundado el suelo de la Francia, cuántos dolores y sacrificios ha impuesto esta cruelísima guerra! Pero al mismo tiempo, cuántas energías ha despertado, cuántas maravillas ha realizado, cuántos beneficios morales han sido conquistados y cuánta experiencia se ha acumulado para guiar a las generaciones venideras.

A los resplandores de la Revolución Francesa nacieron para el mundo las ideas de libertad, y de las ruinas del suelo de la Francia, convertido en sangriento sudario de la juventud francesa, se alzará el triunfo de la democracia y de las leyes morales, como fuerzas reguladoras de la vida de las naciones, del Gobierno, de los pueblos y de la marcha adelante de la humanidad.

Todo ha sido transtornado, cambiado o modificado; pero ha nacido un derecho nuevo, un derecho de la humanidad, considerada como una entidad superior al sentimiento de las nacionalidades; un derecho de las naciones a ser consideradas y respetadas, cualesquiera que sean su fuerza y sus valores materiales; un derecho internacional del individuo, como miembro de una democracia activa y consciente; y por encima de estos derechos y como consecuencia de ellos, se ha afianzado el sentimiento de la solidaridad y de la cooperación de los hombres y de los pueblos, que producirá profundas variaciones en la vida internacional y en la organización interior de los Estados.

El comercio busca a orientarse en nuevas vías, y el mundo necesita de un esfuerzo general colectivo para resolver el problema obrero y el problema de la carestía de la vida, penosas consecuencias de la guerra que hoy se presentan como una amenaza para el porvenir. Es este el momento en que se impone la necesidad, para todas las naciones, de hacer más estrechos los vínculos intelectuales que las unen, ensanchar y mejorar su actividad económica y establecer sobre bases más sólidas y durables las relaciones comerciales. Con entusiasmo, cada uno aporta su concurso a este programa y es con este entusiasmo que nosotros, fuertes de todas las ideas que tan generosamente la Francia ha difundido, venimos aquí a estudiar con vosotros las bases de una amistad más fecunda y mejor comprendida entre los dos países, a hacer nacer entre la Francia y Chile una mayor cordialidad, un acercamiento más efectivo, a encontrar los medios, en una palabra, de fortalecer nuestras relaciones espirituales, políticas y comerciales.

La hora es solemne. Una gran angustia domina al mundo ante los problemas políticos, sociales y económicos que lo rodean; es la angustia de la reconstrucción de un mundo nuevo, hijo de la sangre y el dolor de la vieja Europa; es lo desconocido que se presenta repentinamente en el momento en que los hombres deponen las armas y miran entristecidos el campo de sus sangrientas luchas. ¡Qué problemas más obscuros y complejos que los problemas de la paz! La Francia los resolverá como supo resolver el problema de la guerra. Desde que se llega a sus riberas se presentan a nuestros ojos las pruebas de un magnífico esfuerzo cumplido durante la guerra y esa voluntad de vencer que ahora ya se transforma en una maravillosa voluntad de trabajo.

La Francia, en su inagotable fecundidad, reorganizará sus fuerzas económicas y resurgirá próspera y fuerte, como lo ha hecho después de todas sus convulsiones o sus desgracias. Lo digo con la más profunda fe.

Muchas cosas de esta gran guerra serán olvidadas; pero lo que no se borrará, lo que quedará como una enseñanza para las futuras generaciones francesas y como un ejemplo para todos los pueblos, es el espíritu de abnegación, de sacrificio, de inquebrantable perseverancia de que la Francia ha dado prueba. En los días más obscuros de la guerra, cuando el porvenir se presentaba cargado de amenazas y de perturbadoras inquietudes, la Francia mantuvo enérgicamente la unidad nacional, la confianza en sus jefes, su fe en la victoria. Hoy empieza la obra de la paz, y no habrá de faltarle ese mismo espíritu de disciplina y de organización, de confianza y de trabajo, para el bien de la civilización, del progreso y de la tranquilidad del mundo.

Es a esta obra de reconstrucción económica y de cordialidad política a la cual deseamos aportar nuestro concurso, y yo soy feliz de ello por mi país.

A la víspera del gran día de la gloria y de la paz, cuando desde este recinto se oye el murmullo ondulante de las multitudes que aguardan la aurora de mañana, levanto mi copa a la grandeza de la Francia y en honor de su Gobierno. A vuestra salud, señor Ministro, que en medio de las intensas preocupaciones del renacimiento industrial de la Francia, habéis querido asociar vuestro nombre, de uno de los grandes organizadores de la victoria, a esta fiesta de cordialidad internacional, y a la prosperidad creciente de la obra de acercamiento intelectual entre la Francia y el Nuevo Mundo, que tan generosamente ha realizado, durante diez años, el "Comité France-Amerique".

Los señores Loucheur y Yáñez fueron largamente ovacionados e interrumpidos con aplausos en muchos párrafos de sus discursos.

Entre los asistentes, que pasaban de una centena de personas, notamos especialmente: senador Yáñez, señora de Yáñez y señorita Luisa Yáñez; M. Louis Loucheur, Ministro de la Reconstrucción Industrial, y Mme. Loucheur; M. Lanel, ex-Ministro Plenipotenciario en el Brasil, Director de los Negocios de América en el Ministerio de Relaciones Exteriores; M. Klobokowski, ex-Ministro Plenipotenciario en Bélgica, Comisario General de la Información y Propaganda del Ministerio de Comercio; barón d'Anthouard, Ministro Plenipotenciario; Manuel Amunátegui, Cónsul General de Chile en Francia, y señora de Amunátegui; Alejandro Alvarez, secretario general del Instituto Americano de Derecho Internacional; señor y señora Acuña; Francisco de León de la Barra, ex-Presidente de la República de México; George Bodin de St. Auge Comène, Administrador de la Dirección del Comercio y de la Industria; Ernesto Bertrand, secretario de la Legación de Chile en Francia; E. Collin, Director de los Establecimientos Schneider, del Creusot; M. Cormerais, Presidente de la Cámara de Comercio de París y Mme. Cormerais; Georges Chabaud, abogado ante la Corte de Casación; Raimundo Charlin, secretario de la Legación de Chile en Francia; J. Dal Piaz, Director de la Compañía General Transatlántica, y señora Dal Piaz; Emilio Edwards Bello, Cónsul General de Chile en los Estados Unidos; Matías Errázuriz; Joseph Faure, financista; ingeniero civil de minas; Georges Forret y Mme. Forret; Bertrand Fourcadet, Director de la Agencia Havas; Georges Grandjean, Presidente de la "Banque de France pour le Commerce et l'Industrie" y Mme. Grandjean; H. Grosdidier, Presidente de la Compañía de Fierro y Aceros; Eugenio Garzon, del "Figaro"; Daniel Guestier, Presidente de la Cámara de Comercio de Bordeaux; Gabriel Hanotaux, Presidente del "Comité France-Amerique" y Mme. Hanotaux; Maximiliano Ibáñez, Ministro de Chile en Francia; Gabriel Louis Jaray, Consejero de Estado; Raphael Le Brun, Ministro Plenipotenciario; Roger Lehideux; M. Malzac, Presidente de la "Societé de Statistique de Paris"; Henri Momus; capitán Murphy; Raimundo Ortúzar, secretario de la Misión Chilena; M. de Pelerin de Latouche, Presidente de la Compañía General Transatlántica y Mme. Pelerin de Latouche; Julio Parot; Joseph Petit; señor y señora de Pérez; señor y señora Ross; Mgr. Carlos Silva Cotapos, Obispo de La Serena; Ricardo Sánchez, Encargado de Negocios de Chile; conde y condesa de la Taille; Enrique Villegas, Ministro de Chile en Italia, y señora de Villegas; M. Veillet-Dufrêche, ex-Ministro de Francia en Chile; Jorge Valdés Mandeville; Luis Fidel Yáñez, secretario de la Misión Chilena, y señora de Yáñez; los Presidentes de las Cámaras de Comercio de Rouen, del Havre, de Lyon, de Marsella y de Nantes, y muchas otras personas de la colonia chilena y del alto comercio y finanzas de Francia, cuyos nombres no nos fué posible anotar.

El placer de estar ocioso

Qué descansada vida...
La de **Fray Luis de León** u otro cualquiera.

La ociosidad es la madre de todos los vicios.

La numismática,
la filatelia,
la filosofía,
el folk-lore,
el pololeo,
la poesía,
la metafísica,
la hípica,
la política, son las hijas de la ociosidad. Luego por silogismo se deduce que todas esas cosas también son vicios.

Los psicólogos aseguran que las funciones del espíritu son útiles o inútiles. Son útiles aquellas que tienden a la conservación del individuo o de la especie. Inútiles son las otras... Por ejemplo, el goce estético, el goce filatélico, el goce numismático, etc., son funciones perfectamente innecesarias, y los psicólogos las clasifican como **desperdicios** de la actividad nerviosa...

Y así como el gato, cuando está desocupado, se lanza a dar vueltas a la siga de su cola, así la mente se lanza también tras el vuelo de su propia fantasía.

La psicología comprueba entonces que sin la ociosidad no habría metafísicos, ni anticuarios, ni coleccionistas de estampillas... Hay que hacer entonces el elogio de la ociosidad...

Sin falsa modestia, creo ser yo la persona más capacitada para hacerlo. No me envanezco por ello, al contrario, yo creo humildemente que esta gracia mía es un dón que Dios me ha dado.

El estar ocioso es un gran placer, pero es un placer mayor el tener mucho que hacer y no hacer nada. Estar cesante y no hacer nada es más bien una molestia, porque entonces hay que entretenerse en hacer algo para matar el tiempo. Pero ser empleado público, levantarse tarde, dormir la siesta y pedir aumento de sueldo, es una voluptuosidad muy grande.

Acostarse en la cama para dormir no tiene nada de particular. Pero estar en cama, estar despierto, hacer callar el despertador y no moverse de las sábanas es una cosa deliciosa.

El refrán que dice: **la almohada es buena consejera**, es el más sabio de los refranes. Las cosas más transcendentales se resuelven en la cama. Y en la cama se toman las resoluciones de trabajar el día siguiente.

Porque, es cierto, que a veces me dan ganas de trabajar... pero, como lo dijo el andaluz, me las domino...

César Cascabel

Glico-Dentina
DENTIFRICO
Desinfectante de la boca y garganta. Evita el mal olor.
En venta:
BOTICAS Y ALMACENES DENTALES

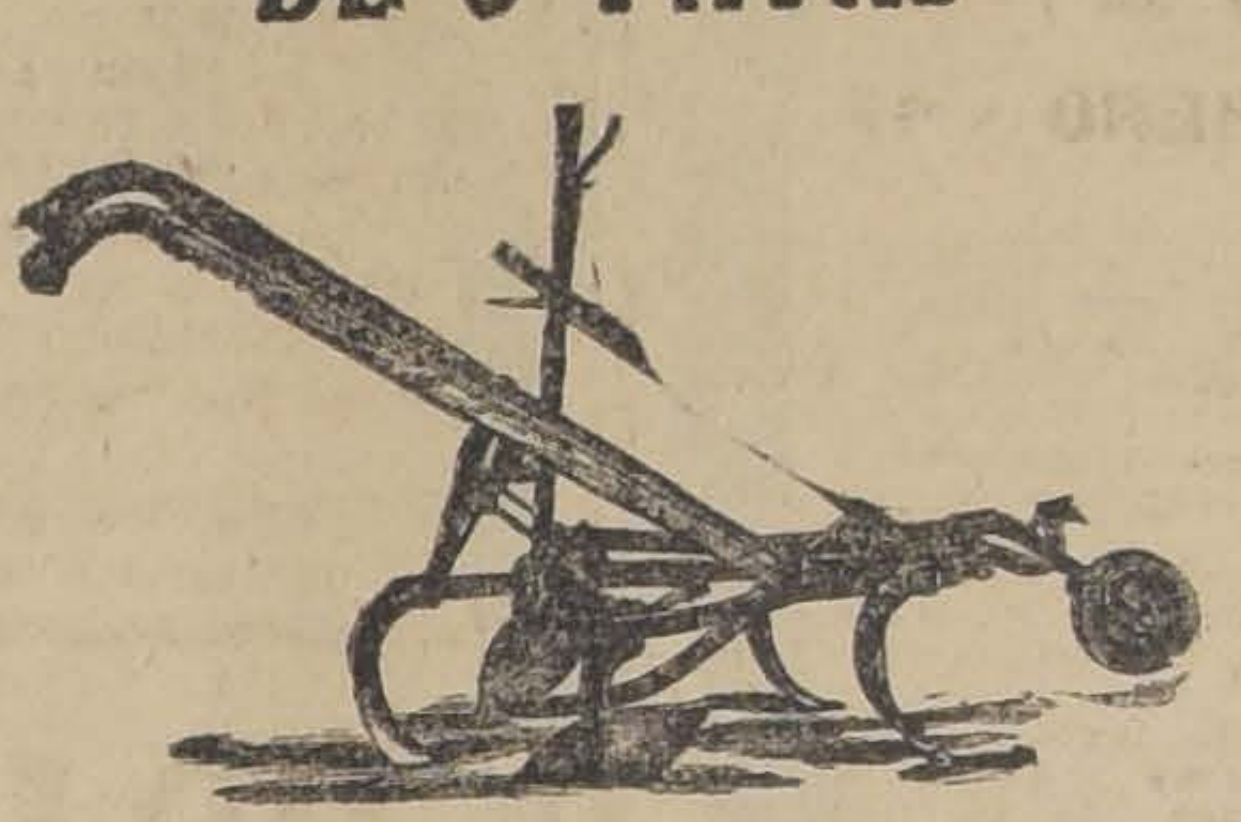

Williamson y Cía.
Cultivadores Planet
DE 5 PATAS
Indispensable para el cultivo de la Viña y Chacarería.
PIDA PRECIOS Y DETALLES A
WILLIAMSON y Cía.
BANDERA ESQ. CATEDRAL

Té
RA
TAN
PU
RO
Tea

Sastrería Sta. Elena
CLUB N.o 1
En el sorteo verificado con esta fecha, en el Club N.o 1, sorteo N.o 3, resultó favorecido el N.o 28.
F. PAIVOVICH E HIJOS
Santiago, Noviembre 8 de 1919.
En formación el Club N.o 2.
486-9-N

O. BEZANILLA
DENTISTA
Extracciones absolutamente indoloras. Anestésico inofensivo. Plaza Yungay.—Libertad 666.—Teléfono 40, Yungay.

DENTÍFRICO
ANTISÉPTICO
VADEMECUM
DE BARNANGEN
La sonrisa ejerce una atracción magnética
cuando se deja traslucir una brillante corrida de dientes blancos y sanos.
LA SALUD JAMAS SE RESIENTE CUANDO SE TIENE BUENA DENTADURA
La ciencia médica ha comprobado que la mayor parte de las enfermedades provienen de la deficiente masticación y de las infecciones causadas por bacterias que se depositan y propagan en la cavidad bucal cuando no se la preserva por medio de una metódica higiene.
Si su dentadura está deteriorada, procure visitar al dentista para que la corrija.
Si usted tiene dientes sanos, consérvelos así, usando dos o tres veces diarias **VADEMECUM**
¿Por qué **VADEMECUM?**
Porque el Dentífrico-Antiséptico
Vademecum
es el más eficaz, agradable y económico.
DE VENTA EN LAS DROGUERIAS, BOTICAS, PERFUMERIAS Y TIENDAS DE ARTICULOS PARA SEÑORAS Y CABALLEROS.
Concesionarios:
COMPANIA TRANSMARINA DE CHILE
Estado 32, (2.o Piso).—Casilla 2738.—Teléfono 1632
SANTIAGO, VALPARAISO, CASILLA 1482; COQUIMBO, CASILLA E.

Anafes
PRIMUS
Calentadores de baño
Fundidores
Pulverizadores para Viñas
Gran surtido de cortaplumas, navajas y tijeras.
Ganchos REX KROK para colgar cuadros
Gran novedad.
ORECE:
LA
Importacion
Sueca
SAN DIEGO N.o 85
Teléfono 2468-A
A. RIVEROS M.

Rev'stas Extranjeras
SUBSCRIPCION PARA 1920
REVISTAS
Francesas,
Inglesas,
Norteamericanas,
Españolas.
Conviene subscribirse para no atrasarse la llegada de los primeros números.
LIBRERIA NASCIMENTO,
Ahumada 265. Casilla 2298
IMPORTANTE:
Se atienden subscripciones de provincias. La casa sólo encarga las revistas pedidas por subscripción, o encargo, razón por que no habrá números sobrantes.

"ESPAÑA MODERNA"
VALPARAISO
INTERESA A TODOS LOS ESPAÑOLES conocer este semanario de informaciones hispano-americanas.
El 24 de Diciembre próximo
COLOSAL SORTEO DE UN PASAJE DE IDA Y VUELTA A ESPAÑA, EN 1.a CLASE, PARA LOS SUBSCRIPTORES DE AÑO
Más informes:
AGENCIA EN SANTIAGO
AGUSTINAS 1057
CASILLA 2950
Pida Ud. un número de muestra

"La Italo-Chilena"
COMPAÑIA NACIONAL DE SEGUROS CONTRA INCENDIO, RIESGOS MARITIMOS, LUCRO CESANTE, ETC., ETC.
Autorizada por decreto supremo N.o 1909, de 26 de Julio de 1919
CAPITAL $ 2.000,000
Oficina matriz: Agustinas N.o 956.—Casilla 763.— Teléfono 1695
DIRECTORIO:
Guillermo Gellona Presidente
Luis A. Edwards Sutil Vice-presidente
DIRECTORES:
Héctor Bozzalla
Eugenio Brusadelli
Arnaldo Falabella
Tomás Capella
Aquiles Gatti
Nicolás Orezzoli
Flaminio Zambra
Luis Paci Gerente
Agencias Generales:
VALPARAISO **Alejandro Menicanti** Cochrane N.o 702 Casilla 1450 Teléfono N.o 1961
SANTIAGO **Armando Podestá** Sto. Domingo N.o 970 Casilla 271 Teléfono N.o 51
CONCEPCION **Giacobbe Galletti** Maipú N.o 700
Agencias en todas las principales ciudades de la República
BANQUEROS: BANCO ITALIANO.—BANCO NACIONAL

NO ES BLUF
Es Verdad

POR LO TANTO RECOMENDAMOS A USTED IMPONERSE DE NUESTROS PRECIOS Y LA CALIDAD DE NUESTRAS MERCADERIAS Y UNA VEZ MAS QUEDARA CONVENCIDO QUE SOMOS LOS QUE VENDEMOS A LOS MAS BAJOS PRECIOS EN PLAZA.

UNA SOLA VISITA A NUESTRA CASA LE SERA PROVECHOSA.

$ 0.25	El kilo frejoles bayos nuevos.
$ 0.40	El kilo frejoles pallares nuevos.
$ 0.40	El kilo frejoles coscorrones nuevos.
$ 0.90	El kilo azúcar granulada R.
$ 0.70	El kilo Arroz Siam II.
$ 4.20	El kilo de café C. R. M.
$ 2.80	La lata aceite fino Andaluz.
$ 0.85	Los tres paquetes velas.
$ 1.10	Los tres paquetes Maizena Importada.
$ 1.00	Lata Sardinas con tomates especiales, cada lata contiene 300 gramos.
$ 0.80	El kilo Huesillos madurce.
$ 1.00	El kilo Ciruelas secas.
$ 0.25	El rollo papel higiénico.
$ 0.70	Lata mermelada de duraznos.
$ 0.70	Lata duraznistos en almíbar.
$ 2.10	Lata de rico queso Kraff Cheese para crema.
$ 0.20	El paquete Quaker.
$ 1.20	Lata anchoas en salmuera, lata de 1|4 kilo.
$ 1.00	Los 3 paquetes chocolate especial.
$ 4.00	Los 5 paquetes té Ratanpuro 1|5 U.
$ 2.40	La docena Jabón de Rosas especial para el tocador.

EN CHAMPAGNE Y LICORES SURTIDOS A LOS PRECIOS MAS BAJOS DE PLAZA

VINOS POR BOTELLAS DE TODAS MARCAS A LOS PRECIOS DE VIÑA

Aguiló Hnos.
Puente 571-Puente 579

GRAN LIQUIDACION DE MANTELERIA

Céfiros de Hilo fino. PRECIO EXCEPCIONAL $2.25 metro

MANTELES de medio hilo, con pespunte al aire en los siguientes tamaños:

1.80x1.80 precio excepcional	$	21.50
1.80x2.25 precio excepcional	$	26.50
1.80x2.50 precio excepcional	$	29.50
1.80x3 precio excepcional	$	35.50
1.80x3½	$	41.50
1.80x4	$	47.50
DAMASCO, 1.80 de ancho, de medio hilo, rica calidad, metro	$	10.90
DAMASCO, 1.60 de ancho, precio de réclame, metro	$	6.90
SERVILLETAS de mesa, 65x65, la media docena	$	12.90
SERVILLETAS de té, rica clase, la media docena	$	4.90
MANTELERIA de hilo fino bordado a mano, a precios cios muy rebajados.		
PAÑITOS de encaje de hilo, redondos, c|u., a	$	4.75
PAÑITOS de encaje de hilo, cuadrados, c|u., a	$	3.90
CARPETAS de encaje de hilo, 90x90, c|u., a	$	19.50
CAMINOS de mesa, encaje inglés, con bordado, bonitos dibujos, cada uno, a	$	7.90
CARPETAS de cretona, varios dibujos, c|u., a	$	5.90

FUNDAS blancas para cojines. Centros de mesa y camiseros bordados con encajes, a precios excepcionalmente baratos.

ALMACENES INGLESES

(Antigua Casa Riddell) **STRUTHERS Mc. ROSTIE**
Estado esq. Huérfanos — Casilla 956

LOS CALORES Y LOS REFRESCOS

En estos tiempos calurosos impónese la necesidad de refrescar la sangre, pero ello constituye en muchos casos preocupaciones, pues no siempre salen baratos los refrescos. Recomiéndase como económico, agradable y a la vez desinfectante intestinal y preventivo contra toda clase de enfermedades el que se prepara con el rico cuajo "Henry Matton" en polvo. Basta para ello disolver en una cucharada de agua caliente la punta de un cuchillo de estos polvos y añadir esta solución a 1|4 o 1|2 litro de leche calentada de antemano, revolviendo bien esta mixtura.

La leche se cuaja y hay que revolver de vez en cuando, especialmente antes de servirla, constituyendo una exquisita leche agria para el día siguiente. Se puede tomar con sal o con azúcar o sola. También puede prepararse seca, para lo cual hay que procurar no agitarla una vez que se produzca la cuajada, sacando el suero en el momento de servirla. Conviene partirla en pedacitos y revolverla con la sal o azúcar. Toda dueña de casa puede preparar este rico refresco en su hogar. Estos polvos se consiguen donde Gath y Chaves (sección Farmacia), Daube y C.o, Droguería Francesa, Mercería Francesa, Mercería El Sol y Mercería Santiago.

Agente para la venta en Santiago.
JENARO CALVANESSE. CASILLA 2559. 491-9-N.

SASTRERIA
New London House
AGUSTINAS 979

8.o CLUB EN FORMACION

En los sorteos efectuados ayer Sábado ante numerosos socios y por el Notario don Mariano Melo, salieron premiados:

1er. Club: Sorteo 22, premiado el núm. 123, perteneciente a don Luis Setwarchman, San Antonio N.o 62.

2.o Club: Sorteo 20, premiado el 31, perteneciente a don Armando Bustos, Rosas 3131.

3er. Club: Sorteo 17, premiado el 114, perteneciente a don Luis Farber, calle Madrid 665.

4.o Club: Sorteo 14, premiado el 126, perteneciente a don Ernesto Cisternas, Santo Domingo 1837.

5.o Club: Sorteo 11, premiado el 97, perteneciente a don Gustavo Gaete, Puente N.o 504.

6.o Club: Sorteo 6, premiado el 26, perteneciente a don Benjamín García, Franklin 1004.

7.o Club: 1er. Sorteo. premiado el 52, perteneciente a don Luis B. Letia, calle Estado número 154.

8.o CLUB EN FORMACION. Faltan pocos meros.

Pedro M. Olmedo.

CAÑERIAS PARA GAS Y AGUA
CABLE DE ACERO -:- FIERRO EN BARRAS

Podemos cotizarle a precios más bajos, pues no hay huelga en las veinte fábricas de la **PENNSYLVANIA STEEL EXPORT COMPANY.**

LOS PRECIOS SUBIRAN. ORDENE AHORA MISMO

Santiago :-: LA CHIL-FIL :-: Filadelfia
BOLSA DE COMERCIO 230 - TELEF. ING. 89, CENTRAL

VENDEMOS
CASA CENTRAL

En calle Santo Domingo, de un piso, gran frente y fondo, garage, edificio en ambos lados, primer cuerpo moderno, totalmente bien tenida, construída a una buena altura sobre el nivel de la vereda. Institución Hipotecaria prestaría casi la mitad del vavlor en que se ofrece en venta.

PRECIO UNICO: $ 175,000

Forma de pago: convencional.

Facilidades para visitarla. Oficina

H. Ramirez Sanz y Co.

1166—Huérfanos—1166
484-9-N.

Fábrica de Muebles de Mimbre

Este estilo entre los muchos que fabrico, es el más cómodo y firme; hago amoblados y piezas sueltas; envío a provincias casi gratis; también hago, barnizo y vendo a precios sin competencia, amoblados salón, sala, escritorio, dormitorios, comedores completos, amoblados para jardín, pintados blancos; biombos y esqueletos para biombos; gran variedad mueblecitos para niños.

JOSE BRAVO V.—SAN DIEGO 29
Teléfono 1727
478-9-N.

SASTRERIA
E. López
MONEDA 917

2.o Club, salió favorecido el N.o 57, del señor Juan Henríquez, Agustinas 857.

3er. Club en formación, próximo Sábado, primer sorteo, quedan pocos números.
496-9-N.

Su casa de campo
Carece de confort

por falta de una buena instalación de alumbrado por el acetileno.

Nuestra casa, que cuenta con diez largos años de práctica en la fabricación de generadores de acetileno, y que ha sabido aprovechar los grandes adelantos que ha tenido este sistema de alumbrado en Europa, debido a la guerra europea, ofrece sus nuevos tipos de generadores a los siguientes precios:

Generador para 5 luces	$ 25.—
Generador para 8 luces	80.—
Generador para 15 luces	190.—
Generador para 50 luces	390.—
Generador para 100 luces	700.—
Generadores para alumbrados de pueblos, y que ofrecemos especialmente a las Municipalidades, de 1,000 luces	3,000.—
De 2,000 luces	5,500.—

Contando con un personal competente, nos encargamos de toda la instalación, aunque sea fuera de Santiago.

Fortuño & Mérida
INGENIEROS - CONSTRUCTORES

Santo Domingo 1015 (al llegar a Puente).—Casilla 3158.—Santiago.

MUEBLERIA Y PELETER
VIENESA

El 7 de Noviembre y ante el notario señor Mariano Melo Egaña, se efectuaron teos de los Clubs de Muebles y Pieles.

En el 2.o Club, sorteo 41, favorecido el de don Hernán Moreno, Banco Popular.

3er. Club, sorteo 28, favorecido el N.o don Sinecio Riquelme, Compañía 1065.

4.o Club, sorteo 11, favorecido el N.o don Sinecio Riquelme, Compañía 1065.

Faltan pocos números para completar Club de Muebles y Pieles. Cuota semana

Se admiten inscripciones de provincias prospectos.

También se venden muebles con grandes lidades de pago.

AHUMADA 5

CASILLA 2635.—TELEFONO INGLES

LLEGARON OTRA VEZ
LAS PIEZAS MAS HERMOSA
PARA PIANO

CUATRO COLECCIONES DE PIEZAS ESCOGIDAS, MODERNAS. LOS VOLUMENES 1 Y 2 CON NEN 35 PIEZAS CADA UNO Y SON DESTINADOS AL USO DE ESTUDIANTES DE SEGUNDO Y CER AÑO. EL VOLUMEN 3 CONTIENE 27 PIEZAS CLASICAS DE LOS MEJORES COMPOSITORES VEN PARA LOS AFICIONADOS QUE BUSCAN BUENA MUSICA, MUSICA QUE PUEDEN TOCAR GRAN DESARROLLO DE HABILIDAD TECNICA. EL VOLUMEN 4 CONTIENE 30 ARREGLOS DE RAS CONOCIDAS.

CONTENIDO DEL VOLUMEN I

Baile de Anitra (Peer Gynt).—Grieg.
Coro nupcial (Lohengrin).—Wagner.
Cavallería Rusticana (Entremés).—Mascagni.
Bodas de oro.—Gabriel-Marie.
La Zarina (Mazurka).—Ganné.
A la estrella de la tarde (Tannhauser).—Wagner.
Marcha fúnebre de un Títere.—Gounod.
Gavota (Mignon).—Thomas.
Largo.—Handel.
Lejos del baile (Ecos del baile).—Gillet.
Nostalgia (Heinmweh). — Jungmann.
Sueño de amor después del baile.—Czibulka.
Oración de una virgen.—Badarzemska.
Melodía en Fa.—Rubinstein.
Campanas del Monasterio.—Wel.
Nalia (Vals entremés).—Delibes.
Nocturno (Op. 9, N.o 11).—Chopin.
Las Ramas.Faure.
La Paloma.—Yradier.
Pizzicato (Ballable "Sylvia"). —Delibes.
Baile polonés.— Scharwenka.
Saluto de amor.—Elgar.
El Secreto.—Gauthier.
Serenata.—Moskowski.
El joven pastor.—Wilson.
Coro de soldados (Fausto).—Gounod.
La Corella (Marcha española). —Borel-Clerc.
Canto de la Primavera.—Mendelssohn.
Preludio.—Rachmaninoff.
Gavota Stephanie.—Czibulka.
Sueños.—Schumann.
Bajo el águila, doble (Marcha).—Wagner.
Vals azul.—Margis.
El Vals "Minuto" (Op. 64, N.o 11) —Chopin.
Muñeca valsando.—Poldini.
Marcha nupcial (Sueño de una noche de Verano).—Mendelssohn.

CONTENIDO DEL VOLUMEN II

La muerte del Ase.—E. Grieg.
Alborada primaveral.—P. Lacombe.
Cháchara.—E. Guillet.
Barcarola.—Ph. Scharwenka.
Procesión nupcial (Lohengrin). —R. Wagner.
El Arroyo.—L. Gautier.
Chacona.—A. Durand.
Coppelia (Vals largo).—L. Delibes.
Confidencia. — F. Mendelssohn-Bartholdy.
Consolación.—F. Mendelssohn-Bartholdy.
Czardas (Coppelia).— L. Delibes.
Marcha del petimetre.—J. F. Wagner.
Campanas de la tarde.—R. Eilenberg.
Vals de "Fausto'. —Charles Gounod.
De países extranjeros (Alemania). —M. Moszkowski.
Aleluya (El Mesías).—G. F. Handel.
La Ingenua.—L. Arditi.
El acorde perdido.—A. Sullivan.
La mandolinata.—E. Paladilhe.
Marcha pontifical.—Charles Gounod.
Nocturno (Op. 37, N.o 1).—F. Chopin.
Polonesa (Mignon).— A. Thomas.
Gavota princesa.— A. Czibulka.
Romanza.— A. Rubinstein.
Escena de ballete.—A. Czibulka.
Serenada juguetón.—Gabriel-Marie.
Seranada de amor.—F. von Blon.
Siciliana (Cavallería Rusticana).—P. Mascagni.
El Cisne.—C. Saint-Saens.
La Gitana.—Louis Ganne.
Vals largo (Op. 34, N.o 2).— F. Chopin.
Canto de premio de Gualterio.—(Maestros Cantores).—R. Wagner.
Marcha guerrera de los sacerdotes (Athalia).—F. Mendelssohn.
¿Por qué? (Warum).—R. Schumann.
Ignis fatuus.—A. Jungman.

CONTENIDO DEL VOLUMEN III

A la bien amada.—Schütt.
A la marcha.—Schytte.
Arabesco en forma de estudio. —Leschetizky.
Barcarola (de "Los cuentos de Hoffman")—Offenbach.
Canción de Cuna.—Delbruck.
Berceuse (de "Jocelyn")—Godard.
La Mariposa.—Lavalee.
En Otoño.—Moszkowsky.
Los Faunos.—Chaminade.
Humoresco.—Dvvorak.
Baile húngaro.—Brahms.
Marcha grotesca.—Sinding.
Mazurka.—Paderewski.
Melodía.—Paderewski.
Pieza característica.—Wollenhaupt.
Céfiros murmurando.—Jenson.
Segundo vals.—Durand.
Romanza sin palabras.—
Serenada (Transcripto de
—Schubert.
Canto de dormir.—Schuman
Canto de la alondra.—Tschai
ky.
Canción sin palabras.—Tscha
ky.
Danza española.—Moszcowsk
En Sueños.—Straus.
Vals mignone.—Schutt.
Baile de las brujas.—Mac D

CONTENIDO DEL VOLUM "OPERAS"

Aída.—Verdi.
El Barbero de Sevilla.—Ros
La Bohemia.—Balfe.
Carmen.—Bizet.
Cavallería Rusticana.—Masc
Cuentos de Hoffmann.—Offe
Eugenio Onégin.—Tschaikow
Fausto.—Gounod.
El Freischutz.—Weber.
La Gioconda.—Ponchielli.
Los Hugonotes.—Meyerbeer.
Lakmé.—Delibes.
Lohengrin.—Wagner.
Lucía de Lammermoor.—Do
Maritana.—Wallace.
Marta.—Flotow.
Mignon.—Thomas.
Norma.—Bellini.
Poeta y aldeano.—Suppe.
El Profeta.—Meyerbeer.
Rigoletto.—Verdi.
Romeo y Julieta.—Gounod.
Sansón y Dalila.—Saint-Saens
Stabat Mated.—Rossini.
Tannhauser.—Wagner.
La Traviata.—Verdi.
El Trovador.—Verdi.
Guillermo Tell.—Rossini.
Zampa.—Herold.

PRECIO DE CADA VOLUMEN, SOLAMENTE $ 4 m|c., A PROVINCIA: $ 4.60.—NOTA: TAMBIEN HAY DE ESTA MISMA CLASE ALBUM PARA VIOLIN Y PIANO, FLAUTA Y PIANO; A PROVINCIAS, $ 5.60. LA EDICION ES DE PRIMER ORDEN, IMPRESION NIT EN MAGNIFICO PAPEL, HECHA EN ESTADOS UNIDOS. SI USTED QUIERE LOGRAR TAN MAGNIFICA OFERTA, DEBE APURAR PUES EN LA SEMANA ENTRANTE ESTARA AGOTADA LA EXISTENCIA.

Almacén de Música de Carlos Friedemann

(CASA OTTO BECKER) AHUMADA 113—117, CASILLA 3937.

LA NACION

Santiago, 9 de Noviembre de 1919

EL DESENLACE PREVISTO

En las últimas horas de la tarde de ayer quedó organizado con el carácter de presidencial, un Gabinete de personas alejadas de la política, cuya profunda respetabilidad, altura de miras y vasta ilustración nos complacemos en reconocer. Ante el hecho consumado, debemos desear que los distinguidos caballeros que aceptan sacrificarse en esta forma por la reanudación de la marcha administrativa, puedan hacer prevalecer su celo patriótico y sus dotes de preparación sobre la falta de recursos parlamentarios en que tendrá que apoyarse su política administrativa, dada la índole de la combinación política.

Este hecho político se veía venir. Lo habíamos estado anunciando en cada uno de los editoriales que durante este largo interregno hemos consagrado al estudio de las soluciones posibles y de las características efectivas de la crisis. Todo parecía moverse dentro de ciertos círculos, muy señalados por la opinión pública, hacia este objetivo final. ¿A qué repetir todos y cada uno de los comentarios que nos ha merecido la actitud del Presidente de la República y de sus amigos políticos, ante la buena voluntad de cinco de los partidos de filiación liberal para organizar un Gabinete, cuya entrada al poder habría importado un antecedente afortunado para la organización de una Convención Presidencial del Liberalismo?

El desenlace que todo observador divisaba transparentemente en el fondo de estas largas y fatigosas gestiones, se ha producido por fin. Un Gabinete de administración, un Gabinete universal o un Gabinete presidencial, en el fondo constituyen el mismo mal cívico y reflejan la misma impotencia para hacer andar la máquina legislativa. Pero al mismo tiempo constituyen una suspensión del régimen al substituir los Ministerios apoyados en sólidas mayorías parlamentarias por los Gabinetes designados exclusivamente por el Jefe del Ejecutivo. Y ha quedado sentado un precedente que habríamos querido pasar en silencio si no hubiese tenido tanta resonancia: de hoy en adelante los mandatarios o sus amigos personales podrán en un momento dado interrumpir hábilmente el gobierno de las mayorías parlamentarias, con sólo negarse a cooperar en toda combinación capaz de formarlas, para reemplazar así el predominio de la opinión pública en el Gobierno por el predominio de una persona o de un círculo.

El país debe meditar sobre esta novedad que al subvertir el sistema parlamentario hace vacilar al mismo tiempo el equilibrio de nuestras instituciones fundamentales y la garantía futura de esas libertades públicas conquistadas en un pleito de opinión que sólo ayer quedaba solucionado en las urnas electorales.

Las rencillas de los candidatos y de sus círculos; el empequeñecimiento paulatino de nuestro ambiente político, la falta de cohesión y disciplina de los partidos, merecen también una severa exhibición ante el país. No excusamos ni atenuamos responsabilidades de ninguna especie. Las hay en mayor o menor grado en todos los campamentos. Las hemos hecho notar con absoluta franqueza a medida que se han ido produciendo, y no cambiaríamos esta franqueza por la más alta moneda del correligionarismo.

Toda esta decadencia y esta ceguedad han sido hábilmente aprovechadas por los enemigos del régimen parlamentario. Hoy, ya no sólo es cuestión de defender los intereses del liberalismo, se trata de hacer frente a un desquiciamiento de todos los rodajes, que nos conduciría al caudillaje de los viejos tiempos de la República. Se nos presenta hoy con el carácter de presidencial un Gabinete, mucho mejor en su personal de lo que habríamos podido esperar. Pero una vez iniciado este sistema, a cada Ministerio que se vea obligado a retirarse por falta de ambiente en el Congreso, por no existir ni una mayoría capaz de apoyarlo ni una minoría resuelta a fiscalizarlo, sucederá otro menos responsable, menos escrupuloso y sobre todo inmensamente más dócil.

Quiera el azar que ha presidido los destinos de la República obtener una reacción contra esta decadencia creciente que amenaza con sofocarlo todo. Quiera la cordura de los partidos políticos y de sus jefes, apreciar cuanto antes la magnitud del peligro que se cierne en nuestros horizontes cívicos y hacerlos deponer sus absurdos recelos y rencores. El interés nacional exige hoy día que renazca la cohesión en las filas de los partidos y que, sea de Alianza o de Coalición, haya siempre en el Congreso una mayoría política capaz de gobernar a Chile y de velar por sus instituciones tradicionales.

Legislación sobre el cheque

Entre los vacíos más generalmente advertidos en nuestra legislación comercial figura, sin duda, la ausencia de toda reglamentación, mínima, siquiera sobre el uso del **cheque** que se haya tan extendido no sólo entre los comerciantes mismos sino también en la masa de la población, sobre todo desde que las Cajas de Ahorro, desempeñan, en materia de cuentas corrientes, funciones análogas a las de los Bancos.

Sábese que a la fecha de la promulgación del Código de Comercio el cheque era de uso más restringido que ahora; pero la verdad es que, tres años después de la vigencia de él, el reputado jurisconsulto, don Enrique Cood, presentó un proyecto de ley sobre la materia. A ese proyecto han ido sucediéndose otros y otros, siendo el más reciente, si no nos equivocamos, uno formulado por la Sociedad de Fomento Fabril, que ha corrido la misma suerte de los anteriores: no ha sido discutido.

Entretanto, casi no hay obligación de alguna cuantía, comercial o civil, que no se solucione mediante el empleo del **cheque**, que ha venido a facilitar los pagos y, en cierto sentido, a limitar el empleo directo del dinero, menos cómodo y más expuesto a pérdidas. Y como no ha sido definido por la ley el carácter de este documento, su utilización generalizada, impuesta por la costumbre, está expuesta a abusos que quedan sin sanción, y que, como en el caso de la letra de cambio protestada por falta de pago—a que nos referimos ayer—favorecen sólo al contratante de mala fe.

El hecho de que tal vez los tribunales hayan condenado el giro de cheques sin tener fondos en la institución a la que se ordenaba hacer el pago, nada dice en contra de la necesidad de dictar las reglas legislativas adecuadas al empleo eficaz y útil del cheque, porque muchísimos más numerosos son los casos en que tal proceder queda sin sanción, y en que se emplea éste indebidamente, con daño de los intereses de terceros.

Si hace medio siglo se formulaba un proyecto de ley para dar existencia legal, por decirlo así, a la institución del cheque, porque ya entonces se estimaba eso como una necesidad, piénsese cómo será de imperioso y urgente ahora que los Bancos se han multiplicado, multiplicando también sus sucursales de Norte a Sur del país, y que, el giro en cuenta corriente ha sido generalizado hasta en los villorrios más apartados por la instalación de oficinas de la Cajas de Ahorro.

La legislación sobre el cheque,—como la modificación del Código de Procedimiento, para afirmar el carácter ejecutivo de la letra de cambio protestada en forma,—es materia en que bien podría aunarse la voluntad de los miembros del Congreso, a pesar de las diferencias de orden político, porque no hieren más intereses que los de aquellas personas que tuvieran malas intenciones en el uso de aquél o de este instrumento de crédito. Y la gente de bien no tendría sino que agradecer estas dos medidas de verdadera "policía preventiva", que se vienen solicitando.

Un proyecto justificado

Ha sido enviado al Congreso un mensaje del Ejecutivo por medio del cual se propone introducir algunas reformas en cuanto al personal del Tribunal de Cuentas y a los sueldos de los mismos.

Servicio ya relativamente antiguo, como que data del año 1888, el del Tribunal de Cuentas llena altos fines de fiscalización y de revisión; tiene a la vez algo de administrativo y mucho de judicial; y como caen dentro de su jurisdicción los actos de todos los funcionarios públicos, desde los Ministros de Estado hasta los de los Alcaldes rurales, su labor es grande, serias sus funciones, y sin duda, con toda frecuencia, amargo el desempeño de ellas. Nadie ha podido, con todo, afirmar en momento alguno que el rol de este Tribunal en el conjunto de la Administración Pública, ingrato a veces, no sea de una utilidad suma: ha solido cuestionarse la extensión de sus facultades; no la eficacia del ejercicio correcto y atinado de ellas.

Pues bien, los miembros, de todo grado, de este Tribunal, se hallan, en punto a los sueldos de que disfrutan, en condiciones tan desmedradas, que no guardan proporción ni con la calidad de las funciones que desempeñan, en parte administrativas y en parte judiciales, ni con la suma de trabajo que en ellos recae; trabajo grande aún los años siguientes a la ley orgánica, mucho mayor ahora que le han sido entregadas al Tribunal de Cuentas funciones delicadas de fiscalización en las cuentas municipales, de ferrocarriles, de beneficencia, etc.

Si alguna vez se pudo justificar un aumento de sueldo en estos días de necesaria economía, es ahora que se trata de dotar debidamente al personal de un servicio que tanta importancia reviste, y ello tanto más, porque, según los términos del mensaje, ese aumento no significa mayor gravamen para el Estado: serán las municipalidades y otras instituciones que aprovechan de la intervención fiscalizadora del Tribunal quienes, como es lógico, habrán de contribuir al pago con una cuota mayor a la que actualmente están obligadas.

"FEMINA"

MODAS DE SEPTIEMBRE

Acaba de llegar este número interesantísimo, con 56 páginas de texto, llenas de hermosos grabados.

Precio del número. . $ 4.00
Precio de la subscripción anual 45.00

LIBRERIA ZAMORANO Y CAPERAN
Compañía 1015. — Casilla 362
10-K

Justicia que tarda mucho

Las graves apariencias de que se rodeó, desde el primer momento, a eso que con nombre vago se ha llamado hasta ahora "el incidente militar" y que aún no se sabe lo que es, nos trazaron una línea prudente de conducta con respecto a tales acontecimientos. La participación de militares numerosos, muchos de ellos de alta graduación, en movimientos de carácter subversivos y cuasi sediciosos, como de las informaciones que se decían más autorizadas se desprendía, revestía caracteres graves que nos aconsejaba esperar mejores antecedentes.

La espera ha sido muy larga, empero; y todavía se halla la tramitación del sumario en estado que no parece guardar proporciones con el alto interés, que siempre debe haber, de que la justicia se haga con tanta rapidez como imparcialidad, y respetando todas las garantías personales y sin dar a las reglas procesales una extensión desmedida.

Varios jefes superiores del Ejército han sido llamados a calificar servicios, y luego mantenidos en incomunicación o detención por espacio de más de tres meses. La investigación se había dado por terminada; pero ha vuelto otra vez el sumario a poder del Fiscal para que practique nuevas diligencias y eso va prolongando demasiado una situación que la "justicia de la justicia", si es posible decir así, reclama se le ponga pronto término. Esta nueva resolución puede tener fundamento: no tenemos el derecho de ponerlo en duda; pero es preciso reconocer que ese ruidoso asunto ha sufrido una tramitación más demorosa de lo que por el propio prestigio del Ejército, además del de los militares detenidos en calidad de inculpados, convenía.

Sin entrar a opinar sobre un asunto que se halla **todavía** enredado en las mallas del procedimiento de investigación, creemos cumplir con un verdadero deber patriótico pidiendo a las autoridades militares correspondientes que apresuren la marcha del sumario, y den, en el plazo, más breve, el fallo que ha de establecer la culpabilidad o inocencia de tanto miembro del Ejército sobre quienes pesan acusaciones que hay interés público en comprobar plenamente o en desvanecer con igual plenitud.

Patentes para abogados

Por una ley del año antepasado, y en el ánimo de buscar recursos para las exhaustas arcas fiscales, se elevó considerablemente el valor de las patentes que los abogados deben pagar para poder ejercer su profesión ante los tribunales ordinarios; y se dividieron éstas en diversas categorías, según fuera el profesional que las pagara, ejerciese ante los Tribunales de primera o de segunda instancia, o ante la Corte Suprema.

Si en algún caso existe una contribución fijada arbitrariamente, es en éste; porque no se mira en absoluto para establecerla, ninguna consideración relacionada con los haberes del contribuyente, que son en este caso el mayor o menor provecho que de su profesión puede sacar.

Pero en donde la cuestión, además de injusta, pasa a ser absurda, es en el caso de la patente extraordinaria para alegar en la Corte Suprema, que asciende a la suma de 500 pesos anuales.

Es indudable que el legislador tuvo el propósito de velar por que la atención profesional ante el más alto Tribunal de la República, estuviese a cargo de los abogados más expertos, y experimentados; pero desgraciadamente, no se ha logrado este propósito, pues la misma ley se encargó de exhonerar del pago de la patente a todos los abogados que no hubiesen cumplido dos años en el ejercicio de su profesión.

Por manera que, en la actualidad, sólo alegan ante la Corte Suprema, los abogados que han pagado la elevada patente de 500 pesos al año, y los que no han pagado ninguna patente y no alcanzan a tener dos años de profesión.

Los resultados de la ley son, pues, totalmente absurdos.

Estas patentes extraordinarias obligan a la generalidad de los abogados a romper la continuidad de las defensas, y a entregar a otros colegas el patrocinio de las causas que ellos han defendido en primera y segunda instancia. Así se irrogan a los litigantes mucho mayores gastos.

Por donde se le mire, el sistema actual, de patentes profesionales es absurdo. Se abre paso, por esta razón, una corriente que pide la reforma en este ramo, y se propone un sistema que junto con dar muchísimo mejor resultado al Fisco, es más justo, y más seguro. Nos referimos al pago por medio de estampillas, de la patente para alegar en los Tribunales colegiados: estampillas que inutilizaría el relator de la causa en el momento de anunciarse los abogados.

Si se busca una gradación del impuesto semejante y proporcional a la del papel sellado que se usa en cada causa, puede establecerse sin dificultad una norma justa.

No ocurriría con este sistema lo que en la actualidad, en que, por la tardanza en pasar a las Cortes las listas de abogados que han pagado en la Municipalidad la patente, hay muchos que ejercen su profesión sin haber cubierto el impuesto que les corresponde y que se desempeñan un largo tiempo, en las mismas condiciones que los que han cumplido oportunamente con este deber.

En el pago por medio de estampillas, no ocurriría lo mismo, como quiera que no podría entrar a alegar un abogado que no llenase el requisito de pagar el impuesto correspondiente.

Para aquellas actividades de la profesión en que no fuese menester formular defensas orales ante las Cortes, podría fijarse una patente igual para todos los abogados.

Y así tendríamos el desideratum de la proporcionalidad entre el tributo y el provecho a que ese tributo da lugar; porque no es justo que paguen una suma igual el abogado que alega un sólo pleito ante la Corte Suprema por consideraciones a veces de familia o personalísima, y aquel que alega con mucha frecuencia y que debe tener un provecho mucho mayor del ejercicio de su profesión ante ese Tribunal.

El actual sistema no es recomendable. Sería conveniente pensar en la necesidad de modificarlo en los términos justos que acabamos de insinuar.

J

Rostand y su obra maestra

El naturalismo, con sus exageraciones y crudezas, inspirado en la fórmula de que toda obra de arte tiene necesariamente que cimentarse en la verdad, se había apoderado a modo de señor absoluto de las letras francesas. Descendiente directo de Balzac y Stendhal—un fisiologista y un psicólogo—Emilio Zola paseaba en triunfo, con arrogancia de caudillo victorioso, la bandera del método experimental. La imposición de esta doctrina fué precedida de una lucha desesperada y tormentosa. En el fragor de la pelea, el solitario de Medán sintió en las carnes el colmillazo envenenado de sus impugnadores y adversarios. Desangrado, maltrecho, mordido por el odio, escupido por la calumnia, traicionado por sus mismos discípulos—recuérdense la defecciones de León Henrique y Paul Alexis—el César de la Literatura avanzaba imperturbable, magullando bajo el tacón ferrado de su bota, la apretada falanje de enemigos que le salía al paso. La batalla estaba ganada. Sobre el campo poblado de alaridos y cubierto de muertos y contusos, brillaba el sol de la conquista. El dios Hugo con soberbios ditirambos y sus metáforas hinchadas, Alejandro Dumas con sus narraciones sorprendentes e inverosimilitudes monstruosas, Jorge Sand con sus delirios relatados en un estilo fácil y agradable, eran ídolos abandonados en torno de los cuales no se quemaba ya la mirra de la admiración. Edmundo Dantes, Coseta, Juan Valjean, cedían el sitio a Emma Bovary, Nana y Germania Lacerteux. Los viejos procedimientos se relegaban al olvido. A los desbordes calenturientos de la imaginación, sucedían el espíritu científico, la observación y el análisis. En lugar de idealismo delirante, acopio de hechos. En vez del lirismo y la retórica románticos, documentos humanos. Nosotros—decía el jerarca de la novela realista—somos sabios, somos investigadores. No fundamos el interés de nuestros libros en la ingeniosidad de una fábula bien inventada según ciertas reglas convenidas. No nos inquietamos ni de la exposición, ni del nudo, ni del desenlace. No fabricamos mecanismos de acuerdo con las necesidades de un pensamiento preconcebido de antemano. Partimos del punto concreto de que la Naturaleza basta. La aceptamos tal cual es, sin modificarla ni alterarla en nada: es demasiado bella, sobrado grande por sí sola. Lejos de inventar una aventura, de complicarla y de buscar efectos teatrales enjaretando escena tras escena, para llegar trabajosamente al final, tomamos un ser o un grupo de seres e interpretamos sus acciones con fidelidad. Disecamos un alma como el químico descompone un cuerpo. Los idealistas pretenden que es preciso mentir para ser morales. Los naturalistas afirman que no hay moralidad posible si empieza por faltarse a la verdad.

Mas, hé aquí que un día se inicia una formidable deserción hacia lo ideal. Huysman reniega y escribe "La Catedral", perfumada de incienso y llena de religiosa unción. Los adeptos de Zola siguen otro rumbo. Daudet, Maupassant, Bonnetin, cubren con un velo las antiguas desnudeces de sus heroínas. Los espíritus se han levantado sobre el suelo. La poesía toma su desquite contra las impurezas de la tierra. En la llanura de Chateaudun, en donde Francisca tirara del ronzal a la Coliche e intentara Bouteau entre los trigales satisfacer sus amores incestuosos, brota un arbusto en cuyas ramas canturrea un pájaro demulcidor y vocinglero.

Es Edmundo Rostand, que aparece con "Cyrano de Bergerac" Rostand que lanza el primer grito de rebelión, que muestra a las multitudes fatigadas por las arideces del análisis, una ceja de luz en medio del horizonte ennubecido. De aquí el éxito de ese drama mucilaginoso, que aplaudió con exceso la Francia novedosa. Víctor Hugo, en 1830, conmovió a París con el estreno de "Hernani", que fué un movimiento insurreccional contra la dictadura clásica que duró dos siglos. Como el poeta de "Los Castigos", el lírico de Cambo tuvo el talento de la oportunidad. Desde entonces la gloria le cortejó con zalamerías de hetaira. La Academia le abrió sus puertas, las mismas puertas que cerró a Zola. La fama le acarició rendida. Los diarios más respetables publicaron sus menores gestos y comentaron sus más mínimos deseos. "Si viene una Princesa—dice Rubén Darío—es Rostand quien la saluda". Melchor de Vogüe le adula. Oid, si no: "En pocas horas llegais a ser Rey de la escena, Emperador, Mesías, poeta universal..."

Y, sin embargo, Rostand no fué el mas alto ingenio de la Francia contemporánea. No. Fué un hombre de mérito relativo que vivió en un Olimpo que le formaron sus amigos.

* *

"Cyrano de Bergerac", es, pues, una regresión inesperada hacia el romanticismo, una escapatoria al mundo de las mentiras, de los sueños engañosos, de los mirajes fantasmagóricos, de los sentimientos anacrónicos y falsos. A "Cyrano de Bergerac" puede aplicarse el juicio que a un excelente crítico francés le merece "Ruy Blas" de Víctor Hugo. Si "Cirano de Bergerac" es un regio brocatel, sobre el cual el autor bordó una urdimbre maravillosa de estrofas muelles y sonoras, sonoras y muelles aún a través del tamiz de la versión. Y ya se sabe que las traducciones, en concepto de Cervantes, son alcatifas vistas al revés. Si se examina a "Cyrano" desde el punto de vista de la lógica humana, se entra en un caos de errores e inexactitudes, se cae en el abismo de la demencia lírica. ¡Palabras hipertróficas que estallan bajo la exageración barroca de la idea! Rostand careció de intensidad dramática y de fuerza creadora. Faltóle, de igual manera, el agudo escalpelo del vivisector. No hubo en su espíritu ventanas abiertas a la realidad. Rostand suspiraba por las estrellas, bebía rocío, experimentaba ternuras infinitas por las flores y por las mariposas. Fué en suma, un lírico extraviado en el torbellino de la vida actual. Rostand pasó por la escena francesa envuelto en una clámide fastuosa que él mismo se cortó en el tisú crujiente de la rima. Y nosotros, hijos atormentados de este siglo, quisiéramos hallar, no espectros impalpables, sino cuerpos calientes y sanguíneos bajo la sedería de las frases.

Encerrándome en la esfera del teatro español, encuentro en la Península obras que superan en mucho a "Cyrano de Bergerac". "Juan José", pongo por caso. "Juan José" es una vibración del alma moderna, con sus luchas angustiosas, con sus escalofríos de voluptuosidad, con sus aullidos de rabia y de impotencia contra la actual organización de la sociedad. "Cyrano" es un poema ensoñador a ratos, de argumento arcaico, en que se cubren vaciedades del fondo, pasiones artificiales, detalles de folletín y episodios de novelón de capa y espada, con el manto de oro de una versificación cadente y armoniosa. Juan José, Paco y Rosa existen, son seres arrancados a las entrañas palpitantes de la realidad, con los cuales nos codeamos a cada paso en el escenario de la vida. Cyrano y Roxana —al menos como los pinta el poeta dislocando la Historia — sólo existieron en la imaginación fogosa de Rostand.

Cyrano de Bergerac, el héroe de Rostand, no es un personaje legendario. Fué, si hemos de creer a Saint Beuve, un escritor de mal gusto, autor de un "Viaje fantástico a la luna", militar camorrista y pendenciero, que se hizo sospechoso de impiedad por algunos versos de "Agripina". Molière, compañero de Cyrano en el Colegio de Gassendi, le robó no pocas escenas de "El pedante burlado". El incorregible plagiador se disculpaba con esta ingeniosísima salida que refiere Auger: "Las ganancias del juego las ponen en común los escolares."

RICARDO SANCHES RAMIREZ.

Nuevos Libros Chilenos

Emilio Tagle Rodríguez.—Legislación de Minas. Historia de las principales legislaciones mineras de Europa y América. Legislación Colonial Hispano-Americana, Leyes de Indias, Ordenanzas del Perú y Ordenanzas de Nueva España, etc. Historia de la Legislación Minera de Chile. Leyes sobre salitreras. Legislación Minera vigente en Chile, 2 gruesos volúmenes en 4.o mayor.— Santiago, 1919. Precio: **$ 20.**
Agustín Torrealba.—Germanos y Alemanes. La Prusia y el prusianismo. La unidad alemana, Alsacia y Lorena, el Kaiser, Maximiliano Harden, etc. Santiago, 1919 . . **$ 2.**
Album del Congreso Nacional en su primer centenario 1818-1918. Obra que contiene todos los nombres de los senadores y diputados de estos cien años y numerosas fotografías de los mismos. Vol. en 4.o mayor en buen papel satinado.
Precio a la rústica . . . **$ 7.**
Id. encuadernado en tela **$ 10.**
Bernardo Gentilini.—La Ciencia y el Arte de la Salud por la Medicación Natural (Fisioterapia) es decir, por medio del Régimen Alimenticio y Vegetariano, la Higiene, Hidroterapia, Aeroterapia y Plantas Medicinales, con una explicación acerca de las causas de nuestras enfermedades y modo de curarlas. Importantísima obra que acaba de salir. Santiago 1919, 1 tomo en 8.o rústica . . . . **$ 3.50**
Bernardo Gentilini. —El Libro del Enfermo y del Atribulado. Santiago, 1919 . . **$ 2.50**
"La Salud por medio de las Plantas Medicinales, especialmente de Chile", por un sacerdote Salesiano.—Segunda edición, revisada, aumentada y corregida, con informes de grandes autoridades médicas de Chile. 1 volúmen con cerca de 500 páginas profusamente ilustradas, en buena pasta, precio . . . . **$ 7.**
En pasta de tela . . . . **$ 4.50**
Agustín Torrealba.— Tierras Fiscales y de Indígenas. Su Legislación y Jurisprudencia. —Grueso volumen en 4.o . . . . **$ 5.**
Abel Gutiérrez.— Habitaciones para Obreros. Santiago, 1919 (Con 30 planos y presupuestos). Precio, incluso remisión . . . . **$ 4.50**
Código de Procedimiento Civil. —Edición oficial reformada, empastado . . . . . . **$ 8.50**
Legislación de Minas de Chile. —Código, Leyes, Reglamentos y disposiciones vigentes, preparado por F. Castro G., Santiago, 1918. . . . **$ 5.**
Franklin Otero.— Jurisprudencia del Código de Procedimiento Civil de la República de Chile. Primer Apéndice. Primer tomo. Grueso vol. en 8.o de 1,683 págs. Incluso remisión . . . . . **$ 26**
"La homeopatía al alcance de todos".—Tratamiento de las enfermedades ordinarias con pocos remedios . . . **$ 4.**

LIBRERIA ZAMORANO Y CAPERAN
Compañía 1015.—Casilla 362
Pedidos de provincias, agregar $ 0.50 para la remisión de cada obra.

Fraudenburg & Balmaceda
330—MORANDE—330

CASAS EN A RIENDO
OFRECEMOS ENTRE OTRAS, LAS SIGUIENTES:

AHUMADA, altos . . $ 1,500
DELICIAS, altos esquina . . . . $ 1,000
COMPAÑIA, bajos central . . . . $ 800
MONEDA, bajos . . . . $ 800
Av. ESPAÑA, bajos esquina . . . . . . $ 800
Av. REPUBLICA, altos esquina . . . . . $ 650
Av. VICUÑA MACKENNA, altos . . . $ 600
Av. PORTALES, San **BERNARDO,** quinta $ 500
DAVILA, bajos . . . . $ 300
DAVILA, bajos . . . $ 200
COMPAÑIA, local central . . . . $ 250
GRAJALES, cocheras y garage . . . . . . $ 150
Av. MANUEL MONTT, altos . . . . $ 130

JOSÉ MANUEL BALMACEDA T.
GUILLERMO FREUDENBURG C.

SACOS

SACOS TRIGUEROS
SACOS CEBADEROS
SACOS PAPEROS
SACOS METALEROS

para entrega inmediata o para cuando lo soliciten los interesados.

CONSULTAR PRECIOS:

Williamson & Co.
Bandera esq. Catedral

ALQUILERES

LOS PROPIETARIOS NO PAGAN COMISION

HUERFANOS.—Buena casa en altos, compuesta de ocho habitaciones, fuera de todo servicio e instalaciones. **Canon: $ 290.**
AVENIDA BRASIL.— Altos, compuestos de cinco habitaciones, fuera de todo servicio. **Canon: $ 120.**
BANDERA.—Muy central, buen almacén con instalaciones. **Canon: $ 450.**
SAN PABLO.—Buen almacén con instalaciones y subterráneo. **Canon: 180.**
HUERFANOS.— Muy buenas cocheras con capacidad para dos coches con galpón e instalaciones. **Canon: $ 220.**
HERRERA.—Buen local muy apropiado para instalar un garage o cochera. **Canon: 100** pesos.

Carlos OssandónB.
1080 — HUERFANOS — 1060

SEÑORAS

Realizamos toda la existencia de sombreros modelos y hormas llegados atrasados.

Un inmenso surtido de blusas de velo de hilo, colores y hechuras de última novedad, se realizan a precios bien bajos.

MONEDA 880

DOCTORA ERNESTINA PEREZ
Estudios en Europa
Se Trasladó a Merced 629
Consultas 2 a 4

"VOGUE"

Llegó el número de Octubre de esta renombrada Revista de modas.
Precio del número:
$ 2.50
Precio de la subscripción anual: $ 30.
LIBRERIA ZAMORANO Y CAPERAN
Compañía 1015. — Casilla 362
10-K

CORREAS

De Pelo de camello, inglesa
De balata cosida, superior calidad
De Lona cosida de suela
De lona combinada con suela
DE TODAS DIMENSIONES, OFRECE
FUNDICION LIBERTAD
LIBERTAD 53- 58

TRACTOR "FORDSON"
LLEGO NUEVA REMESA

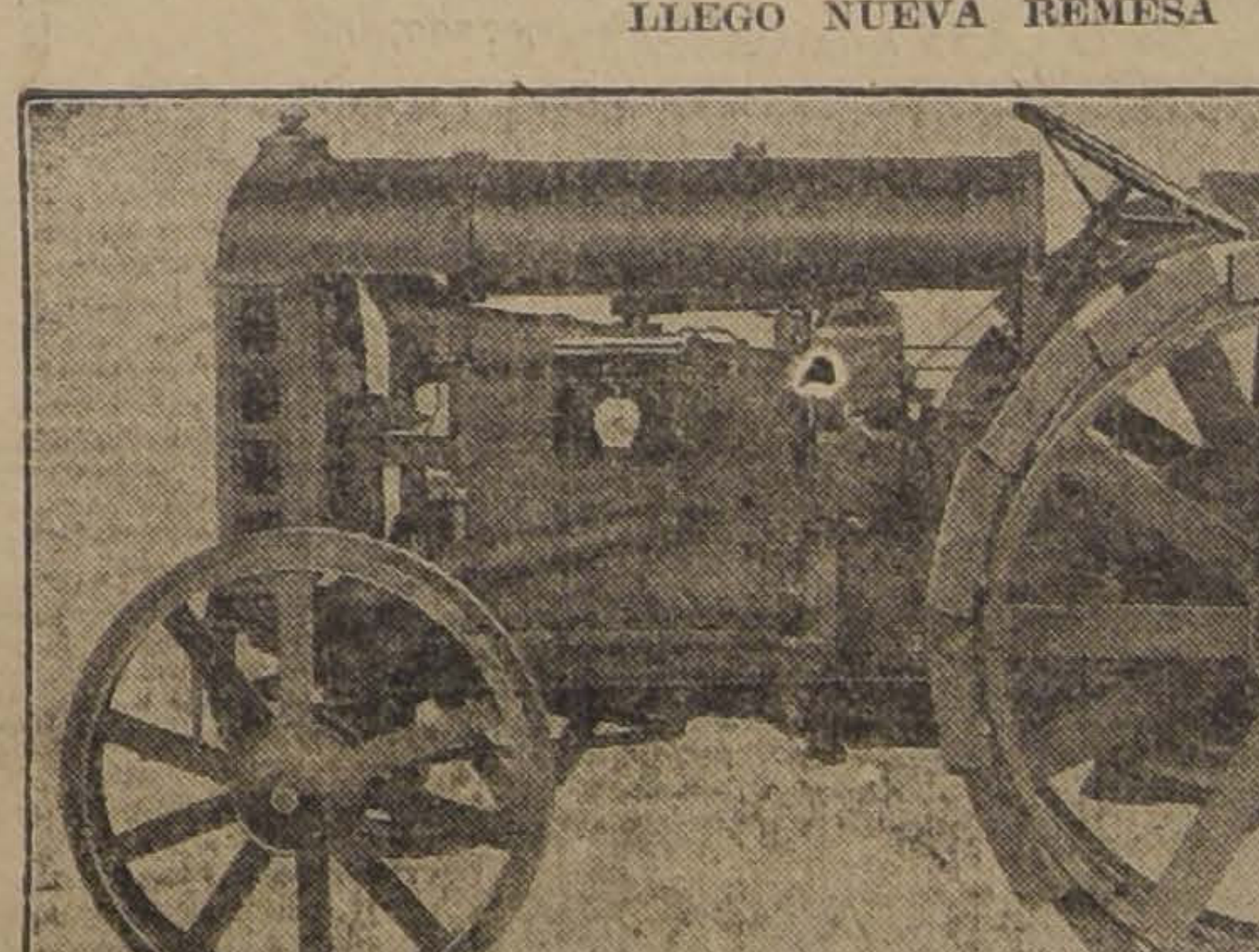

Catedral 1037 :-: GIBBS & CO. :-: Santiago

FUNDO

A 12 cuadras estación Cocharcas 00 cuadras, bien dividido, agua en abundancia, viña frutal, plantaciones 3,000 árboles frutales, de los cuales son 2,700 manzanos, seleccionados, invulnerables al pulgón lanijero; 30,000 forestales de carácter industrial, casas, posesiones, galpones, etc. Precio muy comercial; tiene orden de venta

ENRIQUE CANO PEEL,
Agustinas 1320

AVISAMOS

a nuestra clientela que acabamos de recibir nuevos surtidos de

CASIMIRES INGLESES

en calidades de lo mejor y en gustos distinguidos. Como siempre ofrecemos también los mismos en calidades corrientes a precios económicos.

RODRIGUEZ Y RAMIREZ
AGUSTINAS 1052, ENTRE AHUMADA Y BANDERA ...

PIANOS

Steinway & Sons

triunfando desde 60 AÑOS en TODAS partes del MUNDO

UNICO IMPORTADOR para Chile

OTTO BECKER

Representantes en todas partes de la República

Diccionario de la Lengua Española

Publicado bajo la dirección de D. José Alemany Bolufer, de la Real Academia Española.

EL MAS UTIL,
EL MAS CLARO,
EL MEJOR DOCUMENTADO
Y EL MAS BARATO

De todos los
DICCIONARIOS ESPAÑOLES

Este DICCIONARIO contiene:
120,000 artículos.
1,756 páginas.
5,286 columnas.
500,000 líneas.
20,000,000 letras.

ANTES DE COMPRAR
NINGUN
DICCIONARIO
Examine Ud. el de
ALEMANY

Precio de réclame: $ 18.00

EN VENTA DONDE
GRIMM & KERN AHUMADA 99 ESQUINA MONEDA

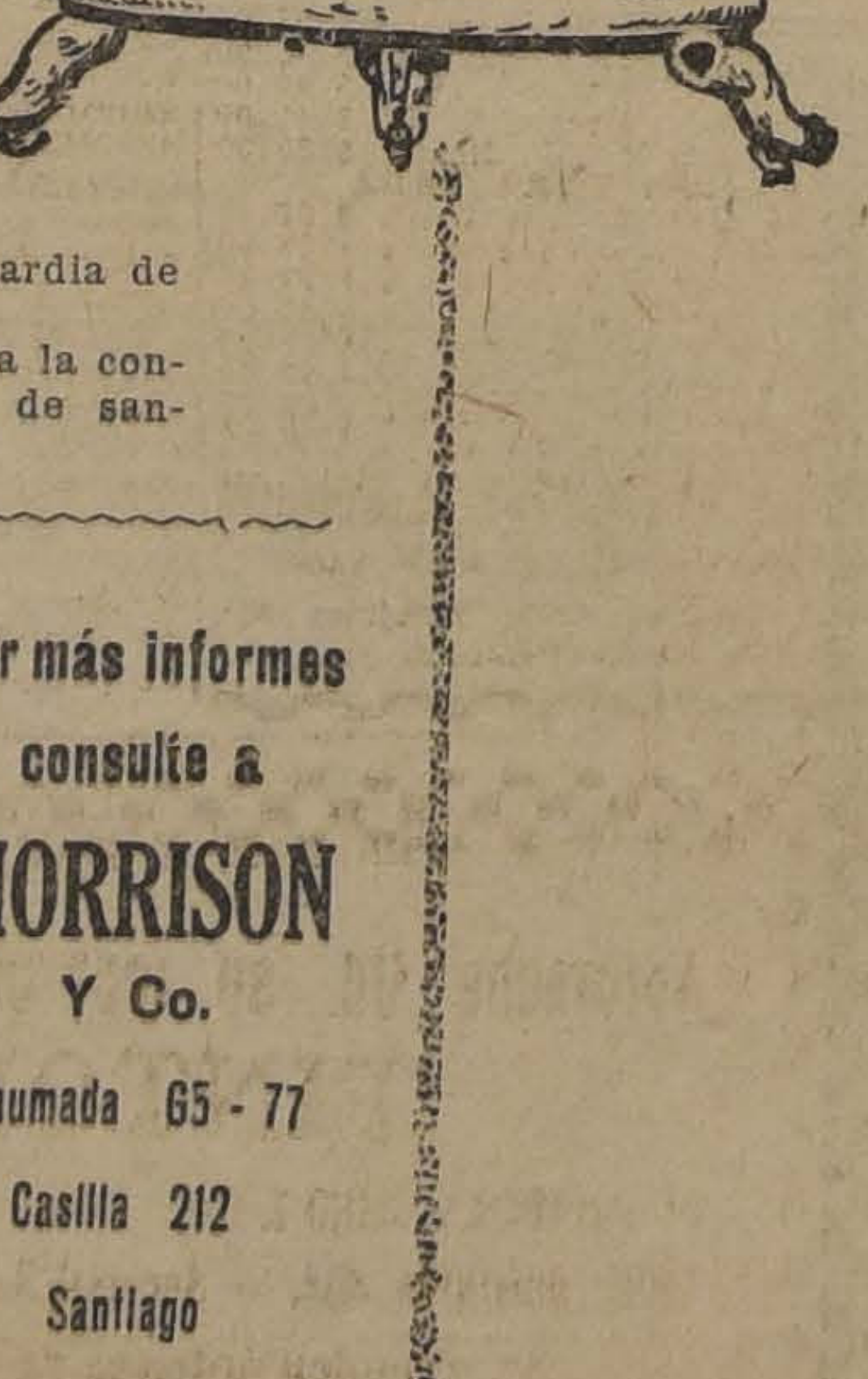

Una necesidad en el hogar
es el refrigerador

"White Frost"

En las épocas de calores se hacen indispensables para la conservación de los alimentos, postres, etc.

El White Frost es el refrigerador que ha llamado más la atención por su hermosa apariencia, y sus espléndidos resultados únicos.

Su acabado porcelana no lo hará disminuir en ningún comedor, por elegante que sea.

Su economía lo coloca a la vanguardia de todos sus similares.

Es muy útil para laboratorios, para la conservación de sueros o coagulación de sangre, etc.

Por más informes
consulte a
MORRISON
Y Co.
Ahumada 65 - 77
Casilla 212
Santiago

ROPA BLANCA

Habiendo recibido una gran partida en los estilos de novedad hemos REBAJADO DE PRECIOS los surtidos antiguos y hemos marcados los nuevos a precios muy bajos.

SEMANA DE RECLAME

JUEGOS
de 3 piezas
desde . $ 59.00
Id. id. de 4 pzas. 69.00

PANTALONES desde $	3.25
CAMISAS ds día, desde	3.90
CAMISAS de noche, desde	8.90
CUBRE CORSES con encajes y bordados	3.90
DELANTALES blancos para servidumbre	5.25
DELANTALES de Vichy para servidumbre	2.25
ENAGUAS de lencería y percal, desde	9.80

TAMBIEN PROPONEMOS DE OCASION
UN MODELO RECIEN LLEGADO DE

Corsé "GOSSARD" a $ 22.80

CASA MUZARD

REFRIGERADORES

Acabamos de recibir y ofrecemos en 10 hermosos modelos y tamaños de diferente capacidad.

Hay modelos especiales para familias pequeñas o numerosas, Hoteles, Confiterías, Fiambrerías, Bares, etc.

Los mejores y más económicos en precio y consumo existentes en plaza

Mercería y Ferretería "Colón"
ESTADO 202, ESQ. AGUSTINAS. — CASILLA 1671
TELEFONO 3394

494-9-n

LLEGO NUEVA REMESA DE LA AFAMADA

GASOLINA METEOR

Ofrece por entregas a domicilio:
ENRIQUE CANO PEEL
Agustinas 1320. — Teléfono 3420

Cía DE EMBARQUES Y TRANSPORT

SOCIEDAD ANONIMA COMERCIAL
BLANCO 1242. — VALPARAISO — CASILLA 1497

EMBARQUES Y DESEMBARQUES
Despachos de Aduana.—Rapidez, atención, economía
DIRECCION TELEGRAFICA: "COEMBAR"

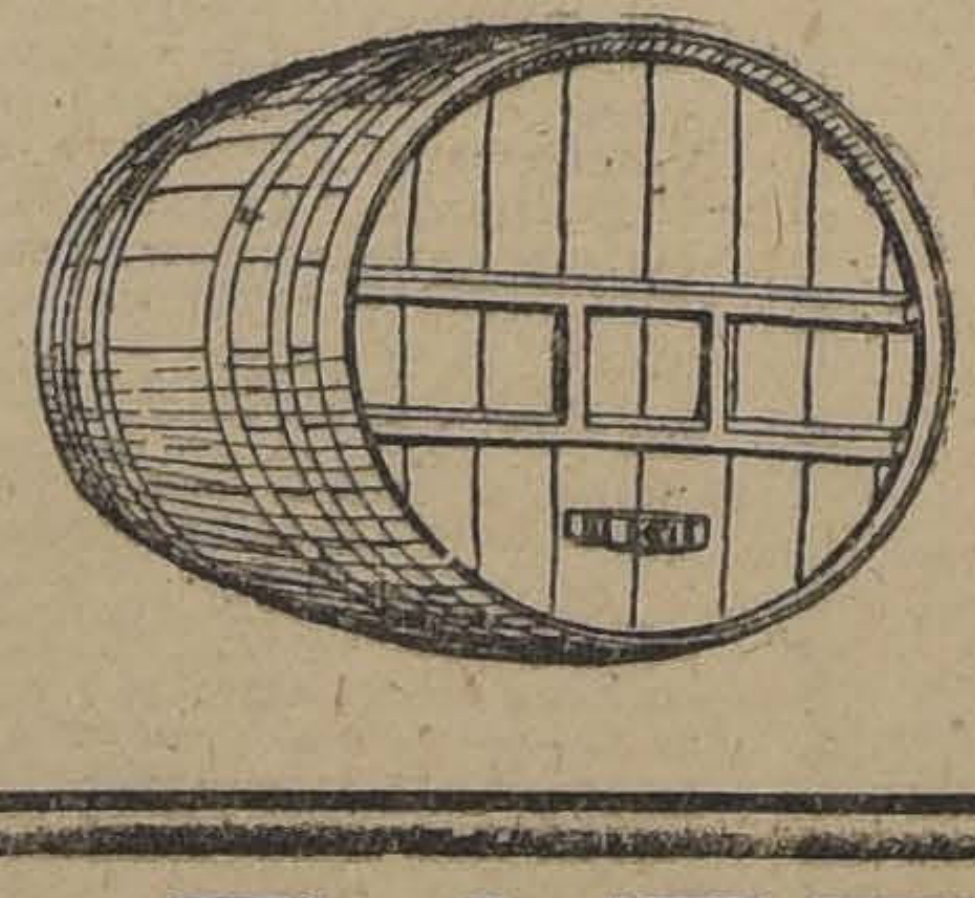

Sres. Viñateros

Ofrezco a vuestro gusto barriles, pipas viajeras hechas de duela, con ocho sunchos.

Recibo órdenes por hechuras de fubres, cubas. Consulte precios en

ROSAS 2646
DOMINGO GONZALEZ.
304-26-O

PAPELES

— OFRECE —

THE OVERSEA EXPORT & IMPORT CO. LTD.

(COMPAÑIA COMERCIAL DE NORUEGA)

Blanco 1199. - Teléfono Inglés 19

REGALAMOS

Al precio de costo y para poner en venta el nuevo surtido de sombreros de playa

LIQUIDAMOS

un gran surtido de lindos modelos en sombreros de
TUL, RASO, ESPUMILLA, PAJA BRILLANTE y TAGAL

"ELIANE"

FABRICA DE SOMBREROS PARA SEÑORAS. - ROSAS 1388, ESQUINA AMUNATEGUI

MERINO Y CIA

BARATURA

Excepcional, ofrece en sus diferentes departamentos la casa de ropas de señora, camisería para caballeros y gran dep to de **CALZADO** (véase aviso aparte).

"AL PRECIO FIJO" - Ahumada 51-5

Lea Ud. nuestros precios y aproveche comprando **HOY MI** lo que necesite.

Artículos para señoras y niños:	
Blusas de batista de color, a elegir.	$ 4.90
Blusas de gasa cristal, a elegir.	$ 6.90
Blusas de cambray, a legir.	$ 5.90
Blusas de velo bordadas, 13.50, sin bordar. . .	$ 9.00
Polleras color negro, café y azul, de moda.	$ 10.90
Polleras azul o negras, sarga de lana. . . .	$ 25.00
Polleras azul o negras, sarga media lana. . .	$ 17.00
Trajes sastre, café, azul o negros, a.	$ 32.00
Trajes sastre azul o negros, sarga 1|2 lana, a	$ 75.00
Trajes sastre, azul o negros, sarga lana extra, a	$ 95.00
Trajes sastre, lana vejetal a.. . . . . ,	$ 49.00
Trajes batas, azul, café o negros, desde.	$ 25.00
Trajes batas, todos colores, sarga de lana a	$ 70.00
Trajes batas en velo blanco, rosa o cielo, a. .	$ 29.00
Vestiditos de percala, para niños, a.	$ 2.90
Vestiditos de céfiro, con combinación.	$ 7.50
Vestiditos de bordado forma "bebé".	$ 9.50
Vestiditos de pongé de seda.	$ 20.00
Ajuares de bautizo, completos, desde.	$ 14.00

Artículos para caballeros y	
Camisas de céfiro rayado ancho, con cuellos. . .	[illegible]
Camisas con pechera y puños color, y cuello. .	[illegible]
Camisas de género calado "Negligé", blancas. .	[illegible]
Camisas de céfiro, con un cuello..	[illegible]
Camisas de brillantina blanca, corte "yankee" con dos cuellos.	[illegible]
Camisas blancas, alforzadas, desde.	[illegible]
Sombreros de paja de moda, a $ 12.90, 12.50 y..	[illegible]
Corbatas tejidas, de seda, inglesas, a.	[illegible]
Corbatas tejidas, de hilo-seda, a..	[illegible]
Corbatas forma "Nelson", a 7, 6, 5, 4, 3 y.	[illegible]
Corbatas "Papillon", $ 5, 3.50, y.	[illegible]
Calzoncillos cortos de malla, a..	[illegible]
Calzoncillos cortos de céfiro, a	[illegible]
Camisetas de malla blancas, a..	[illegible]
Calcetines finos, a 7, 4.50, 3.50, 2.90 y.. .. .	[illegible]
Trajes para niños, según años, en brin, edad, desde. . . .	[illegible]
Trajes para niños 6-12, en casinetas, desde. . .	[illegible]

¡NO OLVIDAR! ¡NO CONFUNDIRSE!

La gran liquidación es en la acreditada casa

"AL PRECIO FIJO" - Ahumada 51-5

NOTA:—Se atienden pedidos de provincias, devolviendo el dinero si la mercadería no agrada al comprador.

POLITICA

S. E. EL PRESIDENTE DE LA REPUBLICA PONE TERMINO A LA CRISIS MINISTERIAL, CON LA ORGANIZACION DE UN GABINETE PRESIDENCIAL

Exposición de don Ladislao Errázuriz Lazcano

Al manifestar a S. E. el Presidente de la República, el resultado de las gestiones que tuvo a bien encomendarme, quise proporcionarle la base de verdad y sinceridad que debería servirle para cimentar su próxima organización ministerial. En obedecimiento a tal propósito dije claramente que las diligencias efectuadas por mí para realizar la fórmula encomendada por S. E., habían encontrado buena acogida en todos los partidos, salvo en el Liberal - Democrático y en el Liberal que dirige don Armando Jaramillo.

Objetada mi declaración por este caballero en cuanto se refiere a la actitud de su Partido, me veo en el caso de añadir a las razones que ya el público conoce, otras de no menor importancia, que en obsequio a la cordialidad de correligionarios habría preferido silenciar.

Mi negativa para aceptar el primer encargo presidencial se fundó en el deseo de proceder de acuerdo con los partidos de la Unión Liberal, uno de los cuales rechazaba la idea de concurrir con un radical a otro Gabinete que no fuera de todos los partidos. Expresé también a S. E. que este motivo de índole política me excusaba de añadir otros de carácter personal que me inhabilitaban para servir sus deseos.

Tales razones existían y lo reconoce el señor Jaramillo al decir que **"se habían menospreciado muchos antecedentes y circunstancias que habrían justificado plenamente la negativa de ingresar a aquel Ministerio..."**

"Antecedentes y circunstancias" podían resumirse en el honor que me habían injustificadamente conferido mis amigos liberales unionistas llevándome a formar parte de su Comité Directivo.

Mi modesta actuación desde este puesto, parecía molestar a políticos influyentes del Partido Liberal - Reglamentario, uno de los cuales, favoreciéndome generosamente con una importancia política de que carezco, ha llegado a declarar que mi presencia en el Ministerio significaba un cartel de desafío en contra suya.

Al segundo llamado de S. E. hube de posponer mis razones a su criterio. Si antes había hablado el político, correspondía esta vez obrar al patriota, sin excusar el sacrificio de su persona, aún considerándolo estéril, si era reclamada por deberes superiores.

Solicité, en consecuencia, una declaración del señor Roberto Sánchez, presidente en ejercicio del Partido Liberal - Democrático, en el sentido de que no considerara inamistoso, dentro de la Unión Liberal, la organización del Ministerio, y obtuve de él la seguridad de que a su juicio no tenía por qué considerarse afectada.

Me expresó, sí, que era enemigo de la fórmula, por entender que alteraba la situación política de Partido y contrariaba así acuerdos vigentes de su Directorio, y que era seguro el rechazo del pase establecido en su Estatuto si llegara a solicitarse por alguno de sus correligionarios.

Vencido este obstáculo en la forma dicha, obtuve de cinco distinguidos políticos la honrosa deferencia de acompañarme en el Gabinete, y del Liberal - Democrático, la promesa que supo mantener lealmente hasta el último momento, de seguir adelante en todo caso.

No es necesario recordar que de los candidatos, el demócrata no necesitaba el beneplácito de los suyos, llamado pase; que tampoco necesitaba pedirlo el Nacional, como lo declaró expresamente su Junta; que el radical lo obtuvo en condiciones de merecido prestigio; y que el organizador no podía solicitarlo, por carecer los liberales - unionistas de organismo con esta facultad. Lo que importa es seguir la gestión del señor Huneeus.

Aceptado el ofrecimiento en la noche del Miércoles, la Junta Ejecutiva liberal , reglamentaria, fué citada para el Jueves en la tarde, y al llegar a ella supo el candidato que en el curso del día había solicitado el señor Jaramillo una entrevista oficial con el presidente del Partido Liberal - Democrático, que se había verificado poco antes, y en virtud de la cual era posible obtener que esa agrupación política ingresara a la Alianza Liberal.

Si esto ocurriera, se dijo el señor Huneeus, la situación cambiaría y el Gabinete en formación carecería de base. El consejo de no pedir pronunciamiento de la Junta se imponía y alguien lo dió expresamente.

Por si lo anterior no fuera bastante se aseguró que la falta de celebración de la Junta Liberal-Democrática citada para esa tarde significaba el rechazo del pase al señor Prado Amor.

El señor Huneeus fué deferente con sus amigos y no solicitó pronunciamiento sobre su ingreso al Ministerio; pero, impuesto momentos más tarde de que el señor Prado había pedido una resolución de su Junta, añadiendo que tomaría como aquiescencia su falta de reunión, volvió a ponerse al habla con el señor Jaramillo.

Para quienes no extrañen la oportuna gestión política ante los liberales - democráticos y no vean en ella el propósito de introducir un obstáculo para la organización del Gabinete, habré de referirme brevemente a lo ocurrido esa misma noche en la Asamblea Liberal, de que soy presidente.

Uno de los diputados liberales-reglamentarios, concurrió a la sesión que ese organismo político celebraba, y, en mi ausencia, propuso un voto que significaba gravísima censura en mi contra, que debía tramitarse sin esperar la aprobación del acta, y que otro ben[illegible] asistente pidió se votara en el acto.

De no ser por la extraordinaria entereza de los pocos amigos que ocasionalmente concurrían a la sesión, que permitieron mi llegada a las doce de la noche, el organizador del Gabinete habría tenido no un pase sino una censura de sus amigos que le inhabilitara moralmente para seguir en sus gestiones. Era lo que con el voto se perseguía.

El señor Huneeus se reune finalmente con el señor Jaramillo y varios diputados en la tarde del Jueves, y obtiene de éstos la declaración de que a su juicio sólo debería autorizársele para formar parte de un Gabinete en que todos los candidatos tuvieran el pase de sus respectivos partidos. El acuerdo se tomaba después de conocerse el de los liberales - democráticos que transferían a su Directorio el conocimiento de la consulta del señor Prado, y considerando que aunque se hiciera tal consulta, el señor Huneeus no podría aceptar el ofrecimiento. Era la negativa, y claramente me la transmitió el candidato, en la forma que redactada por él fué publicada en los diarios de ayer.

Esta actitud contrasta con la del Partido Nacional y especialmente con la del Radical, que otorgaron ampliamente su pase a los señores Rodríguez y Oyarzún, sin preocuparse de lo que ocurría en los demás partidos.

¿Necesitaré sacar consecuencias?

Con o sin pase tenía a todos mis amigos listos para asumir sus funciones. Uno sólo, si salvó escollos, tropezó por fin en una autorización condicional, y de condición imposible. Ni el señor Concha, ni el señor Prado, ni yo teníamos el pase exigido.

¿De quién es la culpa?. — **Ladislao Errázuriz.**

Queda solucionada la crisis ministerial

Una vez que el señor Amunátegui Solar puso término ayer a la misión que aceptara de estudiar la situación y actitud de los partidos y que comunicó su impresión al Presidente de la República, S. E. procedió a la organización de un Ministerio presidencial que en definitiva quedó constituído en la siguiente forma:

Interior, don José Florencio Valdés Cuevas; Relaciones Exteriores, don Alamiro Huidobro; Hacienda, don Guillermo Subercaseaux; Justicia e Instrucción Pública, don José Bernales; Guerra y Marina, don Germán Riesco Errázuriz; Industria y Obras Públicas, don Oscar Dávila I.

Aunque las personas que entran a formar parte de este Gabinete no han sido llamadas a integrarlo precisamente en atención a su filiación política, en los círculos políticos se puntualizaba ayer que tres de ellos, los señores Valdés, Huidobro y Dávila, son liberales; dos, los señores Subercaseaux y Riesco, son nacionalistas, y el señor Bernales, es nacional.

Manifestación al diputado señor Paredes

Como se había anunciado, anoche se llevó a efecto en el Restaurant Teutonia el banquete ofrecido por el Centro Demócrata de Santiago, al diputado señor Róbinson Paredes y al señor Benedicto Gamboa.

Ofreció la manifestación el doctor señor Pedro A. Fajardo, presidente del Centro Demócrata, y contestaron los festejados, señores Paredes y Gamboa.

Hablaron, después, los señores Zenón Torrealba, Luis Correa Ramírez, Nolasco Cárdenas y en representación de la prensa, el señor O. Pairoa.

La manifestación terminó después de la 1 P. M.

Centro de Propaganda de la Juventud Radical

HOMENAJE A DON FIDEL MUÑOZ RODRIGUEZ

Antenoche celebró sesión esta agrupación política, bajo la presidencia del señor Rudecindo Salas Mora y haciendo de secretarios, los señores Rojas y Gandulfo.

Después de aprobarse el acta de la sesión anterior, se dió cuenta de las solicitudes presentadas por los señores José Gulyieme y Diocleciano Baquedano. Prestaron la promesa de estilo, los señores Pascual Venturino y C. Cuevas Contreras.

En la hora de los incidentes, se aprobó la indicación del señor Tesorero, para que el Centro hiciera una donación de $ 75, a las colonias Escolares Domingo Villalobos.

En seguida, el señor Salas Mora, habló sobre actualidad política, de la crisis por que atravesamos y del papel que le corresponde en estos momentos a todos los centros del Partido; de la necesidad de verificar el segundo Congreso de la Juventud Radical, en Valparaíso, según quedó acordado en el pasado Congreso que se celebró en Santiago. Hizo indicación en el sentido de enviar una nota al Centro de Propaganda Radical de Valparaíso, para que tome por su cuenta los trabajos preliminares del Congreso.

Se dió lectura y se discutió el proyecto presentado para la Federación de todos los Centros Radicales. Fueron aprobados todos los artículos con algunas modificaciones. Se acordó imprimirlo y enviarlo a los demás Centros del país. Nombróse una comisión compuesta de los señores Gandulfo y Campos para que estudie el modo de llevar a efecto a fines del presente año dicha Federación.

El señor Guijón hizo indicación para que el Centro adhiera a los principios sustentados por la Federación de Estudiantes, sobre asistencia social, de acuerdo con las aspiraciones del programa del Partido.

Como la Asamblea Radical celebrará el Miércoles próximo una sesión en honor del viejo luchador radical, don Fidel Muñoz Rodríguez, actualmente entre nosotros, a quien se le festejará también con un banquete, se acordó comisionar a los señores Oscar Fontecilla y Roberto Guijón, respectivamente, para que hablen a nombre del Centro.

Directorio General Nacional

En cumplimiento al acuerdo de la Junta Ejecutiva del Partido Nacional, se ha citado al Directorio General de este Partido a una sesión que tendrá lugar el 15 del actual, a las 3 P. M., en la Secretaría General del Partido, Santo Domingo 1344, a fin de que se pronuncie sobre los pactos de Unión Liberal y las modificaciones introducidas por el Partido Nacionalista.

EL NUEVO GABINETE

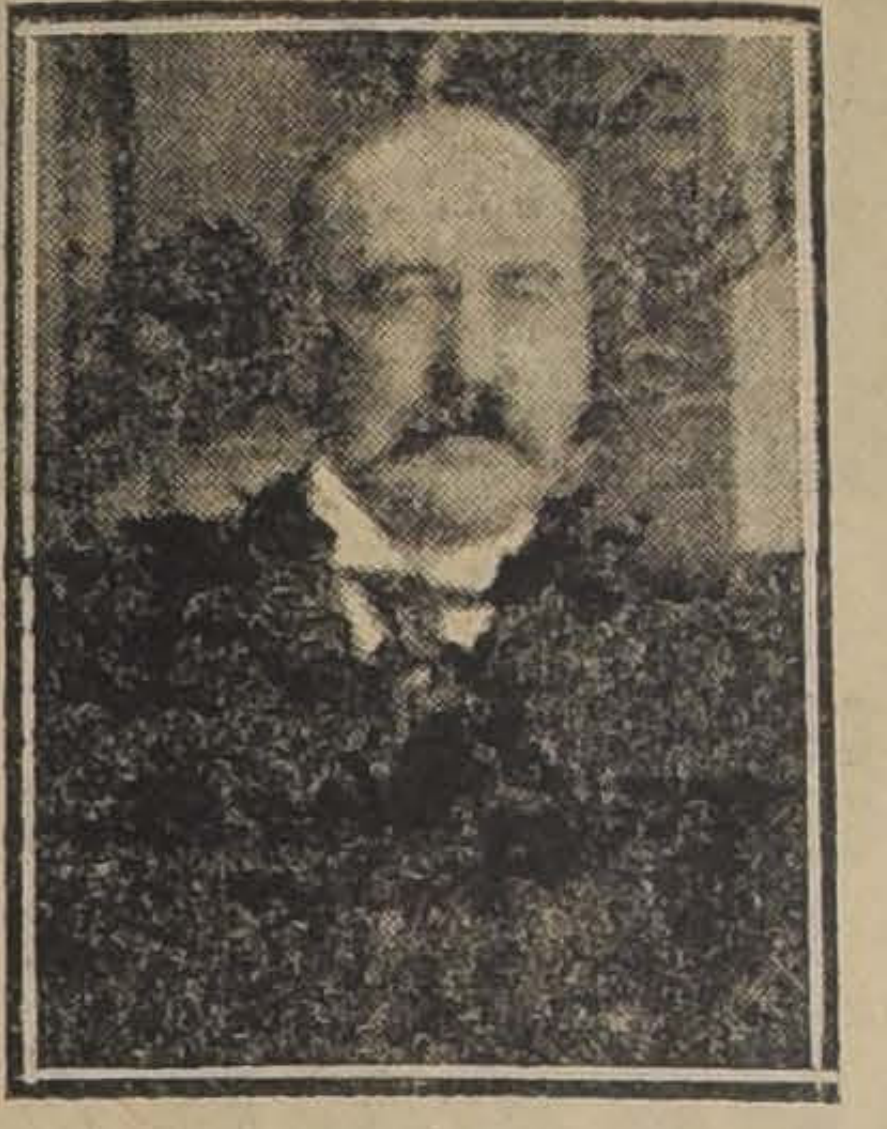

DON JOSE FLORENCIO VALDES
MINISTRO DE LO INTERIOR

DON ALAMIRO HUIDOBRO
MINISTRO DE RELACIONES EXTERIORES

DON JOSE BERNALES
MINISTRO DE JUSTICIA E INSTRUCCION

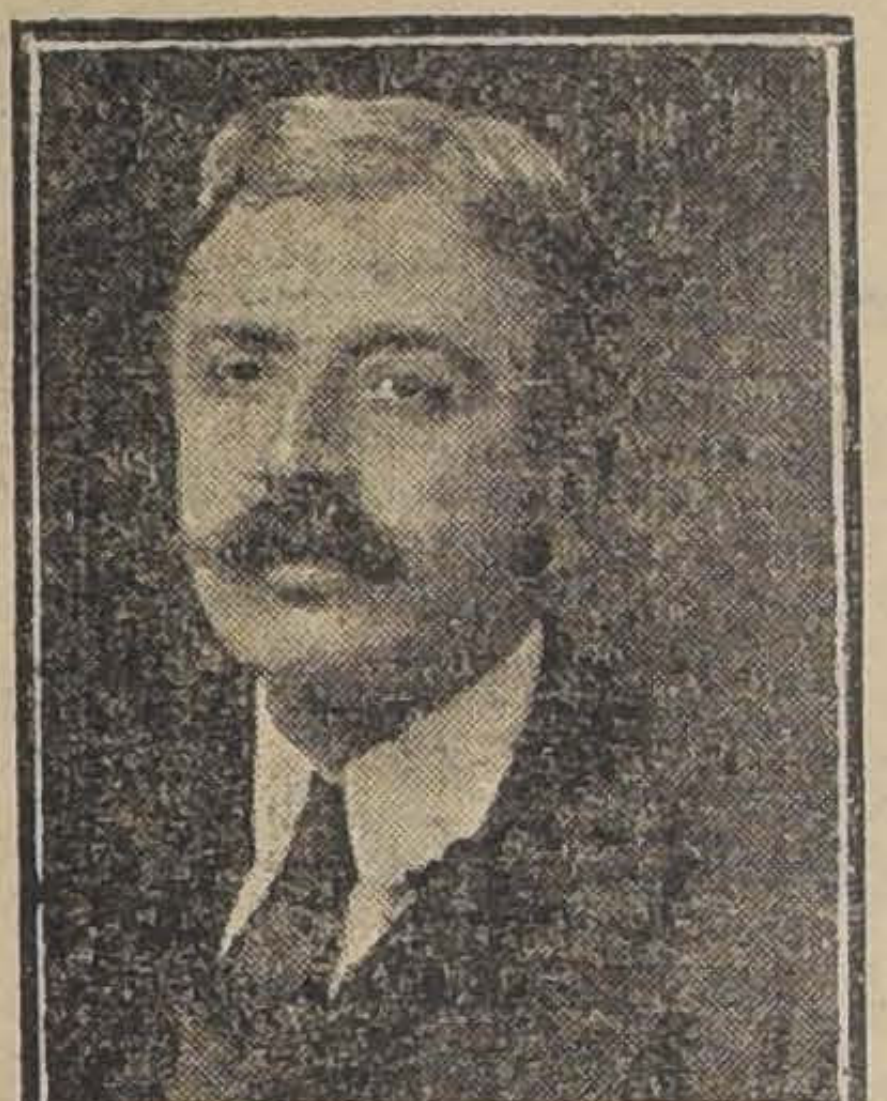

DON GUILLERMO SUBERCASEAUX
MINISTRO DE HACIENDA

DON JERMAN RIESCO
MINISTRO DE GUERRA Y MARINA

DON OSCAR DAVILA
MINISTRO DE INDUSTRIA Y OBRAS PUBLICAS

Asamblea Liberal

Conforme al art. 45 letra A., del Reglamento de la Asamblea, cítase a sesión extraordinaria para el Mártes 11 del presente, a las 9.15 de la noche. Con el objeto de continuar ocupándose sobre las indicaciones que quedaron pendientes en la última sesión.

Se encarece la puntual asistencia.

El Directorio de la Asamblea se reunirá el Lunes 10, a las 9.30 de la noche.

EL GRAVAMEN A LA LECHE CONDENSADA

De "La Unión" de Valparaíso, del 5 de Noviembre de 1919.

SOLICITADA

El impuesto a la leche condensada

El texto del mensaje enviado al Congreso Nacional que libera de derechos a la leche condensada que se interne a Magallanes, y que se inserta en "La Unión" de ayer, de Valparaíso, pone de manifiesto, en forma irrefragable, la inconveniencia absoluta que existe en apoyar el proyecto de esa exención y hacerlo ley de la República, pues aparte de las fundadas consideraciones que más adelante exponemos y que concurren para considerarlo como lesivo a los intereses generales del consumidor del producto enunciado,

EXISTE EL LOGICO FUNDAMENTO DE Q[illegible] DEBE DEJAR QUE DE SUS ARCAS ESCAPEN LOS MILLONES QUE PERCIBE POR EL CAPITULO DE DERECHOS DE INTERNACION SOBRE EL ARTICULO CITADO. Y, MENOS AUN, CUANDO ESA POSITIVA PERDIDA DE DINERO NO TIENDE A BENEFICIAR, EN MODO ALGUNO, A NUESTRAS CLASES TRABAJADORAS, NI A NADIE.

¿QUE GARANTIAS TIENE RECIBIDAS EL ESTADO DE PARTE DEL TRUST INSTITUIDO POR "NESTLE & ANGLO SWISS CONDENSED MILK CO.", RESPECTO DE QUE VERIFICADA LA LIBERACION DE ESOS DERECHOS Y DESAPARECIDA LA COMPETENCIA NACIONAL, MANTENDRA EL TRUST UN PRECIO RACIONAL Y EQUITATIVO, IGUAL O MENOR AL QUE HOY OBTIENE EL CONSUMIDOR DEL TARRO DE LECHE CONDENSADA NACIONAL, POR EL PRODUCTO QUE EL IMPORTE?

¿SERIA JUSTO, SERIA EQUITATIVO, SERIA UNA MEDIDA DE ORDEN ECONOMICO QUE EL ESTADO DICTASE UNA LEY QUE LE VA A RESTAR BUENA PARTE DE SU RENTA, PARA BENEFICIAR A UNA EMPRESA EXTRANJERA, CON DETRIMENTO PROBADO Y EVIDENTE DEL CONSUMIDOR DE ESTE IMPORTANTE ALIMENTO Y DE UNA VALIOSA INDUSTRIA NACIONAL QUE SE IMPLANTO Y COMIENZA A FLORECER AL AMPARO DE LAS LEYES QUE EL ESTADO AL EFECTO CREO?

El público, en general y en particular el de Magallanes, sin excepción, debe tener la convicción plena de que la eliminación de los derechos aludidos, no va a redundar en su beneficio, sino que, muy al contrario, va a ser lesiva a sus intereses por la razón sencillísima de que, tras la supresión de esos derechos, vendrá la desaparición de la competencia nacional, es decir, de la Fábrica de Graneros, único atajo que hoy existe para que los competidores extranjeros fijen a su producto el precio que más les cuadre y hagan pagar al consumidor chileno y esencialmente al de Magallanes, un precio mucho mayor que el que hoy paga por el tarro de leche condensada nacional. En la actualidad, en Punta Arenas se detalla el tarro de la marca "Lechero" a $ 1.40, importe que subiría a $ 2.25 o más, si el mercado quedase entregado a la competencia extranjera, es decir, si se propende a la eliminación de la Fábrica de Graneros, mediante la sanción del proyecto cuestionado.

Nuestra opinión a este respecto no es una fantasía, pues es axiomático y constituye un principio económico, que de toda competencia se deriva el abaratamiento de la especie. De tal manera que, hay fundamento lógico para estimar improcedente dicho proyecto y considerar como acto de equidad y justicia su absoluta impugnación.

Damos, en seguida, un detalle ilustrativo de los diferentes precios que actualmente rigen, al menudeo, para la leche condensada en los países que se indican y en los cuales no existe competencia nacional, precios que están muy por encima de lo que aquí paga el consumidor por la marca "Lechero", cuya calidad excelente y propiedades alimenticias no aventajan las marcas que esos competidores producen:

Río de Janeiro: por lata, 1,500 reis, al cambio 1.2 1|2 d, igual a 1.9 3|4 a 10 d., igual a $ 2.18 m|c.

Guayaquil: por lata 1 sucre; cambio 9.70, igual a 2 3|4 d. por lata a 10 d., igual a $ 2.47 m|c.

Montevideo: por lata, 0.60 cts., cambio 58 d. igual a 2.10 3|4 d. por lata a 10 d. igual a $ 3.47 m|c.

Houston (Texas): por lata, 0.75 cts., cambio 4.20, igual a 3.63|4, por lata a 10 d., igual a $ 4.27 1|2 m|c.

Buenos Aires: por lata 0.90 m|n., a 0.44 cts., igual a 0.40 oro argentino, cambio 56 d., igual a 1.10 1|2 a 10 d., igual a $ 2.25 m|c.

Londres: por lata, 1|3 d. a 10 d., igual a $ 1.50 m|c. (El precio en Londres es controlado por el Gobierno).

París: por lata, francos 2.50 al cambio de 34.30, igual a 1.5 1|2 a 10 d., igual a $ 1.75 m|c.

Guatemala: por lata, 18 pesos, al cambio de 110, igual a 3.3 1|4 d. a 10 d., igual a $ 3.92 m|c.

Calcutta: por lata 11 Annas al cambio 2|1 igual a 1.5 1|4 a 10 d. igual a $ 1.72 m|c.

Madrid: por lata, peseta 2.50, a cambio 21.90 igual a 2.3 1|2 d., a 10 d., igual a $ 2.75.

Cabo (Africa del Sur): por lata, 1|3 d., a 10 d., igual a $ 1.50 m|c.

Génova: por lata, 2.80 liras, a 6 d., 1.4 3|4 d., a 10 d., $ 1.68 m|c.

Estos precios fueron calculados el 1.o de Septiembre del año actual, y han sido dados a la publicidad por los señores Weir Scott y Cía., propietarios de la Fábrica de Leche Condensada de Graneros, en diversos diarios de la capital.

La demostración que antecede y que cualquiera puede comprobar, la conceptuamos más elocuente que toda disertación tendiente a probar lo que en su verdadera acepción, significa monopolio y competencia.

Ante la demostración clara y evidente que dejamos expuesta, salta a la vista la inconducencia de la sanción del proyecto precitado, huelga todo comentario y cabe esperar que nuestros legisladores sabrán considerar con serenidad y criterio recto, lo que conviene al bienestar de la nación y de sus habitantes.

W. H.

Viña Errázuriz Panquehue

PRECIOS FIJOS

EN CAJONES DE 12 BOTELLAS

Tinto corriente	$ 20.00
Pinot	24.00
Reservado Blanco	30.00
Reservado Tinto	35.00
Cabernet Reservado, cosecha 1908	40.00

EN ½ BOTELLAS VALE $ 3.00 MAS.

EN JAVAS DE 50 BOTELLAS
Medoc tinto, el ciento, $ 85.00; y se paga por envase de java, $ 15 extra.
EN CUARTEROLAS DE 110 LITROS
Tinto corriente, a $ 0.50 el litro.

AGENTES GENERALES PARA LA VENTA DE SANTIAGO A TALCA

Hörmann y Cía.

TELEFONO INGLES 1915 Y 3364
TELEFONO NACIONAL 26 - CASILLA 541
BANDERA 559 :-: SANTIAGO

VIDA SOCIAL

DON HERMENEGILDO VICUÑA MACKENNA.—

Se ha ido un noble anciano, de cabeza más plateada que las nieves andinas después de las fieras tormentas invernales.

Se ha ido apaciblemente, como se van las águilas soberbias que cantaron en las alturas los himnos de luz destinados al sol, a las rocas seculares, a los lagos insondables y a los cielos amplios, tan vastos y sin límites, como son ilimitadas y vastas las profundidades de los mares.

Con él desaparece el vástago postrero de la soberbia encina que dió vida a una inmortal rama chilena...

Era el último hermano de don Benjamín Vicuña Mackenna y en sus ojos azules, en la llama inmortal de su corazón excelso, en el adiós que nos brindara cada tarde su mano tremulenta, surgió siempre en todo su esplendor, a raudales, el oro de su alma bondadosa, de su alma de patricio, de su alma de patriota...

Se ha ido...

Con esa reliquia santa se va una tradición entera...

Inclinado sobre mi mesa, absorbido en el recuerdo de ese viejo venerable, me invade un pensamiento...

Emerge solo de los más recónditos santuarios de mi mente:

Yo quisiera atesorar aquí, para él, todos los rosales, los jazmines de verano y también todos los cantares, los cantares de antaño...— **Almor.**

EN LA DIPLOMACIA. —

El Excmo. señor Ministro del Japón, S. Tatsuké, partió ayer con destino al Paraguay acompañado del secretario de la Legación, señor Z. Amari. La Cancillería de la Legación queda a cargo del señor M. Yodogawa durante su ausencia.

EN EL CLUB DE SEÑORAS.—

Un nuevo y brillante éxito obtuvo la reunión musical verificada ayer tarde en el Club de Señoras, por motivo de presentar sus alumnas el maestro señor Fernando Waymann. Se dió comienzo al interesante programa, con el célebre minuetto de Boccherini, ejecutado por la señorita María Lyon E. A continuación oímos varios preludios de Chopin, interpretados por la señorita Ana Domeyko A.

Como en veces anteriores, fueron muy aplaudidos los números de la señorita Elsa Lagarrigue G., quien hizo lujo de verdadero colorido y agilidad, en el Scherzo de Mendelssohn, y en la polonesa y Estudio de Chopin.

La señorita Elisa Lyhon D., nos demostró un verdadero gusto artístico, ejecutando "Reverie" de Debussy, y "Suspiro", de Listz.

Finalizó el programa el señor Osvaldo Rojo U., quien supo llamar poderosamente la atención de la selecta concurrencia, con la Noveleta N.o 7 de Schumann. También causó la más espléndida impresión, La Campanella, de Listz, que ejecutó en forma brillante, en la que nos probó esta vez más su maravillosa agilidad, y especiales dotes de artista. Podemos decir que de esta audición musical resultó un verdadero concierto, que siempre sabe proporcionar el maestro señor Waymann, con la presentación de sus más aprovechadas y distinguidas alumnas.

DON SANTIAGO SMART FABRES.—

Ha dejado de existir ayer a las 14 horas, el distinguido joven don Santiago Smart Fabres, que por sus singulares dotes gozaba de general estimación. Sus restos serán conducidos hoy a las 16 horas, al Cementerio General, desde su casa habitación, Catedral 1649.

MATRIMONIOS.—

A las 12 M. de hoy, será bendecido en la Iglesia de San Vicente de Paúl el matrimonio de la señorita Inés del Río Soto Aguilar, con el señor Fernando Balmaceda Bello.

—El Domingo 26 de Octubre se efectuó el matrimonio del señor Alfredo L. Ratinoff co la señorita Sara Milstein. Sirvieron de padrinos por parte del novio el señor J. Fischman y señora Sofía R. de Fischman, y por parte de la novia, el señor Selik Weinstein y señora de Weinstein.

MATRIMONIO DONOSO GAETE-PUELMA YUNGE. —

El Sábado último contrajo matrimonio privadamente don Rodrigo Donoso Gaete con la Sta. Elena Puelma Yunge. Actuaron de testigos don Rodrigo Donoso Grille y doña Sara Gaete de Donoso, por parte del novio, y don Francisco Puelma Tupper y doña Isabel Yunge de Puelma por parte de la novia. En lo civil sirvieron de testigos don Juan Antonio Orr[illegible]

Timonol

PASTA DESINFECTANTE DE LA BOCA

Limpia y blanquea los dientes.

EN VENTA: Boticas y Almacenes Dentales.

Capas de marabú
Boas de plumas
Ultimos
Modelos
Recibió
la

Peletería Blanco Encalada

Ventas al contado y por mensualidades

Blanco Encalada 1617
TELEFONO 22 PARQUE

Anilinas

de la mejor marca americana, para algodón y para lana, concentradas. En existencia lista para entrega inmediata. Precios netos. al contado. Por mayor.

CLASES PARA ALGODON	Kilo
Negro doble concentrado directo	$ 36.00
Negro Diazine, extra directo	$ 56.00
Rojo Erie B. directo	$ 44.00
Amarillo Erie X. C. directo	$ 22.00
Verde Erie Y. B. directo	$ 47.00
Azul Nacional directo, celeste E.	$ 43.00
Azul Niágara, M. M. directo	$ 30.00
Granate R., directo	$ 53.00
Rosado Nacional E., directo	$ 45.00
Castaño E. directo	$ 47.00
Marrón sólido directo S. F.	$ 41.00
Azul Niágara, M. M. directo	$ 30.00
CLASES PARA LANA	
Amarillo al ácido	$ 27.25
Morado Z al ácido	$ 28.50
Negro Búfalo C	$ 24.10
Café C. H. R.	$ 21.00
Rojo	$ 23.00
Violeta	$ 88.00
Verde	$ 83.00
Escarlata	$ 24.00

FABRICA DE TEJIDOS EL CONDOR
AVENIDA BEAUCHEF 1409
Oficina Central, calle Monjitas 851
Casilla 3147.—Teléfono 3441

Notas Sociales

El más rápido curso en que figura el tango argentino que con sus 6 pasos se baila desde el liso hasta el tango parisién, de la misma manera que se hace con el one step o fox trot, se inaugura el 10 del presente, a las 6 de la tarde. El 16 tendrá lugar la matinée que ofreceré a los caballeros que tengan más de 4 asistencias a las academias. Tendré el gusto de hacer mi despedida de mis distinguidas discípulas y caballeros con una gran soirée de fantasía. Se bailará el cotillón. La profesora, señora L. S. de Stange quedará a cargo del establecimiento en mi ausencia.—Puente 769.—E. Green. 497-9-N.

Club Reloj Pulsera

Ante el notario público señor Manuel Almarza, en mi casa, San Antonio 566, se procedió al 7.o sorteo del Club Reloj Pulsera y mercaderías en general, saliendo favorecido el número ciento cuarenta y cuatro (144).

A. BASIS.

Pidan números y prospectos del gran Club de Muebles finos en juegos completos. El sorteo es próximo. 488-9-N.

Aproveche Ud. su ropa usada enviándola para teñir o limpiar a la
TINTORERIA SUIZA
DE AMADEO. VIGLINO & Cía. -- Casa establecida en 1883. -- TRABAJO GARANTIDO
Taller: DOMINICA 404. -- Sucursal N.o 1: AGUSTINAS 815. -- Sucursal N.o 2: SAN ANTONIO 499
Se atienden órdenes de provincias. Casilla 1884. Teléfono 2717-2718

CATRES - COLCHONES

MANANA LUNES 10 CONTINUARA NUESTRA

GRAN LIQUIDACION ANUAL

DETALLAMOS ALGUNOS ARTICULOS EN LIQUIDACION

Sección Catres Bronce	
CATRES DE BRONCE: un lote de catres brillantes de una plaza, a	$ 158.00
CATRES DE BRONCE: un lote de catres de bronce, de plaza y media, a.	165.00
CATRES DE BRONCE: un lote de catres de bronce gruesos, de formas muy elegantes, a $ 195, y	178.50
CATRES DE BRONCE: un lote de catres de bronce americanos, lo más grueso que se fabrica y lo más elegante y sólido, a $ 245.00 y.	229.00
CATRES DE BRONCE: cuadrados. Un lote de estos buenos catres, de calidad inglesa, a 295 pesos, y.	277.00

Sección Catres Fierro	
CATRES DE FIERRO, con sommiers de alambre de cobre, a $ 38.00 y	29.00
CATRES blancos de fierro, con sommiers, a $ 49.50, y	27.00
CATRES negros fierro con largueros, a $ 53, y	46.80
CATRES blancos, para niños, con bronce y barandas, a $ 59,00, y	46.50
SOMMIERS de alambre fino con refuerzos, a $ 15.50, y	11.80
SOMMIERS con patas, pintados, a $ 12.60, y.	9.90
SOMMIERS para una plaza, con alambre cobre, a $ 9.80, y . .	7.90

Sección Colchones	
COLCHONES de estopa vegetal, de una plaza, a $ 14.80, y	14.50
COLCHONES "Royal", de algodón, muy buena clase, a $ 38.00, y	36.00
COLCHONES de crín, artículo de mucha duración e higiénico, a $ 83.00 y	62.50
COLCHONES de pura lana lavada, de una plaza, a $ 89.00 y	57.80
FRAZADAS de pura lana, artículo muy fino, a $ 42.00 y	38.50
FRAZADAS de algodón, de una y una y media plaza, a $ 17.30 y	14.70

Sección Sanitarios	
BAÑOS de fierro enlozado, ingleses, de clase inmejorable, a . . .	295.0
LAVATORIOS de loza fina, con dos llaves, a.	96.00
PAÑERAS de bronce niquelado, de pared, a $ 11.50, y	8.20
PAÑERAS de vidrio con bronce, clase muy fina a $ 14.80, y.	11.50
JABONERAS de bronce niquelado, a	9.80
ESPONJERAS grandes de bronce niquelado, a $ 15.60, y	10.80

DEPOSITO DE LA FABRICA DE CATRES

Delicias y Av. España

don Fermín Donoso Grille, don Antonio Huneeus y don David Frías Mira.

BATALLA DE FLORES EN EL PARQUE COUSIÑO. —

Como ya hemos anunciado hoy a las 5 tendrá lugar en el Parque el corso de flores organizado por el Comité de Señoras de la parroquia de Andacollo.

Dados los fines caritativos, con que ha sido organizada esta fiesta y la constante generosidad con que las señoras de Santiago tratan de allegar fondos para socorrer las necesidades de los pobres, esperamos que todas concurran a ella para asegurar las expectativas que las señoras organizadoras han cifrado.

Amenizarán el acto dos bandas de músicos.

EN CELEBRACION DEL ARMISTICIO.—

El Sábado 15 en la noche, tendrá lugar en la terraza del Cerro Santa Lucía una fiesta de gala para conmemorar el primer aniversario del armisticio y a la cual se invitará a los diplomáticos aliados.

Las bandas militares de la guarnición ejecutarán un concierto sinfónico.

LA KERMESSE Y EL CORSO DE LA CALLE EJERCITO.—

Con todo entusiasmo se prosiguen los trabajos para el gran Corso de Flores y Kermesse que se celebrará el próximo Sábado en la calle Ejército a beneficio del Patronato de San Ramón.

Se nos ha informado que las hermosas carpas que construirá la Casa Gath y Chaves para la kermesse, ofrecidas galantemente por el señor Gerente y el jefe señor Narjo, estarán a cargo de las familias: Eyzaguirre Valdés, Vadillo Mandiola, Lira Santa María, Lavanderos de la Maza, Valdivieso Cifuentes, Ovalle Rodríguez, Rodríguez Izquierdo, Gallo Schiavetti, Bunster, Garrigó y varias otras.

Tanto la Casa Francesa, como la Casa Japonesa, Falconi y Weil, han donado hermosos objetos de arte para que sean rifados el día de la kermesse. Otras casas comerciales han enviado objetos para los coches adornados.

CORDON BLEU. — Talleres de Santa Ana. —

Mañana Lunes, de 10 a 12 M., reanudará las clases de cocina, el señor Pedro Andrade.

Se hará un elegido menú.

Se ruega a las socias la asistencia.

COLONIA BRITANICA. — Armistice day celebrations. —

Arrangements are now complete, and all is in readiness al Florida, for giving the youngsters a good time on Tuesday. Tickets can now be obtained from the Commitee at the following prices. Juveniles free. Adults 2 pesos. Those who have sent in their names will receive their tickets through the post, and failling this can claim them from the above, or on Tuesday morning at the station. Even if you have not asked for tickets, and still care to go, just be at the station on Tuesday morning, and take the risk of a walk from Bella Vista Station to the grounds. The Committee are remanded that the final meeting will be held on Monday night at 9 P. M.

SOCIETE HIPPIQUE FRANCAISE. —

La Societé Hippique Francaise "L'Etrier", donnera sa première fête le dimanche 7 Decembre prochain dans les magnifiques campagnes de Macul. Les personnes resirant y prendre part sont pries de se faire suscrire, avant le 5 Décembre soit au Cerde francais soit chez M. Imbert Monjitas 511.

TERCER CONCIERTO RISLER.

Recordamos a los muchos interesados a las manifestaciones de arte de este gran pianista francés que el Martes próximo se llevará a efecto el tercer concierto de abono con el siguiente programa:

I. — Preludio y fuga en la menor, Bach-Listz.

Sonata en la bemol, op. 110. Beethoven.

Moderato cantabile.
Molto allegro.
Recitatif, arioso dolente, fuga.

II.—Tambourin, Rameau.

Las barricadas misteriosas, Couperin.

Le Coucou, Daquin.

Variaciones (de la sonatina). Reynaldo Hahn.

Rapsodia d'Auvergne. Saint-Saens.

III. — Sonata en si menor (dedicada a Schumann) Listz.

Introducción: lento assai.
Primer tema: allegro energico.
Dos segundos temas: Grandioso. Cantando expressivo.
Desarrollo: Allegro-Andante sostenuto (fa sostenido mayor).
Continuación de desarrollo: Fugato-allegro.
Primer tema: si menor.
Segundo tema: si mayor.
Epílogo: andante sostenuto. Largo.

RESIDENCIA. —

El doctor Antonio Gianani y familia fijaron su residencia en calle Teatinos 564.

NACIMIENTOS. —

Ha nacido un hijo del señor Fidel R. Santelices R., y de la señora Victoria Jara de Santelices.

ENFERMOS. —

Ha sido operada de apendicitis, en el Pensionado Salvador, la señora Julia de Sack, por los doctores Pardo, Zúñiga y Schwartsenberg. Su estado es satisfactorio.

—Ha sido operada con toda felicidad por el señor doctor Lavín y Correa la señora Matilde Maffei de García.

—Ayer ha sido sometido a una operación el señor Leonidas Irarrázaval Barros.

CLUB NACIONAL DE PAPER-CHASE. —

El Directorio de esta Institución cita a los señores socios a junta general extraordinaria para el Miércoles 12 del presente a las 6 y media P. M., para tratar de la renuncia del señor presidente.

MASAJES
en general y facial
INSTITUTO DE MASAJES
869 Agustinas
489-16-N.

VICTORINO ALONSO
DENTISTA
Estudios en Philadelphia
MONEDA 1164

CLINICA DENTAL
DEL
Dr. Valenzuela Basterrica
Cinco dentistas especialistas,
8 a 12 y 2 a 7. Huérfanos 1616.
Teléfono 1642.

Consejos de la Comtesse Ivon

EN LA COMEDIA.—

Nunca se ha visto este elegante teatro tan espléndidamente concurrido como ahora, atraído por la brillante actuación de la Compañía de Operetas Valle-Csillag, que realmente es sobresaliente por el mérito de sus artistas, por la correcta mise en scene y por el selecto repertorio de operetas que se dan con una propiedad indiscutible.

Hoy Domingo habrá una matinée con **"El Pilluelo de París"** y en la noche, se dará "Madame Sans Géne" que es el éxito mayor que ha tenido esta compañía. El Lunes irá el "Conde de Luxemburgo", que cuenta con tantos partidarios. Para el Martes se anuncia el estreno de "Cinema Star", que seguramente llamará la atención por su mise en scene y música.

Después de la actuación tan brillante de esta compañía, debutará el 3 de Diciembre la de Antonia Plana, con un repertorio nuevo y desconocido en Santiago y que, sin duda, hará época en los anales teatrales de la capital por la forma y elegancia de sus argumentos y por le personal tan escogido de artistas que actuarán en ellas.

EL TENNIS.—

Tal como lo hemos estado anunciando, este elegante sport se generaliza cada vez más en nuestra juventud elegante y con ello obtienen salud y belleza física. Ya las numerosas canchas se hacen estrechas para atender sus socios y se están creando otras nuevas.

Este bellísimo juego de origen inglés, exige tener raket, pelotas, redes, etc., de la mejor clase, y es indispensable que los jugadores, hombres y mujeres, se presenten con trajes especiales que dan desenvoltura, comodidad y elegancia a los movimientos. La **Casa Gath y Chaves** tiene una sección especial donde pueden elegir los trajes y los elementos necesarios al juego, dentro de la variedad de un gran surtido y precios.

HIGIENE DEL CUTIS.—

Con los calores y bruscos cambios atmosféricos está expuesto el cutis a sufrir alteraciones que le hagan perder su delicadeza; es pues necesario prestarle atenciones especiales y usar un producto refrescante que lo proteja y lo conserve fresco y terso en toda circunstancia. Para este objeto recomendamos especialmente la **Leche Perlarosa**, que se encuentra donde Daube y Cía., y en todas las perfumerías de primer orden.

EL CORSE.—

El corsé es hoy día la prenda que necesita estar confeccionada con más arte, porque de la habilidad de su diseño y de la corrección de sus líneas depende exclusivamente la belleza de un cuerpo. La mujer más esbelta se verá mal con un corsé cualquiera y en cambio lucirá y llamará la atención la que use uno cortado especial sobre medida, por un artista en el ramo. Para triunfar aconsejamos ocurrir a la **Corsetería Francesa, Calle Moneda N.o 819.**

TOILETTES ELEGANTES.—

Si una dama quiere vestir con gusto y elegancia, es necesario que cuide del conjunto de su toilette y de cada uno de sus detalles, desde el calzado y las medias hasta el sombrero y sus adornos. Por eso la **Peletería Colón, Ahumada 226,** tiene tanta clientela entre nuestras elegantes, porque en ella encuentran, además de las pieles, un variado y escogido surtido en trajes, modelos de jersey de seda y lana u otra tela, en blusas y en medias de seda de fabricación francesa, lo que es una garantía de finura y solidez, lo que evita los desagradables chascos que continuamente producen las medias que se rompen solas.

LA HERMOSURA DEL CABELLO.—

Una hermosa cabellera, sedosa, de un color bien definido y brillante, da al rostro de la mujer un atractivo tan grande, que todas procuran, por cuanto medio tienen a su alcance, rodearse de este marco encantador, a tal punto que no vacilan en acudir a una peluca cuando los remedios han fallado.

Si a tiempo usan el **Específico Boliviano del doctor Benguria, calle Moneda 875,** con seguridad restablecerán la belleza primitiva de su cabellera, harán desaparecer las canas y nunca tendrán que recurrir al artificio de cabellos extraños.

PARA LA TOILETTE.—

En la toilette femenina entran en función numerosas preparaciones que tienen por objeto contribuir al embellecimiento e higiene de la mujer, ya sea para corregir defectos naturales o producidos por los años o enfermedades o para realzar ciertas cualidades u ocultar defectos. Así, la **Leche Ideal de Werck,** tiene preciosas cualidades para blanquear la piel sin presentar los inconvenientes de las preparaciones a base de grasas; el **Elixir Dentífrico de Werck,** da excelente resultado para mantener sana y hermosa la dentadura.

EL CINE.—

Las diversas empresas teatrales que funcionan en la capital se hacen una activa competencia, en continuados esfuerzos para atraer a sus salas a nuestras familias. Así se han mejorado las condiciones y comodidades de cada uno, se esmeran en presentar las películas más artísticas y atrayentes, procuran multiplicar los estrenos y variar a un público voluble por naturaleza.

El Teatro Alhambra ha encontrado el secreto de clavar la rueda de la fortuna, haciendo que lo más distinguido de nuestra sociedad sean sus abonados permanentes, que llenan su simpática sala, haciendo siempre estrecho su local; esto es debido al buen criterio de sus empresarios que han tenido especial acierto en la selección de las películas, cuyos méritos y buen gusto le ha producido una serie continuada de triunfos artísticos y especialmente por sus cinco estrenos semanales que mantienen vivo el interés general.

Además, uno de los grandes atractivos que presenta este Cine es la magnífica orquesta dirigida por el célebre concertista Américo Tritini, y que, sin duda, es el mejor conjunto que actúa en la capital.

Hoy Domingo se estrena **"Su tentación"**, cuya protagonista Cladys Brockwell, desarrolla un interesante drama social de gran actualidad para la juventud femenina, para las mujeres que aman de corazón y para los solterones arrepentidos.

BAILES DE MODA.—

Para figurar en sociedad es indispensable saber bailar con elegancia y donaire, por eso el baile forma parte de la enseñanza en todos los liceos y universidades europeos; una joven que no baile hace un papel triste y desairado en medio de la alegría y del triunfo de sus amigas.

Los bailes modernos de salón exigen un aprendizaje especial, para imprimir movimientos cadenciosos y elegantes a las variadas figuras del Tango liso, del Fox trot, Boston, etc., y para ellos es indispensable seguir un curso especial con profesores como el maestro Aguilar que dirige su escuela de baile en la **calle Egaña 570 entre Carmen y San Isidro,** donde se han formado la mayor parte de los bailarines que lucen sus gracias en los salones de nuestro mundo social.

MEDICINA DOMESTICA.—

En este período en que las familias están amenazadas por tantas enfermedades y epidemias, y que los servicios médicos y las medicinas son tan difíciles de obtener y tan caras, es muy oportuno anunciar a las familias una obra escrita por la doctora Ana Fisher, titulada "La Mujer, Médico del Hogar".

Es una gran obra que debe tenerla toda madre de familia, en la cual aprenderá utilísimas lecciones prácticas sobre higiene, alimentación, vestuario, cuidado de los niños, belleza y estética, y todo completado con una extensa descripción de todas las enfermedades y de sus tratamientos más adecuados, todo ilustrado con numerosísimas láminas y grabados.

Ahora que se acerca el momento de salir a veranear es más necesario aún acompañarse con una obra tan útil como ésta, que se encuentra en la **Casa Grimm y Kern, calle Ahumada 99, esquina de Moneda.**

COMTESSE IVON.

Jersey de Seda
LLEGARON
Agustinas Nº 1330

CASA AMOBLADA
CALLE HUERFANOS
muy cerca Plaza de Armas, se arrienda, bajo precio. Llaves:
HUERFANOS 703

PINTURAS
BARNICES
BROCHAS
PRECIO BAJO FIJO
MERCERIA MATAS
Casa fundada en 1886
DELICIAS 2780, PORTAL EDWARDS

LLEGO LONDON

Esmaltin
se llama la pasta que yo p
recomendarle. Usela y sus d
adquirirán una blancura envidi

VERANEANTE
Si quieren tener sus qui
bien elegantes acudan
comprar muebles finos al
qué, que les causará ale
y placer, en la importa
fábrica
LA IBERO-AMERICAN
Villavicencio 842
CASILLA 3145

Gran Surtido Casimires Ingleses en Fantasí
RECIBIO
G. M. WILLIAMS -:- ESTADO 250 (altos

BAÑOS DE APOQUINDO
Abierta la nueva instalación de baños-tina. Baños minerales, calientes y fríos. Gran piscina de natación.
ALMUERZO: $ 5.00 CUBIERTO
Autobuses saldrán de Plaza de Armas frente a Esta "expresamente para los baños", los Domingos, cada hora, de de las 10.
457-

VINO JAIME
Unico en su género. Reconstituyente, preparado a
CARNE HIERRO, COCA Y QUINA.
Esta preparación es sin igual para reconst fuerzas vitales agotadas, debilidad general, anemia, rosis, neurastenia y falta de apetito en general.
Renueva el vigor y la debilidad física.
Certificados de eminencias médicas chilenas, la eficacia de nuestro tónico.
Agente general en la República:
J. COHEN, Bandera 78, Of. 15
CASILLA 5082 — TELEFONO INGLES N.o
Depósito en Santiago: AGUSTINAS 1226 Y
EN VENTA EN TODAS LAS BUENAS BOTIC

PATHE ANUNCIA PARA EL MIERCOLES 12 EL ESTRENO DE SU SERIE EXTRAORDINARIA

EL PACTO DE TRES

RUTH ROLAND
Belleza femenina y amazona de fama mundial

JORGE LARKIN
El sportsman más completo de la actualidad

VIERNES 21

Santiago aclamará el espectáculo más grandioso que se haya visto jamás.

CLEOPATRA

ALHAMBRA

CINE DE LOS ESPECTACULOS OPTIMOS

MATINEE

BUFALO II

O PUÑO DE HIERRO

Intrigas, persecuciones, raptos y defensas heróicas. luchas cuerpo a cuerpo.

SELECTA

Mujer Salvaje

Por **CLARA KIMBALL YOUNG.** Magnífica creación de la BERTINI americana.

En ESPECIAL y NOCHE: Elegante estreno social de transcendencia para el mundo femenino:

SU TENTACION

Por **GLADYS BROCKWELL**

TEMA: El amor, que todo lo da y todo lo perdona.

ACCION: Mansiones señoriales de fastuosos millonarios.

TRAJES: Toilettes de última creación y de gran mundo.

"Yo no puedo ofrecerte amor, pero, sí, honor, respeto y afecto", son las palabras de la protagonista de esta obra, al dar su mano de esposa a un rico financiero que se acerca al ocaso de su vida.

LA EMPRESA DE TEATROS Y CINEMAS LTDA.
presentará en esta semana

10 ESTRENOS

- MARTES 11: **LA HUERFANITA DEL CIRCO.** Pathé.
- MIERCOLES 12: **EL PACTO DE TRES.** Pathé.
- JUEVES 13: **Mutt y Jeff** en **PIDIENDO AUXILIO.**
- JUEVES 13: **Chaplin** en **CORAZONES DESTROZADOS.**
- JUEVES 13: **Fox Sunshine** en **A OTRO PERRO CON ESE HUESO.**
- JUEVES 13: **Mutt y Jeff** en **LA VUELTA AL MUNDO EN 9 MINUTOS.**
- JUEVES 13: **MALA SUERTE, Chaplin.**
- VIERNES 14: **CORAZON DE MUJER,** por la **Bessie Barriscale.**
- SABADO 15: **ALADINO Y LA LAMPARA MARAVILLOSA.** Super Fox.
- DOMINGO 16: **CHIGNOLE.** Pathé París.

T. ALAMEDA Y T. GARDEN - HOY - TARDE Y NOCHE

VERNON CASTLE, la simpática actriz, árbitro de las elegancias neoyorkinas, en

LA VENGANZA ME PERTENECE

Dramática producción PATHE puesta con lujo en mansiones de millonarios.

MATINEE - ALAMEDA

BUFALO II-Puño de Hierro

Creación admirable del nuevo MACISTE.

MATINEE - GARDEN

WALLACE REID en

Misterio de un Crimen

Y TRIPITAS en

CASA REVUELTA.

Fuera de programa, en las 3 funciones: SINOPSIS de EL PACTO DE TRES, por Ruth Roland y Perico Metralla.

TEATROS

UNA REVISTA AL MOVIMIENTO TEATRAL DE SANTIAGO... PARIS Y MADRID

Los teatros del Mapocho. — La Sociedad de Actores en Santiago. — Las huelgas de actores. — La supresión de la claque. — Los estrenos de París. — El ambiente actual en Madrid. — El teatro clásico y el pueblo. — Muñoz Seca, siempre dueño de los carteles.

En esta semana debía haber debutado en el Santiago una compañía de variedades, conforme a los anuncios de la Empresa respectiva, anuncios que, en general, nos han servido en días anteriores para determinar las expectativas más o menos favorables que con respecto a teatro se presentarían en estos meses.

Aun cuando el retraso de las variedades, a juzgar por algunos comentarios, puede tener proyecciones que estarían muy cerca de significar la no venida en conjunto de la compañía indicada, los habitúes al teatro no han quedado del todo defraudados en lo que respecta al movimiento de los escenarios santiaguinos.

El Comedia ha sido ya un punto de atracción para nuestro público, que lo ha favorecido con entusiasmo desde que inició su temporada la compañía Valle Csillag.

Sin duda alguna la opereta gusta entre nosotros, lo que unido al largo tiempo transcurrido, sin que nos visitara un conjunto de esta clase, ha determinado, necesariamente, el éxito del Comedia, que ya desearían para ellos otros empresarios de la capital.

Y es el caso que a la Empresa esta temporada parece haberla cogido un tanto sorpresivamente.

Con el debut de la Satanela, continuando en nuestros comentarios, hemos visto un poco de más vida, en el escenario de la calle de Merced.

La Satanela ha trabajado en combinación con la Compañía Palacios-Giné que, por lo demás, parece habrá de permanecer algunos días más en la sala del Santiago, haciendo una campaña de verso.

Algo hemos oído decir, fuera de la noticia de que el maestro Palacios y Alcón están indecisos con respecto al viaje a Buenos Aires, relacionado con el propósito de la empresa de hacer debutar seguidamente los números de variedades, en combinación con la compañía, en la misma forma que se ha hecho con la Satanela.

Ello obedecería a compromisos de contratos de los artistas por llegar y de alguno que ya ha firmado la bailarina que debutó el Lunes, con un empresario de Nueva York.

Pero por sobre todas estas escasas novedades que nos ofrecen los teatros del Mapocho, digamos así para dar vigor y vida propia a nuestra escena, como un cronista francés, siguiendo el curso de la misma idea habría dicho los teatros del centro o del bulevar, hay otra que en nuestro ambiente teatral viene a ser, sin duda de mayor interés y talvez de proyecciones para el futuro.

Se trata de la ampliación hasta Santiago de la Sociedad Internacional de Actores de Buenos Aires.

Busca entre otras cosas el mejoramiento y el respeto del artista en sus relaciones con las empresas. Ella ha impuesto en Buenos Aires, fuera de otras condiciones ventajosas para los artistas, el sueldo mínimum de coristas y actores.

Como institución nueva tuvo dificultades y grandes tropiezos en sus primeros pasos; pero tenaz en sus aspiraciones, supo luchar con constancia, con entusiasmo y se puso resueltamente, por las circunstancias, en contra de los empresarios directoriales e impelida también por las circunstancias, fué a la huelga y... triunfó.

El delegado de la institución indicada, señor Antonio Barragán, que actúa en la Compañía Valle Csillag, ha hecho buenas gestiones. Cuenta con numerosos socios y busca al hombre que habrá de servir de delegado en ésta.

Hemos oído que el hombre de Barragán puede ser uno de los tantos secretarios del Santiago.

En fin... ¿qué cara pondrán a la Sociedad nuestros empresarios?

Ya veremos, ya veremos; pero en todo caso pensamos que la Sociedad Internacional de Actores, no nos pondrá a la altura de París, Madrid y Buenos Aires, con eso de las huelgas de artistas....

Sin embargo, en lo que respecta a sueldos, creemos que nuestros artistas responderán como Silvain a la pregunta del escritor, según Gómez Carrillo apunta en uno de sus libros:

—¿Cuánto gana usted aquí?

—Aquí pierdo 500 francos diarios, respondió el actor, trasladándose con su imaginación posiblemente a New York....

La vida teatral extranjera nos ofrece algunas novedades, claro está, a través de las revistas y diarios que nos llegan.

No dejan de llamar la atención las consideraciones que se han formulado con respecto a las huelgas de artistas que, si mal no recordamos, se han producido en Madrid, Buenos Aires y casi casi en París.

Sin analizarlas en general ni en particular, vale la pena tomar de entre las reivindicaciones que el personal de teatros de París demanda, dos que tienen interés, mirado el asunto desde el punto de vista artístico: la que exige a los actores para ir a los teatros del centro, tres años de estancia en los teatros de arrabales, obligando así que todo actor haya sido "cómico de la legua"; y la que suprime la claque.

Respecto del primer punto: ¿será cosa aceptada la de buscar en la práctica diaria la única enseñanza posible del arte que se quiere cultivar? ¿Y los conservatorios?

En fin, más interesante es para nosotros lo de la supresión de la claque.

En los espectáculos de mérito, la claque nunca ha sido acertada en sus aplausos. La falta de cultura artística la ha hecho siempre ser inoportuna.

Pero entendemos que para un pronunciamiento sobre este particular, hay que hacer una distinción del público de París y el público de otras ciudades.

Hay públicos a los cuales se necesita "empujar al aplauso", como el de Madrid. Parece que en Francia no sucede lo mismo y que, en general, la actuación de la claque ha dado más bien resultados contraproducentes.

Aquí en Santiago más de alguna vez hemos debido protestar del comportamiento de la claque en algunos espectáculos. La sensación que recibe el espectador oyendo aplaudir "por fuerza" un pasaje que merecía el silencio, es desesperante y lo predispone para no aplaudir cuando llega la ocasión de hacerlo. Pero en todo ésto hay, por lo demás, mucho de relativo.

Y ya que hablamos de los resultados de la huelga en París, nos referiremos al trabajo de los teatros de la capital francesa que se muestran rehacios a las obras nuevas especialmente las salas de importancia.

La temporada 1919-1920 se ha iniciado en el Athenée con una comedia de Romain Coolus y Maurice Hallequin, que alcanzó éxito; en el Odeón con una adaptación del idilio de Jorge Sand, "El charco del Diablo"; en el Teatro de París, con la reprise de "L'Epervier", de Croisset, aplaudida ya en el "Nouvel Ambigú", mientras en éste se representaba "Le vieux marcheur", de Lavedan, ofrecida ya al público, a su vez, en el Variétes.

En el Jymnase se ha hecho con éxito el estreno de la adaptación de una obra americana "A buen gato..." de Weber y Max Marcin, que sirvió para exaltar al rango de estrella en la comedia a la simpática artista Sarah Rafale.

El "Pre-Catalá", que por ser una sala de teatro al aire libre se lleva muchas preferencias, es el único que ha dado varios estrenos.

Tenemos un hermoso drama lírico de Alfredo Mortier; "El agradecimiento de Sakomitata" sacado de un texto indú y que conserva los atractivos del ambiente exótico de la India, en que se desarrolla su trama. Está hecha, según la crítica, para gustar a los entendidos y a la muchedumbre. Ha ofrecido, además, "Dafuis" y "Cloe de Mauget", "El rey Moloch" de Villeroy, "El evocador" de Saix, en que toma parte el autor, y "El Marqués de Carabas", de Genderan, muerto en la guerra.

Los cronistas madrileños anotan la noticia de haberse estrenado en un teatro de extramuros, no sabemos si con éxito "El Alcalde Zalamea".

Sabido es que ese público ha estado condenado a perpetua chabacanería en cuestión de teatro, y claro está, llama la atención que se haya iniciado ya en uno de esos centros populares, una campaña de teatro grande.

¿Será ésta una buena tentativa del empresario para procurar entrar en mejor camino?

—Vaya usted a saberlo, nos diría más de un español avecindado en estas tierras mapochinas; pero puede ocurrir también que la temporadita esa obedezca a influencias de buen gusto, demostrado por ese público modesto que, sin mayores preámbulos, se pone del lado de los cronistas que piensan en que el teatro clásico debe ser en España el teatro popular.

Entonces ya se tendría tal vez, dado el caso de una generalización de ese sentir, una transformación del teatro que va al pueblo.

En los diarios llegados últimamente de la península encontramos además algunas anotaciones acerca de la inauguración de algunas temporadas y el comentario a uno que otro estreno.

En el teatro del centro, tenemos que después del éxito con que inauguró su temporada la compañía de Margarita Xirgú y Enrique Borrás, ha continuado actuando con el aplauso general del público que ha tenido oportunidad de estimar en lo que vale, la labor en un mismo escenario, de dos intérpretes de tan alta categoría.

En el Reina Victoria se inaugura la temporada con la última opereta de éxito "Las Verónicas", sin mayores atractivos dignos de comentarios, y en el zarzuela Pepe Serrano, Simó Rasso y Rafael Ramírez en el Cervantes, Rodrigo en el Gran Teatro, etc., dan vida a los escenarios que permanecieron impasibles en su enervamiento del verano.

El estreno, en el Cómico de "La princesita de las trenzas de oro", alcanzó franco éxito, pues hay en la obra interés, emoción, "trucos" diversos y catástrofe final, todas las de la ley con buena literatura.

Ha sido una adaptación feliz.

En el Comedia "Faustina" de Muñoz Seca, autor que se apronta ya a invadir los carteles de los teatros, agradó al público que iba dispuesto a esta novedad.

Por sobre el éxito alcanzado por "Faustina", algunos cronistas que aseguran que la obra no quita ni pone nada en el terreno del crédito del autor, demuestran reconocer fatiga de imaginación por asemejarse a obras cómicas de los pequeños teatros.

TEATRO DE LA COMEDIA. — Para hoy anuncia el programa dos funciones: en la matinée, se pone la opereta "El pilluelo de París", pieza que fué escrita, como se sabe, especialmente para Stefi Csillag.

En la noche, como programa especial—siendo día Domingo—, va la opereta "Madame San Gene", que es la mejor que presenta la Compañía.

"CINEMA STAR". — La Compañía Valle-Csillag tiene en la lista de estrenos de esta semana la opereta "Cinema Star". Nuestro público recordará que esta misma Compañía la estrenó aquí, en la temporada anterior, y de ella hizo un bonito punto de apoyo para su éxito total.

Otro de los estrenos que se dará en la próxima semana, es la opereta "El peligro amarillo", obra nueva para nosotros.

En esta obra, cuya música pertenece al maestro Vweimberger, músico nuevo dentro del campo de la opereta, tiene un argumento lleno de gracia y especialmente de ambiente muy moderno. En ella Valle tiene un papel de filósofo japonés, que es toda una creación. Trabajan todas las primeras partes de la Compañía.

TEATRO SANTIAGO.— Con las funciones de hoy pone fin a su temporada de noventa funciones la Compañía Rafael Palacios.

Hoy en matinée, dedicada a la colonia española, y por única vez, trabaja la bailarina Satanela, que cada noche gusta más al público. Por su parte, la Compañía Palacios pone dos zarzuelas "Las Bribonas" y el sainete en dos actos "Serafín el Pinturero".

En vermouth "La Cartujana" y bailes por Satanela, en 1.a de noche se repite el sainete "Serafín el Pinturero" y en la 2.a la Satanela nos dará a conocer nuevos bailes y la Compañía Palacios pondrá fin a su temporada con la humorada "La reina de las tintas".

El Lunes un cuadro de comedias inaugurará una serie de representaciones, alternando con los números de variedades. Estrenarán las últimas obras de Benavente, Linares Rivas y los Quintero.

VELADA ESPECIAL PARA EL MARTES. — La Compañía Valle Csillag dará en el Teatro de la Comedia, el Martes, una velada en honor del aniversario del natalicio del Rey de Italia.

Las localidades están ya a la venta en boletería.

La obra escogida, a pedido de numerosas familias de la colectividad italiana, es "La corsetera de Montmartre".

COMPAÑIA INFANTIL CHILENA.— Se ruega encarecidamente a los señores Tomás Stevens, M. Ramírez, Cayetano Russo y Miguel de la Font, tengan la bondad de pasar hoy 9, a las 2 P. M. en punto, a la calle Tarapacá N.o 739, a hablar con el señor Francisco Galano, para tratar diversos asuntos, y en especial el reparto de dos obras teatrales que se pondrán en escena el Sábado próximo.

Se encarece la asistencia y la puntualidad en la hora.

JERUSALEN LIBERTADA

Grandiosa adaptación cinematográfica de la Casa **GUAZONI FILM** de Roma, editora de "Christus", "Faviola", "Quo Vadis?". Sacada del inmortal poema del TASSO. Intérpretes: **AMLETO NOVELLI** y **OLGA BENETTI**, de presentación verdaderamente artística. Grandiosa orquesta y coros sacados de la ópera "Los Lombardos".

Exclusividad para las primeras representaciones: TEATRO UNION CENTRAL

ESTRENO MARTES 18 DE NOVIEMBRE

ENTRADAS EN LA BOLETERIA DEL TEATRO.

TEATRO UNION CENTRAL

HOY DOMINGO, TARDE Y NOCHE

Funciones de moda con escogida orquesta. **FANNY WARD** en

EL DISFRAZ DE UNA ESPOSA

De lujosa presentación.

Miércoles: **PRISCILLA DEAN** en

LA EXQUISITA LADRONA

TEATRO SANTIAGO

Empresa Teatral del Pacífico.—Cía. Española de Zarzuelas y Revistas Rafael Palacios

Director de escena: Ramón Giné.

HOY Domingo 9 Noviembre, HOY

Despedida de la Compañía Rafael Palacios.—Matinée extraordinaria a las 3. Dedicada a la colonia española. Por única vez trabaja en esta Sección la sin rival bailarina **Satanela.— Las bribonas.— Serafín el Pinturero.— Satanela.**

Vermouth especial 6.15: **La cartujana.**—Exito **Satanela.**

Noche: 1.a Sección a las 9.15: **Serafín el Pinturero.**—2.a Sección a las 10.30: gran éxito de Satanela.— **La Reina de las Tintas.**

Mañana grandes funciones.

TEATRO COLON

HOY — HOY

Matinée:

"Ajustando cuentas" y éxito de PEPE PUIG

Especial:

Chaplín, Tripitas Tommix. y Mutt Jeff

Noche. — Estreno Fox:

Mal actor y peor bandido

SPLENDID

El Viernes

El Cine Clásico
La Divina
NAZIMOVA
Que admiró Ud. en "Esposas de Guerra"
se presentará en su más sublime creación
OJO POR OJO
el más maravilloso de sus éxitos
METRO PICTURES CORPORATION

BENEFICIO YOTAPE REAL.— Mañana en la noche se realizará en el Teatro Setiembre la función a beneficio del artista chileno Yotape Real. Como lo hemos anunciado, el programa preparado es muy interesante.

BENEFICIO NEMESIO MARTINEZ.— El 18 del corriente, en el Teatro Politeama, se efectuará una velada en honor y beneficio del actor nacional Nemesio Martínez. Se pondrá en escena el conocido sainete criollo vaudevillesco de Carlos Cariola, "Entre gallos y media noche".

CENTRO FAMILIAR ESPAÑOL. —Esta noche subirá a escena la comedia dramática de Gregorio Martínez Sierra, "La mujer del héroe", puesta en escena por el señor Abelardo Barrera.

Conciertos

EDUARD RISLER. — Ayer por la tarde dió su segundo concierto en el Municipal este notable pianista.

Desarrolló un programa interesantísimo, y también, un enorme programa: dos sonatas, una de Mozart (la en fa mayor) y otro de Beethoven (la Appasionata); cinco trozos de Chopin, en la segunda parte, y en la tercera parte, tres composiciones de Chabrier, la Bourrée para la mano izquierda, de Saint-Saens, y la formidable e inevitable Rapsodia de Liszt, en esta ocasión, la número 11. Y esto, aparte de los extras, que nos fueron dados con los nombres de Chopin y Menddelsohn.

Pocos son los virtuosos que se atreven a abordar programas de tan vastas proporciones y menos son, aún, los que, abordándolos, consiguen triunfar como este extraordinario pianista.

El señor Risler obtuvo los más calurosos aplausos, justísimos en verdad, ya que sus interpretaciones son verdaderamente admirables.

Especialmente en Mozart y en Beethoven, el señor Risler logró convencer absolutamente a su auditorio, y fué después de la Appasionatta, cuando los aplausos se redoblaron, haciéndose sentir con poco común insistencia y con entusiasmo también poco común. Nos conmovió en Chopin, nos deleitó con los trozos de Chabrier y nos causó admiración en la Burrée de Saint-Saens y en la Rapsodia Húngara, de Litz.

El próximo concierto se efectuará el Martes 11. Oportunamente daremos su programa.

PROXIMO CONCIERTO FANNY ANITUA.— Como hemos anunciado, el Martes próximo tendrá lugar el gran concierto con que la distinguida cantante señora Fanny Anitúa se despedirá del público de Santiago. Se verificará en el Teatro Unión Central a las 6 de la tarde y constituirá un nuevo gran éxito para esta artista y para los distinguidos acompañantes que graciosamente han acudido a prestar su concurso tan valioso.

Música

LA FIESTA DE SANTA CECILIA. —La fiesta que todos los años se celebra el 22 de Noviembre, en honor de Santa Cecilia, se verificará esta vez en el Templo del Salvador. Distinguidas señoritas preparan la gran misa que se ejecutará, secundando así a la Sociedad Musical de Socorros Mutuos.

El Directorio de esta institución se reunirá el Miércoles para tratar de asuntos relacionados con esta fiesta.

CASA DE ORATES. — El próximo Domingo 16 se efectuará el

SPLENDID - HOY

EL CINE QUE TIENE MEJOR ESPECTACULO EN SUD-AMERICA
Teléfono Inglés 2815. — Dirección: MAX GLUCKSMANN

Matinée monstruo a las 3.15 P. M.

PLATEA, $ 1. (NIÑOS, $ 0.60). - 4 VISTAS COLOSALES Y FENOMENALES

La vista de actualidad histórica con el desfile de la Victoria, el 14 de Julio en París:

"Las Fiestas de la Paz en París"

Obra dedicada a los niños de las colonias aliadas.

WILLIAM S. HART

el "Rey de los Cow-Boys", interpretará los colosales dramas de aventuras y luchas con audaces proezas hípicas ejecutadas por cow-boys en las praderas del Far-West americano, titulados:

El Taciturno y "El Hombre que Mintió"

Y la risa a chorros, torrentes y toneladas:

"CHAPLIN DETRAS DEL TELON"

Especial de gran moda, a las 6.30; y Nocturna, a las 9.30.— Platea, $ 2.—30 escrutinio del Concurso de Bellezas.—Sublime y grandioso estreno "METRO"! El emocionante y sublime poema de amor, de arte, de lujo, de emoción, que prueba fehacientemente que la "METRO PICTURES CORPORATION" es la primera Casa editora de vistas de arte del mundo, titulado:

LA CASA DE ORO

Emocionante poema de amor y dolor, cuyo argumento narra la novela de una encantadora muchacha que obligada y engañada por su madre, se casa con un millonario, al que no ama, creyendo que con su sacrificio salvaría de la cárcel al hombre que ama. Obra desarrolada en regios salones alhajados con muebles preciosos, y en encantadores paisajes de supremo arte y exquisito gusto. Creación suprema de la encantadora

EMMY WEHLEN

Inolvidable protagonista de "Ocho días Duquesa" y actriz que luce en esta obra elegantísimas toilettes creaciones de verano de 1920 de la moda neoyorkina. Absoluta moralidad. Danzas clásicas, ejecutadas por bailarinas rusas. Vista magnífica.

VIERNES: "OJO POR OJO", obra de cine clásico por la NAZIMOVA. (Localidades numeradas en venta).

Basta ya de palabras: Hecho

son los que necesita el público y los Empresarios; desde hace tre
ses venimos estrenando 6 películas de largo metraje, y esta
presentaremos

CINCO ESTRENOS,

que cada uno de ellos vale por el espectáculo completo de la
na, y aún del mes, de otras empresas.

LEA UD. Y SE CONVENCERA:

LUNES: ESTRENO MUTUAL: **"La fumadora de opio"**, admi
drama sobre las consecuencias del vicio del opio, interp
tado por la hermosa gran actriz EDNA GOODRICH (1,475 metro

MARTES: ESTRENO OLIVER: Las series 4, 5 y 6 de la gran
rie policial "EL AEROPLANO FANTASMA", por HERBERT RAWL
SON y MARGARITA MARSH (1,819 metros).

MIERCOLES: REPRISE TRIANGLE: **"Almas inquietas"**, por
MA RUBENS, obra prohibida para niñas, que ha obtenido sin
éxito (2,090 metros).

JUEVES: ESTRENO TRIANGLE-IDEAL: **"Telones y bambali**
obra de Thos H. Ince, por la gran actriz **Dorothy Dalton** (1,765

VIERNES: GRAN ESTRENO METRO DE LUXE: la obra de
clásico: "OJO POR OJO", adaptación de "L'Occident", de Henry
temaekers, dirigida por Albert Capellani e interpretada por la
actriz judía-rusa, NAZIMOVA, obra extraordinaria bajo todos
tos, (3,100 metros).

DOMINGO: ESTRENO "METRO-IDEAL": **"El diputado por Vi**
nia", poema de amor por HAROLD LOCKWOOD y MAY ALLISON
tores que forman la más ideal pareja que trabaja para el cine
metros).

NO CONFUNDA UD. NUESTROS ESTRENOS; SON TODOS DE L
GO METRAJE, NO SON VISTAS DE DIBUJOS ANIMADOS.

concierto organizado por los alumnos del maestro Aracena Infanta.

Tomarán parte las señoritas: Alejandrina Le-Fevre, Raquel Rivera, Lucrecia Igor, Schena Cáceres, Lilette Allister, Hortensia Payard, Ubeldita Morales, Petite Imperio, Olga Aldunate, Teresita Puga, Sonia Livinska, Pedro J. Malbrán y Pepe Martínez.

Circos

CIRCO ESPAÑOL. — Debuta hoy en matinée, en el Hippodrome, Salas y Artesanos el Circo Español, único en su género, entre todos los que nos han visitado, pues su especialidad la constituye todo cuanto se relaciona al canto, baile y costumbres regionales españolas.

La novedad del espectáculo, así como los bailes y cantos nuevos para Chile, son las últimas creaciones de la península, los lujosos trajes, tanto femeninos como masculinos, la reproducción exacta de todo cuanto se puede admirar en las corridas de toros en España, las manolas, con sus mantones de Manila, los toreros, los banderilleros, los picadores, los monos sabios, todo cuanto el bullicioso y alegre español ha imaginado para su recreo, será dado a conocer hoy a nuestro público en la reproducción exacta de la Feria de Sevilla, que constituye la segunda parte del espectáculo.

Completan el cuadro, números de payasos, tonnis y clowns, acrobacia, malabarismo, musicales, todo cuanto en fin se requiere para formar un buen circo.

Los precios como siempre en el Hippodrome, son populares.

CIRCO VERY STRONG.— La Empresa de este Circo ofrece hoy dos bonitas funciones; la primera está anunciada a las 3.30 de la tarde y la segunda a 9.30 de la noche.

En ambas funciones se desarrollará un lucido programa lleno de novedades. No faltarán los populares y aplaudidas artistas Mayorga, que gozan de las simpatías del público en general, ni los hermanos Castillo, en sus trabajos dentales y su colegio de perros sabios.

CIRCO STRONG-MAN. — Hoy dará la compañía que trabaja con éxito en la carpa de este circo, dos interesantes funciones. La primera, matinée a las 3.30 de la tarde, es dedicada al mundo infantil; la segunda está anunciada a las 9.30 de la noche. En ambas funciones se ofrecen varias novedades, que serán presentadas por los hermanos Razzores en su trabajo de acrobacia, y como también en su acto sensacional en la "báscula de la muerte".

Por la noche se preparará el acto musical por los excéntricos Cárdenas.

Noticias cinematográficas

LA SEMANA CINEMATOGRAFICA.— Hemos recibido el N.o 79 de esta publicación ilustrada. Trae el siguiente sumario:

Carátula, retrato en color de Irene Castle.— Crítica de películas.— Próximos grandes estrenos.— Retrato de página de Ruth Roland, protagonista de "El pacto de tres".— Programas.— Noticias varias del cine.— Fotografía de Ruth Roland y Gilbson Roland.—Noticias sobre la madre de los Pickford y cómo hizo estrellas a Mary y a Jack.—Cinco escenas de Allá Nazimova en "Ojo por ojo".— Página anecdótica.— Gran retrato en color de Margarita Wilson.— Página de los lectores.—Gran retrato en color de Paulina Curley.—Encuesta completa sobre los artistas favoritos.— Noticias de la vida de Mary Mac Laren.— Gran retrato de página de Mary Mac Laren.— Escenas de Jack Mulhall y Mary Mac Laren en "Sombras del Pasado".— Retrato de Jack Mulhall.—Retratos de William Hart y de Ana Luther.— Concurso de Belleza del Splendid.

LOS 10 ESTRENOS DEL CINE ALHAMBRA. — La Empresa de Teatros y Cinemas Limitada, una de las más poderosas en Chile, presentará en el curso de la semana 10 estrenos.

Pathé N. Y. presentará a Marujita Rayo de Sol, en "La huerfanita del circo". Peralta estrenará "Corazón de mujer", por Bessie Barriscale. Paté Serial presentará a Ruth Roland y Jorge Larkin, en "El pacto de tres", serie cow-boy. Fox de Lujo presentará "Aladino y la lámpara maravillosa", por Francis Carpentier y Virginea Corbin. Pathé París presentará "Los héroes del aire", por Kitti Hott y Michel Urban. Fox Sushine estrena "A otro perro con ese hueso". Mutt y Jeff: "Pidiendo auxilio". Chaplin en dos creaciones: "Corazones destrozados". Fox presentará "La vuelta al mundo en 9 minutos".

CINCO ESTRENOS PRESENTARA ESTA SEMANA EL SPLENDID.—La lista de la presente semana es la siguiente:

Lunas estrena Mutual: "La fumadora de opio", drama sobre las consecuencias del vicio del opio, interpretado por la hermosa actriz Edna Goodrich.

Martes, estreno Oliver: series 4, 5 y 6 de la gran serie policial: "El aeroplano fantasma", por Herbert Rawlinson y Margarita Marsh.

Miércoles, reprise Triangle: "Almas inquietas", por Alma Rubens, obra prohibida para niñas.

Jueves, estreno Metro de Luxe: la obra de Cine Clásico: "Ojo por ojo", adaptación de "L'Occident" de Henry Kistemaeckers, dirigida por Albert Capellani, e interpretada por la actriz judía rusa: Nazimova.

Domingo, estreno Metro Ideal: "El diputado por Virginia", poema de amor por Harold Locwaad y May Allison.

EL ESTRENO DE HOY POR EMMY WEHLEN: "LA CASA DE ORO".—En las funciones especial y nocturna de moda de hoy del Splendid, será estrenada la hermosa producción Metro de Luxe, titulado: "La casa de oro", drama de amor, cuyo argumento narra la conmovedora y dolorosa novela de amor y de resignación de una encantadora muchacha, que obligada por su madre, se casa sin amor con un viejo millonario.

Desempeña el rol de protagonista una de las más hermosas actrices americanas, la encantadora Emmy Wehlen.

"OJO POR OJO" POR LA NAZIMOVA, EN EL ESPLENDID. — El Viernes de la presente semana estrenará el Splendid, la gran producción de Cine Clásico, adaptación de "L'Occident", de Henry Kistemaeckers, titulada "Ojo por ojo", obra en que hace su suprema creación artística la actriz de fama mundial Nazimova. Llega a tanto su popularidad que cuando le fué preguntado al Presidente de los Estados Unidos, Mr. W. Wilson, qué vistas quería que se exhibieran en el George Washington, durante su viaje a Europa, dijo que las de la Nazimova, y entre las que se le presentaron que fueron "Ojo por ojo", "Zoraida la gitana" y "La linterna roja", exigió que la primera le fuera repetida. Alla Nazimova no es una mujer de rostro hermoso: Sus formas están muy lejos de la perfección. No tiene ojos que deslumbren, ni estatura que domine, ni curvas esculturales que atraigan y subyuguen. Pero hay en sus facciones algo que sobrecoge y en su cuerpo sinuosidades felinas que hipnotizan. Se impone instantáneamente, y la fascinación que ejerce perdura. Es a juicio de mucho, la Mimí Aguglia del lienzo, sin la exageración del gesto ni los desplantes en el decir de la actriz siciliana, a quien también supera en el dominio de la expresión.

LA MATINEE DE HOY DEL SPLENDID.—Con un buen programa se efectuará la matinée que presentará hoy, a las 3.15, el Splendid, irán las siguientes vistas: "El taciturno" y "El hombre que mintió", dramas de aventuras y hazañas hípicas interpretados por el "rey de los cow-boys, el famoso actor William S. Hart, la creación cómica de Chaplin titulada "Chaplin detrás del telón" y la vista de actualidad "Las fiestas de la paz" y "El desfile de la victoria en París el 14 de Julio de 1919".

TEATRO UNION CENTRAL.—Hoy en sus funciones de tarde y noche presenta esta elegante sala "El disfraz de una esposa", hermosa producción de Fanny Ward, elegida especialmente para las funciones de moda que con numeroso público se verifican los días Domingos. La vista se desarrolla en medio de un ambiente elegante y entretenido.

La orquesta del teatro dirigida por el maestro Salinas prepara un escogido programa.

EL ESTRENO DE HOY EN EL CINE ALHAMBRA.— Desde mucho tiempo a esta parte el cinematógrafo viene recopilando argumentos que importen a la vida actual. Fox ha sido uno de ellos, en presentar los primeros argumentos de la vida social mostrando sus males y sus bienes. El que nos ofrece hoy en el Cine Alhambra es por demás interesante: trátase de la vida un matrimonio unido por gratitud y respeto, pero no por amor, es decir, querer juntar la primavera con el invierno.

La obra se titula "Su tentación" y es verdaderamente bella. Su intérprete Gladys Brockwell, actriz de talento y llamada artísticamente la de los mil gestos. "Su tentación" será estrenada hoy en las secciones especial y noche del Alhambra.

UNA NUEVA MANUFACTURA NACIONAL.—Ya que en la capital no hay empresarios que quieran desarrollar la cinematografía nacional, la ciudad de Valdivia, nos da el ejemplo y nos proporcionará, la ocasión de poder admirar los bellos paisajes de Chile que guarda escondido el bosque del sur. Estamos seguros que si una empresa extranjera se paseara por el sur de Chile, quedaría maravillada de sus bellezas. Los que conocemos el sur podemos hablar sin temor a pecar de patriotas; pues en más de una ocasión hemos asistido a exhibiciones de películas que vienen anunciadas con los paisajes más hermosos del mundo, y después de ver nuestro sur, nada nos da envidia en este sentido.

La Cóndor Film se titula la nueva manufactura chilena, que presentará muy pronto en Santiago su obra primera "Una víctima", y además la "Semana Valdiviana", vistas tomadas del natural.

El Cine Alhambra siempre dispuesto a apoyar todo lo que sea nacional se apresuró a contratar la primera producción de esta manufactura Cóndor para estrenarla en la próxima semana con todo el interés que una obra nacional se merece.

DETALLE DE LAS FUNCIONES DEL TEATRO SEPTIEMBRE.— En matinée se exhibirán los tres primeros episodios de "El guante rojo", la serie de la casa Universal, interpretada por Mary Walcamp, Pat O'Malley y el Mono Martín.

Tarde y noche se harán las últimas exhibiciones en Santiago de la película "Pereza", por la Bertini. Esta cinta es la mejor de las siete estrenadas por la gran actriz italiana en el curso de este año.

Fuera de programa, en las tres funciones del día, se pasará "Tripitas, intrépido Romeo", divertida comedia Paramount.

DETALLE DE LAS FUNCIONES DEL TEATRO BRASIL.— La primera función de "El guante rojo" se exhibirá en la matinée de hoy. Esta cinta es especialmente apropiada para el mundo infantil. Heroína de la serie es Mary Walcamp. También trabaja el famoso Mono Martín.

En las funciones de tarde y noche, se estrenará el notable drama gran guignol "Sombras del pasado", interpretado por Mary Mac Laren y Jack Mulhall. Esta cinta desarrolla un argumento tan impresionante como los tétricos cuentos de Edgard Poe.

Tanto en matinée como en especial y nocturna se pasará, fuera de programa, la divertida comedia "Intrépido Romeo", que es una de las mejores creaciones del gordo Tripitas.

"LA CIUDAD DE LOS PALIDOS ROSTROS".—El Miércoles se estrenará simultáneamente en los teatros Septiembre y Brasil una película Paramount, destinada a causar sensación. Se titula "La ciudad de los pálidos rostros" y es la más perfecta producción del gran actor japonés Sesue Hayakawa. Lo secunda la bella actriz Doris Pawn.

El argumento de esta obra es de corte social. Cuenta una historia de amores imposibles, entre una aristocrática señorita neoyorkina y un rico joven chino. Este, que en realidad llevaba sangre de blanco en sus venas, que había sido educado como un yankee, que excecraba la incultura china ,fué llevado a la desesperación cuando su amada rompió con él todo compromiso, después de visitar el barrio oriental y ver todos sus horrores y toda su sangre... ¿A qué extremos fué arrastrado el enamorado despreciado?

VELADA BUFA POR CHAPLIN II.—Mañana se exhibirá en el Teatro Brasil el primer programa bufo de Chaplin II, el imitador de Chaplin. Este programa está formado por las comedias "Coqueteando" y "Aspirante a cow-boy".

En la primera trabajan diez chiquillas tipo Mack Sennet. En la segunda, Chaplin II deja achunchados a los más fieros vaqueros con sus proezas.

TEATRO SARGENTO ALDEA.— Para hoy anuncia este teatro de la Avenida Independencia tres importantes funciones: matinée, los episodios 6, 7, 8 y 9 de "El terror de la sierra".

Especial, final de "El misterio del silencio", por Francis Ford.

En la nocturna se estrena la conmovedora película "Una boda trágica", cuyo papel principal encarna la genial actriz Fanny Ward, la aclamada intérprete de "Marca de fuego". Su argumento hondamente emotivo está basado en los sufrimientos de una esposa joven y bella, en que se hizo realidad aquel verso que dice:

Pero es más espantoso todavía la soledad de dos en compañía.

LA ESPECIAL Y NOCHE DE HOY DEL TEATRO IRIS.—(Castro 130).—En la especial de gran moda a las 6.15 en punto se pasará por última vez "La mujer salvaje", interpretada por la hermosa Clara Kimball Young y el intérprete de "El sistema del honor", el famoso Millton Sills.

En la noche va el estreno de "Doble infidelidad", visión Fox, interpretada por la angelical Peggy Hiland y el simpático galán Irvings Eummings.

Programas de hoy

COMEDIA. — Compañía de operetas en castellano. Matinée, "El pilluelo de París". Noche, "Madame Sans Gene".

SANTIAGO. — Compañía española de zarzuelas. — Matinée, 'La satanela" y las zarzuelas "Las bribonas", y "Serafín el pinturero". Vermouth, la "Satanela" y la zarzuela "La cartuja". Noche, 1.a sección, "Serafín el pinturero"; 2.a "La satanela" y "La reina de las tontas".

CIRCO ESPAÑOL. — (Local Teatro Hipodromme). — Hoy debuta este conjunto en matinée a las 3 de la tarde. Noche, programa escogido. En ambas funciones, "La feria de Sevilla".

Alla Nazimova

Célebre actriz dramática judía rusa que eclipsó a Sarah Bernhardt

CIRCO STRONG-MAN. — Hoy dos buenas funciones por los mejores elementos de la troupé.

CIRCO VERI STRONG. — Matinée y nocturna, buenos estrenos.

CINE ALHAMBRA.— Matinée: "Puño de hierro", por Búfalo II. Selecta: "La mujer salvaje", creación de Clara Kimball Young y Milton Sills. Especial y noche: Gladys Brockwell, en "Su tentación".

SPLENDID.— Matinée: "El taciturno" y "El hombre que mintió", por William S. Hart; "Las Fiestas de la Paz en París" y "Chaplín detrás del telón". Especial y noche: estreno "Metro": "La casa de oro", por Emmy Wehlen.

SEPTIEMBRE.— Matinée: 1.a función de "El guante rojo". Tarde y noche: "Pereza", por la Bertini". En las tres funciones: "Tripitas intrépido Romeo".

BRASIL. — Matinée: ..a función de "El guante rojo". Tarde y noche: "Sombras del pasado", por Jack Mulhall y Mary Mac Laren. Fuera de programa, en las tres funciones, "Tripitas intrépido Romeo".

GARDEN. — "Las botas de doña Dolores", a cargo de Costance Talmadge. En las tres funciones se pasará una sinópsis de "El pacto de los tres".

ALA EDA. — Matinée "Bufalo" y una sinópsis de 'El pacto de los tres". Especial y noche, "La venganza". En las dos funciones sinópsis de "El pacto de los tres".

POLITEAMA.— Matinée: series 1, 2 y 3 de "El aeroplano fantasma" y "Chaplín detrás del telón". Especial y noche: "La hija del bandido", por la Mabel Julienne Scott.

ELECTRA.— Series 10, 11 y 12 de "El Sendero sangriento". Especial y noche: "Aquí mando yo", por Mary Miles Minter.

INDEPENDENCIA.— Matinée: series 13, 14 y 15 (final) de "El sendero Sangriento". Especial y noche: "Max Linder chauffeur".

SELECTA.— Matinée: series 4, 5 y 6 de "El sendero sangriento". Especial y noche: "Chaplín detrás del telón" y "El mayor deber", por Olga Petrova.

IRIS (Castro 130). — Matinée: "Chaplín al Sol" y "Chaplin vida de perro". Especial: "La mujer salvaje". Protagonistas: Clara Kimball Young y Milton Sills. Noche: "Doble Infidelidad". Protagonistas: Peggy Hiland e Iwings Cummings.

COLON.— Matinée: "Ajustando Cuentas", por Tom Mix, y Pepe Puig. Especial: Chaplin, Tripitas, Tom Minx y Mutt y Jeff. Noche: "Mal actor y peor bandido".

TECHO "REVART"
MATERIAL IMPERMEABLE ACANALADO
ECONOMICO DURABLE INCORROMPIBLE INOXIDABLE
AISLADOR DEL CALOR I DEL FRIO
LISTO PARA ENTREGA INMEDIATA
$1'25 LA PLANCHA
GREGORIO TRAVER e HIJO
GALERIA ALESSANDRI 6ª CASILLA 185 - SANTIAG

VICTORIA.— Matinéee: Búfalo II en "Puño de hierro". Especial: Tilda Kassay y Gustavo Serena en "Por conseguir un trono". Noche: Clara Kimball Young en "La mujeh salvaje".

AMERICAN CINEMA.— Matinée: "Chaplín detrás del telón". Especial: "Doble infidelidad". Intérprete, Peggy Hiland. Nocturna: Clara Kimball y Milton Sills en "La mujer salvaje".

NOVEDADES. — Matinée: el séptimo programa cómico por Chaplín, Fox Sunshine, Mutt y Jeff. Especial: "La mujer salvaje", por Clara Kimball y Milton Sills. Noche: "Nunca estamos conformes".

PROVIDENCIA.—Matinée: "El terror de la sierra", por Jorge Larkin y Betty Compson. Especial: "Ajustando cuentas". Noche: Francisca Bertini en "La Pereza".

SANTA FILOMENA.— Noche: series 4, 5 y 6 de "El guante rojo", por María Walcamp.

DIECIOCHO.— Matinée: "Blanca nieve", creación de Creighton Hale y Margarita Clark. Vermouth y noche: Margarita Fisher en "La incorregible Susana". En las 3 funciones: "El veneno de un rival", por las chicas atléticas.

DELICIAS. — Matinée: episodios 4, 5 y 6 de "El misterio del silencio". Especial: segunda función de "El guante rojo". Noche: Paulina Frederick en "Injusta acusación".

CHILE. — Matinée: primeros episodios de "Ultus" y de "El guante rojo". Especial: Monroe Salisbury en "El pirata maldito". Noche: "Alma de acero", creación de Olga Petrowa.

SARGENTO ALDEA. — **Independencia 306.**— Matinée: segunda función de "El terror de la sierra". Especial: final de "El misterio del silencio",
"Boda trágica", por Fann
ATENAS.— Matinée: "
ma cómico Fox". Selec
16 H.: "Pereza", por la
Especial: Anita Kellerman
"reina del mar". Noche: "
bir a un trono", creación
tavo Serena y Tilda Kassay.

YUNGAY. — Matinée:
"La tentación del circo".
4, 5 y 6 series de "El mis
silencio". Noche: "El pi
llonario", por Monroe S

EXCELSIOR.— Matinée
de "La tentación del circ
Eddie Polo. Vermouth: "
na marital", por Doroty
Noche: "La mujer pant
Olga Petrova.

ODEON.— Matinée: "
dero sangriento", episodio
y 6. Especial: "El crimen
hija" o "Como siembras
charás". Nocturna: "El ae
fantasma", creación de
Rawlinson y Margaret Ma

Matinée - TEATRO UNION CENTR

En dos funciones: A las 2½ y 3

Chaplín detrás del Teló

Del mismo contrato del Vigilante y El Are
cero.

A las 4½ de la tarde:

El Guante Roj

2.a función de esta extraordinaria pelícu
series, en que hace de protagonista la célebr

MARIA WALCAMP

TEATRO LA COMEDIA

Empresa: ERNESTO BOUQUET
Cía. de Operetas VALLE-CSILLAG

HOY DOMINGO

Matinée a las 3 P. M.—Exito de STEFI CSILLAG:

El Pilluelo de París

Noche: **MADAME SANS-GENE.**
Mañana: EL CONDE DE LUXEMBURGO.

HIPPODROME CIRCO

ARTESANOS ESQ. SALAS

Gran Circo Español.—Novedad absoluta para Santiago

HOY DOMINGO — DEBUT

Matinée a las 3 1|2 de la tarde, como costumbre española: **Gran corrida de toros, con**

LA FERIA DE SEVILLA

Noche a las 9 1|2, repetición.

Precios de las localidades

Palcos con 4 entradas, $ 15.00; Sillón, $ 4.00; Platea, $ 3.00; Luneta, $ 2.00; Galería, $ 1.00. Niños menores de 8 años pagarán medio boleto.

SETIEMBRE

Tarde y Noche. — Platea: $ 2.00

Fca. BERTINI

En el sentido drama de tristes amores:

PEREZA

HOY: Fuera de programa, en las 3 funciones: **Tripitas intrépido Romeo**

T. BRASI

Tarde y Noche. — Platea: $

Sombras del Pasad

Sensacional drama Grand-Guignol, más impresionante que las tétr
narraciones de Edgard Poe.
Creación de **JACK MULHALL** y **MARY MAC-LAREN.**

MATINEE de los dos Teatros: **EL GUANTE ROJO**

Primera función de esta linda serie, por **MARY WALCAMP, PAT O'MALL**
y el mono Martín. — **Platea, $ 1.20; Niños, $ 0.60.**

POLITEAMA HOY:

Matinée a las 3.15. — Las series 1, 2 y 3 del grandioso drama policial

"EL AEROPLANO FANTASMA"

y la colosal cómica

"CHAPLIN DETRAS DEL TELON"

Especial y Noche. — Estreno del emocionante drama de amor y de aventuras, interpretado por la encantadora MABEL JULIENNE SCOTT, y cuyo argumento refiere la novela de una niña que busca venganza del asesino de sus padres, titulado:

"LA HIJA DEL BANDIDO"

Electra Hoy:

Matinée a las 3.15. Las series 10, 11 y 12, penúltima función, del drama de Cow-Boys.

"EL SENDERO SANGRIENTO"

Especial y Noche: Estreno del graciosísimo poema de amor "Glucksmann Ideal",

"AQUI MANDO YO"

Creación suprema de la encantadora primavera femenina MARY MILES MINTER.

Independencia Hoy:

Matinée a las 3.15. — Las series 13, 14 y 15 (final) de la grandiosa y emocionante serie de Cow-Boys:

"El Sendero Sangriento"

Especial y Noche: Colosal estreno. "La risa a chorros", con

"MAX LINDER CHAUFFER"

la más graciosa de todas las creaciones de Max Linder.
Max Linder, curado como una uva, le hará reventar de risa.

SELECTA HOY:

Matinée, a las 3.15. — Las series 13, 14 y 15 del emocionante drama de Cow-Boys:

"EL SENDERO SANGRIENTO"

Especial y Noche:

CHAPLIN DETRAS DEL TELON

que es la más colosal y graciosa de las creaciones del Rey de la Risa.
Y, además, el drama pasional, por OLGA PETROVA,

"EL MAYOR DEBER"

Odeon hoy:

Matinée, las series 4, 5 y 6 d
gran serie de Cow-Boys y
estupendas.

"EL SENDERO SANGRIENT

Especial: El emocionante dr
policial:

"El Crimen de su Hijo"

Noche: Estreno de las series
y 3 del grandioso drama polic

"El Aeroplano Fantasma"

que refiere las hazañas del dete
Craig Kennedy.

INFORMACIONES DEL EXTERIOR

Servicios de nuestros Corresponsales Especiales, vías Eastern y Colón, de "The Associated Press", vía Colón, y de la Agencia Havas

EL SENADO NORTEAMERICANO APRUEBA LA PRIMERA DE LAS 14 RESERVAS FORMULADAS PARA SU INCLUSION EN LA LEY DE RATIFICACION DEL TRATADO DE PAZ

Se refiere ella a las circunstancias que podrían determinar el retiro de los Estados Unidos de la Liga de las Naciones. — Antes es rechazada una moción que proponía la supresión total de una cláusula del pacto de la Liga de las Naciones, con lo cual los Estados Unidos podrían retirarse de ella en cualquier momento

LAS AUTORIDADES JUDICIALES NORTEAMERICANAS ORDENAN CATEGORICAMENTE LA TERMINACION DE LA HUELGA MINERA EN INDIANOPOLIS

El capitán Sadoul, desertor del Ejército francés y candidato socialista a diputado, es condenado a muerte, en rebeldía, por la Corte Marcial

INAUGURA SUS SESIONES, EN PARIS, LA UNION JURIDICA INTERNACIONAL

El delegado de Chile, don Alejandro Alvarez, presenta un informe sobre "Los Deberes y Derechos de los Estados", cuyo estudio se inicia inmediatamente

GRAN BRETAÑA

LA EMBAJADA TOCORNAL

BANQUETE EN LA LEGACION DE CHILE

LONDRES 8. — Anoche fué servido un banquete ofrecido por el Ministro de Chile, señor don Agustín Edwards, y señora, en honor de la Embajada Especial de Chile, presidida por don Ismael Tocornal.

Concurrieron a esta fiesta, entre otras personalidades británicas y chilenas, los miembros del Gabinete, Mr. Asquith y señora, los Embajadores de Francia, Italia, España, Portugal, Estados Unidos, el Brasil, el Ministro del Uruguay, Sir Maurice de Bunsen, el duque y la duquesa de Ruthland, el duque y la duquesa de Somerset, lord y lady Rothermere, lord y lady Dundonald, lord y lady Cochrane, lord y lady Notrhcliffe, Mr. Lionel Rothschild y señora, Sir y lady Owen Phillips, señor Carlos Silva Vildósola y señora, señor Salinas, comandante Merino y señora, marqués Desoveral y lady Lisburne.

Después del banquete, se verificó en los salones de la residencia Edwards una lucida recepción y concierto.

LA CORONA A LORD COCHRANE

LONDRES 8. — La corona que la Embajada Especial de Chile depositó hace dos días sobre la tumba del almirante Lord Thomas Cochrane, llevaba la siguiente inscripción:

"The Chilian Government to lord Cochrane, in grateful remembrance 1818-1823".

DESMENTIDO A LOS RUMORES DE ALIANZA

entre el Japón y el almirante Kolchak

LONDRES 8. — El Ministerio de Relaciones Exteriores ha declarado que, según noticias proporcionadas por la Embajada japonesa, nada se sabe respecto a alianza ni acuerdo alguno entre el almirante Kolchak y el Japón, respecto a lo cual habían estado circulando rumores últimamente.

PARTIDA DEL MINISTRO DEL PARAGUAY

LIVERPOOL 8. — El señor Cecilio Báez, Ministro del Paraguay, se ha dirigido a su patria a bordo del vapor "Deseado".

APOYO A LA CANDIDATURA DE LADY ASTOR

LONDRES, 8. — Lady Astor ha sido apoyada en su campaña electoral por el ex-Ministro de Relaciones Exteriores, Mr. Balfour, y por el Ministro de Educación, Mr. Fisher.

PENSION A LA VEJEZ

LONDRES, 8.—El Comité Departamental de mayoría, en su informe presentado anoche a la Cámara de los Comunes, recomendó el establecimiento de una pensión de diez chelines semanales para todos los ciudadanos que lleguen a setenta años y no tengan recursos, lo que significaría un gasto de cuarenta y un millón de libras esterlinas anuales.

AUMENTO DEL COMERCIO

LONDRES 8. — Las estadísticas del Departamento de Comercio correspondientes a Octubre, demuestran que las importaciones aumentaron en treinta y ocho millones de libras y las exportaciones en treinta y seis millones de libras.

LA VENTA DE LA COLECCION DEL DUQUE HAMILTON

LONDRES 8. — La venta de la galería de cuadros del duque Hamilton, de su vajilla de plata y de sus muebles, que ha sido una de las mayores de los tiempos modernos, ha dado lugar a valiosas compras, entre ellas un retrato de Rommey adquirido en cincuenta y dos mil guineas.

Durante la semana se han comprado cuadros por valor de más de ciento setenta y cuatro mil libras esterlinas, vajillas por más de treinta y cinco mil libras y muebles por veinticinco mil libras.

FRANCIA

DEVOLUCION DE LOS PRISIONEROS DE GUERRA AUSTRO-HUNGAROS

PARIS 8. — El Consejo Supremo ordenó que los prisioneros de guerra austro - húngaros, internados en Inglaterra, fueran devueltos inmediatamente a su patria.

EL CAPITAN SADOUL

es condenado a muerte

PARIS, 8. — La Corte Marcial, por unanimidad, condenó a muerte al capitán Jacques Sadoul, que ha sido acusado de inteligencia con los maximalistas rusos. El capitán Sadoul se encuentra actualmente en Rusia y su nombre figura entre las listas de candidatos de los socialistas oficiales.

LA MUSICA ALEMANA EN LOS CONCIERTOS

PARIS, 8.—La música alemana reaparece en los programas de los conciertos orquestrales.

En un gran concierto verificado recientemente, se solicitó la opinión del público al respecto y el voto casi unánime fué favorable a su reaparición.

LA UNION JURIDICA INTERNACIONAL

PARIS 8. — Se inauguró hoy el período de sesiones de otoño de la Unión Jurídica Internacional, bajo la presidencia de M. Leob Bourgeois.

Chile estaba representado por el señor Alejandro Alvarez; Italia por el signor Anzilott; México, por el señor de la Barra, el Uruguay, por el Ministro de Relaciones, señor Buero; Francia, por el MM. Larnaude, Weiss, de la Pradelle y León Caen; el Brasil, por el señor Octavio; Grecia, por el señor Politis; Estados Unidos, por Mr. Scott y Serbia, por el señor Vesnitch.

M. Bourgeois pronunció un vibrante discurso, en que felicitó a la Unión Jurídica por asociarse a la educación de la opinión pública, lo mismo que a guiar el camino de los hombres de Estado y de los hombres de ciencia.

La Unión, añadió, tal como se lo ha propuesto, hará una declaración de derecho de los pueblos y el más grande servicio a la humanidad entera.

"El proyecto de declaración está actualmente en estudio, y llevará la alegría al mundo donde resplandecerá".

El Delegado de Chile, señor don Alejandro Alvarez, presentó un informe sobre la "declaración de los derechos y deberes del Estado". Participaron en la discusión de este informe, los señores de la Barra, Mexicano, Larnaude, Lapradelle y Weiss, franceses, Loudon, danés; Politis, griego; y Vestnich, serbio.

La discusión continuará mañana.

EN EL CONSEJO SUPREMO

PARIS, 8.—El Consejo Supremo se reunió hoy bajo la presidencia de M. Clemenceau, y examinó el informe de la Comisión de Investigación de Smyrna.

El representante de Grecia, premier Venizelos, hizo una larga exposición, y luego el general Burnoust explicó la labor de la Comisión.

Mañana se proseguirá el examen de este asunto.

LA HUELGA EN BON MARCHE y las galerías Lafayette

PARIS, 8.—La huelga en los grandes almacenes de Bon Marché y de las galerías Lafayette continúa; pero se ha notado una reacción considerable. Parece que los empleados que vuelven al trabajo son numerosos, y, por otra parte, los empleados de estos almacenes que pertenecen a la Federación de Empleados Católicos decidieron volver nuevamente al trabajo, recomendando a sus compañeros que hagan lo mismo.

Estiman estos empleados que es imposible seguir con éxito el movimiento, por la sencilla razón de que un gran número de empleados subalternos está actualmente sin trabajo, lo que permitiría a los patrones reemplazar al personal huelguista.

LOS PROGRAMAS ELECTORALES de Millerand y Barres

PARIS, 8.—Después de M. Aristide Briand en Nantes, y M. Clemenceau en Estrasburgo, M. Millerand pronunció ayer en París, ante los electores de sus circunscripción, un importante discurso programa en que demostró la necesidad de ciertas reformas sociales, pero afirmando que la solidaridad entre las clases de la sociedad es indispensable.

Se declaró M. Millerand partidario de la centralización administrativa. Desde el punto de vista religioso, M. Millerand no admite que se reacciones en cuanto atañe a la separación de la Iglesia del Estado, pero vería sin ascándalo tratar con el Vaticano si llegara el caso de que los intereses nacionales así lo indicaran.

Por otra parte, cree inadmisible que vuelva a expulsarse a los congregacionistas que volvieron a Francia para participar en la guerra.

Pidió que tanto los religiosos como los laicos cumplieran con todas las disposiciones de la ley.

M. Maurice Barrés, candidato de la misma lista de M. Millerand, y que ha aceptado el programa en que se propicia el mantenimiento de la separación de la Iglesia y el Estado, explica en "L'Echo de Paris" lo que él entiende por laicismo y separación, lo cual a su juicio no equivale a lucha entre el Estado y la Iglesia, sino en que debe irse al Estado neutro y no anticlerical.

Agrega que el régimen de separación puede ser un régimen de dignidad fecunda, como lo es en los Estados Unidos.

M. Barrés agrega que por otra parte, aceptando la laicización o neutralidad religiosa, los firmantes de esa lista no están impedidos de trabajar por el desarrollo de todas las libertades del individuo y de las asociaciones- cualquiera que ellas sean.

HUELGA DE LOS EMPLEADOS DE FERROCARRIL

PARIS 8. — Una sección de los empleados del ferrocarril del Estado, en París, se declaró en huelga durante una hora, el día de ayer, como protesta "contra los retrasos en conceder amnistía a las víctimas del régimen capitalista, y contra la intervención en Rusia".

Se cree que ésto ha sido causado por la agitación de los leaders laboristas extremos, para hacer declarar la huelga general.

LOS DEBERES Y DERECHOS DE LOS ESTADOS

Proyecto de la Unión Jurídica Internacional

PARIS 8. — El primer proyecto de declaración de "los derechos y deberes de las naciones", ha sido propuesto como base para el futuro Código de Derecho Internacional, habiendo sido presentado en la Unión Jurídica Internacional, que está presidida por M. León Bourgois, miembro francés del Consejo de la Liga de las Naciones

La declaración consiste en un preámbulo y cuatro artículos, que determinan los derechos de los Estados, la independencia de los Estados, la igualdad de todos los Estados ante el derecho, y los deberes de los Estados.

Los principios están delineados en términos generales, en menos de 500 palabras. Se propone hacer una declaración con un proyecto conciso de derecho internacional, que será sometido a los varios Gobiernos o a la Liga de las Naciones para su aprobación, siendo determinados más tarde los procedimientos exactos.

La Unión Jurídica es una corporación extra-oficial, constituída en Mayo de 1919 con 40 miembros de varias nacionalidades, entre los cuales hay legistas internacionales y prominentes estadistas.

Después de aprobar la declaración de los derechos y deberes de los Estados, se considerará el plan del señor de la Barra para la codificación de la ley en forma condensada.

PORTUGAL

LA MISION CHILENA

EL SEÑOR YAÑEZ SE EMBARCA PARA AMERICA

LISBOA 8. — El jefe de la Misión Financiera de Chile, senador don Eliodoro Yáñez, partió hoy en viaje de regreso a la América, a bordo del vapor "Andes".

ESPAÑA

ESPERANDO LA SOLUCION DE LA HUELGA DE MOZOS

MADRID 8. — Los viajeros, a los cuales es imposible conseguir alimentos, esperan ansiasamente la solución de la huelga de mozos en Barcelona.

REUNION DE LA COMISION MIXTA

BARCELONA 8. — La Comisión Mixta que, según se espera, encontrará una solución al conflicto obrero celebró su primera sesión el Jueves, solicitando los patrones la disolución de la Federación sindicalista y pidiendo que cada industria sea representada por su propia Unión, la que resolvería, en el futuro, acerca de la unión de acción entre obreros y huelguistas.

Los propietarios de diarios, en una conferencia celebrada el Jueves, acordaron mantener el lock-out y despedir a todos los empleados federados.

PROBABLE FORMACION DE OTRO GABINETE CONSERVADOR

MADRID, 8.— El "A. B. C." declara que es posible la formación de un nuevo gabinete conservador bajo la presidencia del señor Dato, agregando que el nuevo presidente del Senado será probablemente el señor Francisco Bergamin.

El diario anuncia, además, que el Rey Alfonso, al regresar el Sábado a Madrid, firmará inmediatamente un decreto convocando a las Cortes para el 14 del presente.

Se espera que la Reina y otros miembros de la comitiva real llegarán a Madrid, procedentes de San Sebastián, el próximo Miércoles.

BELGICA

FRANCIA OBSEQUIA AL MUSEO REAL

un trozo de la bandera de los parlamentarios alemanes

BRUSELAS, 8. — Un trozo de la bandera blanca que enarbolaban los emisarios alemanes de paz, cuando cruzaron las líneas aliadas el 7 de Noviembre de 1918, ha sido obsequiado al Museo Real.

Este trozo de bandera, que es un obsequio de Francia, ha sido montado en cuero, y lleva un costoso marco.

ALEMANIA

DISOLUCION DE UN COMITE ROJO

BERLIN, 8. — El Ministro de la Defensa, Herr Noské, ha ordenado la disolución del Comité Rojo que tenía el propósito de preparar una huelga general, deteniendo a tres de sus miembros.

La policía trabaja activamente para suprimir toda demostración espartaquista.

EL GENERAL VON FRANCOIS propone el establecimiento del sistema de trabajo obligatorio

BERLIN, 8. — El general von Francois, que comandó un cuerpo de ejército en Polonia durante la guerra ha insinuado la conveniencia de que Alemania adopte el sistema de trabajo obligatorio, para todos los jóvenes, en vez del servicio militar obligatorio, sosteniendo que el trabajo es la sola salvarión de Alemania.

EL ANIVERSARIO DE LA REVOLUCION RUSA

BERLIN, 8.—Sesenta leaders socialistas independientes y comunistas han sido detenidos con relación al aniversario de la revolución rusa y, según los diarios se esperan otros arrestos.

Los más prominentes leaders figuraban en los desfiles que fueron dispersados sin incidentes por la guardia de seguridad. Treinta y seis personas que se negaron a obedecer la orden de dispersión han sido encarceladas.

EN LA COMISION DE INVESTICACION SOBRE LOS ORIGENES DE LA GUERRA.—DEBATE ACERCA DE LA CAMPAÑA SUBMARINA

BERLIN, 8.— En la reunión celebrada ayer por la comisión investigadora (sobre la guerra, se discutió la cuestión de la campaña submarina.

El capitán von Bartenback manifestó en qué forma habían sido hundidos siete barcos holandeses, debido a que los submarinos estaban sumergidos en los momentos en que habían sido enviados los mensajes en que se ordenaba que se permitiera pasar a los buques. Este incidente causó gran tirantéz en las relaciones con Holanda.

El coronel Von Merz dió testimonio de que Alemania podía descifrar todos los mensajes enviados por Inglaterra desde 1914.

El almirante Von Kock criticó al almirante Von Tirpitz, por la entrevista concedida en Diciembre de 1914 a los periodistas norte-americanos, prediciendo la campaña submarina.

LA MISION INTERALIADA que va a los Estados del Báltico

BERLIN, 8.—La Misión Militar Interaliada que va a los Estados del Báltico para supervigilar su evacuación por las tropas alemanas, llegó a esta capital, procedente de París y permanecerá algunos días en esta ciudad para celebrar algunas conferencias con el Gobierno antes de seguir su viaje hacia el Báltico.

Esta comisión está formada por generales italiano, francés, británico y norteamericano, además de un mayor general japonés.

EL ASESINO DE HAASE DECLARADO LOCO

BERLIN, 8.—El ciudadano austriaco Johann Voss, asesino de Hugo Haase, ha sido declarado insano, y será enviado a un asilo de alienados, sin proceso.

SUIZA

EN FAVOR DE LOS ARMENIOS

GINEBRA, 8.— La Federación Suiza de Amigos de Armenia cablegrafió al Presidente Wilson y al vice-Presidente Marshall, encareciendo la aceptación, por los Estados Unidos, del mandato sobre Armenia, para evitar que "Armenia sea borrada del mundo".

LAS MUJERES SERAN ADMITIDAS en la Olimpiada de Amberes

LAUSANNE 8. — El Comité Central de los juegos olímpicos ha anunciado que mujeres de varios países serán admitidas a competir en la próxima olimpiada de Amberes, en 1920, sobre las mismas bases de los hombres.

Se ha dado la explicación de que las mujeres no habían sido consideradas al comienzo como competidoras, pero se había decidido admitirlas, a causa del sentimiento favorable de muchos países, en los cuales las mujeres habían enviado peticiones formales al respecto.

Las mujeres de Francia que se han ejercitado activamente en el football y en otros sports, han pedido su reconocimiento oficial.

ITALIA

REORGANIZACION DE LAS FUERZAS MILITARES EN ITALIA

ROMA 8. — El Gobierno italiano está tomando las medidas necesarias para reforzar las fuerzas semi - militares, con el fin de mantener el orden, en el caso de disturbios civiles.

Se ha organizado un nuevo cuerpo, conocido con el nombre de Guardias Reales, para que obre en calidad de cuerpo de policía para proteger al público. El Cuerpo de Carabineros será considerablemente reforzado, con el mismo objeto.

Se emprenderá una completa reorganización del ejército, de acuerdo con bases modernas, una vez terminada la desmovilización.

Se reducirá el plazo del servicio militar, y los reservistas serán llamados a períodos de entrenamiento, cortos y frecuentes. Virtualmente se suprimirán todas las exenciones del servicio, en conformidad a las cuales gran número de jóvenes había logrado hasta ahora escaparse de los deberes militares.

Entre las medidas de la desmovilización se incluyen la venta de los excedentes de las existencias del ejército, la devolución de los edificios requisados a sus dueños, y el retiro de numerosos oficiales de las filas.

AUSTRIA

LAS DIFICULTADES ITALO-SERBIAS

VIENA 8. — Informaciones procedentes de Agram anuncian que se han celebrado varias reuniones populares, tres de ellas para protestar de una posible guerra con Italia.

El tener general de los discursos y resoluciones adoptadas es que si Serbia tiene algunas diferencias con Italia debe solucionarlas sin mezclar en ellas ni a Croacia y a Eslavonia.

RUSIA

EXITO DE LAS TROPAS LITUANAS

COPENHAGUE, 8.—Una comunicación oficial lituana recibida el Jueves en esta capital anuncia que los lituanos se apoderaron de Birshi en el distrito de Pasvaly y que las tropas del coronel Avaloff Bermondt se retiran en dirección a Schoteberg.

Las tropas de ese mismo jefe se retiran igualmente en la línea de Krukai, Rossienty y Linkartiai.

LAS NEGOCIACIONES DE LOS ESTADOS DEL BALTICO con los maximalistas

LONDRES, 8. — La Conferencia de los Estados del Báltico ha dado a la publicidad un largo comunicado, por intermedio de la Legación Estoniana, definiendo su actitud al iniciar negociaciones con los maximalistas.

Este comunicado hace notar que no es su intención intervenir en los asuntos internos de Rusia y concluye que los Gobiernos del Báltico están preparados para entrar en negociaciones con Rusia pero que abrigan el propósito de salvaguardar su futuro solicitando encarecidamente de las naciones democráticas "supervigilar el cumplimiento del Tratado una vez que sea firmada la paz".

LA DEFENSA DE SIBERIA contra el maximalismo

OMSK 8. — El Russkoyeselo al tratar de la situación en su edición del 31 de Octubre, dijo:

"La región situada entre los ríos Ishim e Irtish será el lugar donde se verificará la batalla decisiva contra los maximalista que tratan de entrar a Siberia, deberá ser rodeada de trincheras para servir de centro a la defensa".

El órgano de las sociedades cooperativas agrícolas de Siberia, por su parte, dice:

"La situación en el frente se hace cada vez más y más alarmante. Es necesario, en estos momentos, postergar todas las críticas en todos los problemas que no están relacionados directamente con la guerra. Todos debemos unirnos en torno del Gobierno y del ejército, pues debemos decidir ahora si preferimos Lenin o el almirante Kolchak.

LA CIUDAD DE GDOV cae en manos de los maximalistas

LONDRES, 8.— El corresponsal del "Daily Mail", en Helsingfors, anuncia que la ciudad de Gdov ha caído en manos de los maximalistas, los cuales han cortado otra de las líneas de comunicación del general Judenitch.

JAPON

LA RESPUESTA JAPONESA a una nota norteamericana

TOKIO, 8.— El Gobierno, en su nota que acaba de enviarse a Washington, en respuesta a la comunicación del Gobierno de los Estados Unidos, referente a la falta de cooperación de las tropas japonesas en las operaciones del ferrocarril transiberiano, hace una clara distinción entre la protección militar al ferrocarril, que está dispuesto a aceptar, y la obediencia a las órdenes e instrucciones de la comisión ferroviaria interaliada, bajo la dirección de Mr. John Syevens y del Departamento ferroviario, que no puede aceptar.

El corresponsal de la Associated Press estima que la nota está redactada en un tono moderado y, como documento diplomático, demuestra hasta la evidencia el cuidado que se ha tenido en su redacción y declara que ninguna de las informaciones que se encuentran en poder del Gobierno japonés, justifica las aseveraciones del Gobierno de los Estados Unidos de que las tropas japonesas se hayan negado a proteger las vidas o propiedades de los inspectores aliados del ferrocarril

Grabe en su Memoria

la circunstancia especial de que la única casa expendedora de billetes de lotería que ha vendido en CHILE grandes premios, incluso el "Millón de Navidad" y últimamente (en el sorteo verificado el 31 de Octubre de 1919), el primero y segundo premio de $ 80,000 y $ 10,000 nacionales, respectivamente, es la afortunada Casa E. Turri — Galería Güemes — Buenos Aires. Después de convencerse Ud. de lo que antecede, ¿cometerá aún el error de no adquirir su billete de la Lotería Nacional Argentina por intermedio de la afortunada Casa E. Turri?

EL MILLON DE NAVIDAD

(YA EN CIRCULACION)

Los billetes para este gran sorteo que se verificará en Buenos Aires el 23 de DICIEMBRE de 1919, y cuyo PREMIO MAYOR es de $ 1.000,000.00 de nacionales, pueden solicitarse desde ya a la afortunada Casa E. TURRI, Buenos Aires, Galería Güemes, de acuerdo con los siguientes precios: un billete ENTERO vale $ 520 CHILENOS; un MEDIO billete vale $ 275 CHILENOS; un DECIMO de billete, $ 60 CHILENOS.

Otros Sorteos a verificarse antes del millón

NOVIEMBRE 14, 21 Y 28 DE $ 80,000

a $ 50 CHILENOS el billete ENTERO; a $ 13 CHILENOS el QUINTO de billete.

Al pedir varios quintos o décimos de billete, debe indicarse si se desea de un mismo número o de números diferentes.

En los precios que se indican, están incluídos los gastos de remisión, y a cada comprador, aunque fuera de un sólo quinto o décimo de billete, envío gratis la LISTA OFICIAL en que se detallan todos los números favorecidos.

NOTA. — La Casa E. TURRI se dedica desde hace varios años a remitir billetes de lotería, especialmente a CHILE. Casi la totalidad de los aficionados piden sus boletos a E. TURRI, la Casa preferida: 1.o por ser la Casa más conocida; 2.o, porque es Casa con responsabilidad en Argentina y en CHILE; 3.o por ser Casa seria, puntual y discreta; 4.o, porque es la única casa que ha vendido en CHILE el "MILLON DE NAVIDAD"; 5.o porque la Casa E. TURRI paga inmediatamente cualquier billete premiado de la Lotería Nacional Argentina.

¡IMPORTANTE! — Las remesas, en pago de los billetes de lotería, pedidos, pueden hacerse: por giro postal o telegráfico, letra bancaria, o, lo que es mejor, tomando una orden de pago en PESOS CHILENOS, sin comisión ni recargo alguno, en la

CASA E. TURRI (CASA CHILENA)

PASAJE BALMACEDA 10. —CALLE HUERFANOS, FRENTE A GATH Y CHAVES. — CASILLA 3217

Tanto a los señores aficionados de Santiago como a los de Provincias, ruego EVITEN hacer sus pedidos o comprar billetes de lotería a personas sin responsabilidad que podrían sorprender su buena fe, y enviar sus órdenes exclusivamente a E. TURRI (Casa Chilena).

Unicamente la suprema calidad es la que distingue a los artículos eléctricos.

"HOTPOINT"

que reunen todo lo necesario y lo más práctico en los servicios del hogar.

Pídanos informes y precios sobre estos buenos artículos.

Morrison & Co.

Ahumada 65-77 - Casilla 212

SANTIAGO

PIANOS AUTOMATICOS
AEOLIAN

El Piano automático **AEOLIAN** con Metrostyle y Themodist es el único que ha merecido los más grandes elogios de los más grandes maestros contemporáneos de la música; la opinión del famoso pianista **Paderewsky** sobre este punto es definitiva:

"Un gran número de Pianos Automáticos han sido construidos en los últimos años, de los cuales he visto varios; pero debo mantener mi primera opinión: el Pianola Piano (Piano Automático) **AEOLIAN** es, entre todos los instrumentos de su clase, el mejor, incomparable, supremo.

Firmado: **PADEREWSKY.**

Sólo las marcas de Pianos

WEBER-STEINWAY y SONS-STECK-STROUD y AEOLIAN

llevan la auténtica "Pianola" Metrostyle Themodist.

Acabamos de recibir las últimas novedades en fox-trots, tangos, one-step y valses en

rollos para autopianos de 88 notas

Visiten nuestros Salones de Exposición **ESTADO 357,** ASCENSOR

PIDA el viejo vino **Tarapacá-Zavala**
Reservado y Borgoña
en reemplazo del vino francés.

el territorio controlado por los acos del general Semenoff. a nota japonesa opina que las veraciones norteamericanas es- basadas en informaciones óneas y solicita del Gobierno los Estados Unidos que funde quejas en hechos concretos. Copias de esa respuesta han si- enviadas a Gran Bretaña, ncia, Italia, China y Rusia.

LA NOTA DEL JAPON a los Estados Unidos

TOKIO, 8.— La respuesta del bierno japonés a la nota norte- ericana referente al ferroca- l transsiberiano, se cree aquí stinada a hacer desaparecer la usa de serias complicaciones, es no se cree que los Estados idos prosigan más allá su re- mación.

La cuestión del Consorcio chi- se presenta ahora bastante se- , pues el Japón insiste en que as naciones accedan a ciertas lificaciones y exenciones en la alización del Consorcio.

TUNEZ

EGADA RE UN AEROPLANO DESDE RABAT

TUNEZ 8. — Un aeroplano tri- lado por el teniente Patanchan el mayor Cheutin llegó desde Ra t en vuelo directo, de más de 00 millas.

STADOS UNIDOS

L SENADO RECHAZA UNA NUEVA ENMIENDA

PACTO DE LA LIGA DE LAS NACIONES

WASHINGTON 8. — El Senado chazó hoy una moción en que se oponía la total supresión de una áusula de Pacto de la Liga de s Naciones verificada la cual los stados Unidos, habrían quedado libertad para retirarse de la Li- en el momento en que lo desea- n.

VAPOR PARA VALPARAISO

BALTIMORE, 8. — El vapor Glymont" zarpó con rumbo a alparaíso.

NFORME DE UN COMITE DE INVESTIGACION DEL SENADO

WASHINGTON, 8. — Al calificar todas las huelgas de "barbarismo dustrial" y declarando que "no ay sitio, en este país ni para el des- otismo industrial ni para el despo- smo obrero", el Comité del Sena- o que realiza investigaciones sobre a huelga que afecta a la industria iderúrgica, presentó su informe en ue incluye los resultados de su en- uesta en Washington y Pittsburg.

El Comité critica tanto a los obre- os como a los patrones en la con- roversia que ha paralizado en parte la industria siderúrgica.

La principal conclusión a que ha legado el Comité es la siguiente: El úblico tiene derecho a determinar u actitud en estas cuestiones indus- riales, y es un deber del Congreso roveer a alguna forma de solución e esas dificultades, "que, a juicio el Comité es el único medio para os obreros de obtener justicia en sus ustas peticiones y, en caso de que os patrones se nieguen a acceder a llo, el Comité recomienda al Con- reso autorizar el establecimiento de na Agencia de Mediación con po- eres claramente definidos, a seme- anza del Departamento de Trabajo e Guerra, recientemente disuelta.

CLAUSURA DE UNA UNION OBRERA RUSA

WASHINGTON, 8. — La Unión e Obreros ruso, que aun seguía en actividad en la capital nacional fué clausurada esta tarde por los agentes del Gobierno que, anoche, detuvieron a nueve de sus leaders en Washington. Cinco de ellos fueron puestos en libertad después de probar que eran ciudadanos norteamericanos.

INVITACION A UNA CONFERENCIA NACIONAL DE HACENDADOS.

WASHINGTON, 8.—El Consejo Nacional de Hacendados ha lanzado una invitación para una conferencia que celebrarán los hacendados el 21 del presente, donde se formulará el programa de reconstrucción.

EL SENADO APRUEBA LA PRIMERA RESERVA

DE LAS CATORCE FORMULADAS POR EL COMITE DE RELACIOES EXTERIORES.

WASHINGTON, 8.—La primera de las catorce reservas redactadas por el Comité de Relaciones Exteriores del Senado al Tratado de Paz, referente al retiro de los Estados Unidos de la Liga de las Naciones fué aprobada esta tarde en el Senado.

SE ORDENA A LA UNION DE MINEROS

TERMINAR LA HUELGA

INDIANOPOLIS 8. — La Unión de Mineros ha recibido orden de denunciar la orden de huelga que ha hecho que, el 1.o del presente, 400,000 obreros abandonen el trabajo.

El juez Anderson, de la Corte de Distrito, formuló la orden después de una audiencia en que los abogados de la Unión lucharon en vano para que se cambiara la actitud del Gobierno, fundando sus argumentos en el derecho de huelga.

La Unión tiene plazo hasta las 6 de la tarde del día 11 para cancelar la orden de huelga.

LOS DELEGADOS A LA CONFERENCIA OBRERA INTERNACIONAL visitan la tumba de Washington

WASHINGTON 8. — Los delegados a la Conferencia Obrera Internacional, desentendiéndose hasta el Lunes de los problemas que tiene que considerar, se trasladaron a Mount Vernon, donde visitaron la tumba de Jorge Washington.

TRANSACCION COMERCIAL entre los gobiernos de Alemania y de los Estados Unidos

WASHINGTON 8. — La primera transacción comercial entre los gobiernos de los Estados Unidos y Alemania, desde Abril de 1917, se verificó recientemente con la representación, por conducto diplomático, de una factura por 6.380 dólares correspondientes a los gastos de transportes de los prisioneros de guerra a Alemania.

VENTA DE BARCOS DE GUERRA ANTICUADOS

WASHINGTON 8. — El Departamento de Marina, siguiendo su política de disponer de los barcos de guerra anticuados, ha anunciado la venta de ocho destróyeres y cinco cañoneros, entre los cuales se encuentra el cañonero "Isla de Luzón", tomado a los españoles por el almirante Dewey en la batalla de la bahía de Manila.

CONSIDERACIONES ACERCA DE LOS MIEMBROS DE LA LIGA DE LAS NACIONES

WASHINGTON 8. — Aún no está bien determinado si los miembros que asisten a la Conferencia Obrera Internacional serán los mismos de la Liga de las Naciones.

Los delegados antes de ir a Mount Vernon, interpretaron de varias maneras las disposiciones del Tratado de Paz cuyo retardo permite la admisión de nuevos países.

El resultado se encuentra obscurecido por las aseveraciones de varios delegados de que la actual Conferencia no es la reunión oficial establecida por el Tratado de Paz de Versalles, ya que ese convenio aún no está en vigencia.

Los delegados declaran que la admisión de Alemania y Austria puede significar la pronta admisión de otros países en la Liga de las Naciones.

RECHAZO DE UNA MOCION

DEL SENADOR GORE

WASHINGTON, 8.—El Senado ha rechazado por 68 votos contra 18 la reserva propuesta por Mr. Gore, en que se establecía el derecho de los Estados Unidos a retirarse de la Liga de las Naciones, en virtud de una resolución conjunta del Senado y el Presidente de la República.

CANADA

SUBSCRIPCION DEL EMPRESTITO DE LA VICTORIA

TORONTO 8. — Oficialmente se ha anunciado que el empréstito de la Victoria del Canadá, da un total de 300 millones de dólares, ha sido subscripto con exceso.

MEXICO

LA ESPOSA DEL PRESIDENTE CARRANZA ESTA MUY GRAVE

WASHINGTON 8. — Según despachos recibidos de Queretaro por la Embajada mexicana, el estado de la esposa del Presidente Carranza es sumamente grave y los médicos no creen que haya posibilidad de salvarla.

SALVADOR

FUNERALES EN HONOR DEL EX-PRESIDENTE MELENDEZ

SAN SALVADOR, 8.— El Jueves se celebraron los servicios fúnebres en honor del ex-Presidente Meléndez, habiéndose declarado duelo nacional.

MARTINICA

FUERTE TEMBLOR EN LA ISLA

FORT DE FRANCE, 8.— A las 3.15 de la madrugada se sintió un fuerte temblor en toda la isla de la Martinica. Felizmente, no hubo daños materiales de consideración.

BRASIL

LA APROBACION DEL TRATADO DE PAZ en la Cámara de Diputados

RIO DE JANEIRO, 8. — La Cámara de Diputados, en su sesión de ayer aprobó el Tratado de Paz de Versalles sin discusión ni enmiendas.

Este tratado ha sido sometido ahora a la consideración del Senado.

La aprobación de este documento se verificó rápidamente a petición del diputado señor de Campos, miembro de la Comisión diplomática, quien dió una explicación de las diferentes partes del Tratado.

Antes que se tomara votación el diputado señor Joaquín Ozorio rindió homenaje a la labor del Presidente Wilson en la Conferencia de Paz, calificándole de "leader del progreso mundial".

RIO JANEIRO, 8.— **Empréstito en los Estados Unidos.**—Se comenta el hecho de que el Gobierno haya contratado en los Estados Unidos un empréstito de 200 mil contos de reis y a esta operación se atribuye el alza experimentada por el cambio.

La aprobación de los presupuestos.— Continúa en la Cámara la obstrucción a la aprobación de los presupuestos por insistir el Gobierno en imponer un gravámen al azúcar.

RIO DE JANEIRO 8.— **El Embajador en Londres.** — El Embajador del Brasil en Londres, señor Cochrane Alencar, partirá a Estados Unidos el próximo mes, para seguir viaje a Londres.

Fallecimiento. — El teniente de navío señor Manuel Cunha Lima falleció repentinamente a bordo.

URUGUAY

MONTEVIDEO 8. — **La Conferencia sanitaria internacional americana.** — La Comisión organizadora de la Conferencia Sanitaria Internacional Americana, propondrá que esta se celebre del 12 al 20 de Diciembre.

El sepelio del doctor García Lagoa. — El sepelio del doctor García Lagoa, ha sido muy concurrido. Pronunciaron discursos los doctores Piera y Lafinsur.

El hundimiento del "Thames". —El maquinista del remolcador "Thames", ha declarado que notó que penetraba un terrente de agua por la ventanilla del cuarto de máquinas. El buque se hunen cinco minutos, siendo cubierto por la marejada.

La tripulación sólo alcanzó a lanzarse al agua. El capitán y los oficiales ignoran el origen del siniestro.

PARAGUAY

ASUNCION 8. — **La huelga de Concepción.** — Se ha agravado la huelga de Concepción, pues las mujeres se han plegado al paro. Anoche se produjo una reyerta entre las vendedoras divididas en bandos. Numerosas fueron las detenidas.

No se expende carne y se temen disturbios.

DE NORTE AMERICA

(DE NUESTRO CORRESPONSAL, POR CABLE)

LA BUBONICA

NUEVA YORK, 8.— En Nueva Orleans ha hecho su aparición la peste bubónica. Se han producido ya nueve casos del temible mal; fatal uno de ellos.

VIAJEROS CHILENOS

DESPEDIDA AL CAPITAN DUREEL

En el vapor "Santa Ana", que salió recientemente de este puerto con rumbo a Valparaíso, iban los siguientes viajeros:

Señores: Alberto Acuña y familia, capitán Dureel y familia, doctor Larraguíbel, Federico Leseres y familia y señor Santiago Toro.

Días antes de su partida, el capitán Dureel, agregado naval a la Embajada de Chile, fué festejado con un banquete por un grupo de sus amigos norteamericanos.

Fueron invitados a esta fiesta, el agregado militar a la Embajada, mayor Ewing, y los corresponsales de "El Mercurio" y LA NACION de Santiago, señores Ernesto Montenegro y Severo Salcedo.

EL ALZA DE LOS ARRIENDOS

El precio de los alquileres ha subido en los Estados Unidos, en general, en un 30 por ciento en los últimos cinco años.

En la ciudad de Nueva York, en el mismo espacio de tiempo, el alza ha llegado al 51 por ciento.

SUBSTITUTO DEL AZUCAR

En vista de la escasez del azúcar, ha empezado a venderse un nuevo substituto de ese producto: el jarabe de malta.

La prohibición del alcohol ha contribuído, por otra parte, a que las maquinarias y la materia prima que se destinaban a la fabricación de bebidas de malta, se usen ahora para la... manufactura de dicho substituto del azúcar.

PARA LA ELABORACION DE NITRATO

El Secretario de Guerra, Mr. Baker, ha pedido al Congreso que destine 12.000,000 de dólares al ensanche del establecimiento productor de nitrato de Mussel Shoals, a fin de obtener abonos para tiempo de paz.

LAS IMPORTACIONES DE CHILE

En los nueve meses transcurridos de Enero a Septiembre del presente año, las importaciones de Chile a este país ascendieron a 124.232,000 dólares.

Las exportaciones a dicho país en el mismo período alcanzaron un valor de 48.000,000 de dólares.

DETENCION DE ANARQUISTAS

Las manifestaciones realizadas por los elementos radicales para conmemorar en su segundo aniversario la revolución de los "soviets", fueron para las autoridades una magnífica oportunidad para echarles el guante a numerosos agitadores extranjeros.

Fueron detenidos 200 anarquistas, entre ellos 8 mujeres.

La mayoría de ellos será deportada, dada la inculpación de incitar al pueblo a derribar el Gobierno.

DIFICULTADES DE LA VIDA EN EUROPA

Los viajeros que han llegado últimamente de Europa aconsejan al público que no vaya todavia a aquel Continente por vía de paseo, y que caso de hacerlo sea sólo por causa muy urgente, porque es sumamente difícil encontrar alojamiento y conseguir pasajes en vapores y trenes. Advierten que en Alemania es preciso premunirse de tarjetas para obtener alimentos.

LA TEMPORADA DE OPERA

El 17 del corriente se inaugurará la temporada de ópera, con la popular "Tosca".

En la segunda noche, se dará "Aída". Debutará en esta velada nuestro compatriota Zanelli, con el rol de Amneris.

LA HUELGA DEL PUERTO

Aún perdura la huelga de estibadores del puerto. Tropa del Ejército está ayudando a cargar los vapores. Grandes cantidades de mercaderías se descomponen arrumadas en los muelles.

ARGENTINA

VAPOR CON MERCADERIAS DE ALEMANIA

BUENOS AIRES, 8. — El primer vapor que saldrá de un puerto alemán, en dirección a la República Argentina, desde el comienzo de la guerra, se encuentra actualmente en viaje a Buenos Aires.

Según noticias llegadas, este barco es el vapor sueco "Kronprinz" co es el vapor sueco "Kronprinz Gustavo Adolf", proveniente de Hamburgo, que trae dos mil toneladas de mercaderías alemanas surtidas. Se espera el barco para fines de Noviembre.

LOS PODERES DE LOS DELEGADOS ARGENTINOS a la Conferencia Internacional del trabajo. — Protestas de la Federación Obrera Regional de la Argentina

BUENOS AIRES 8. — La Federación Obrera Regional de la República Argentina ha hecho una declaración, en la cual se repudia, como representantes de los obreros, de la República Argentina, al delegado elegido por el Gobierno para representar al trabajo en la Conferencia Internacional de Trabajo de Washington. Este delegado es el señor Américo Ballino.

Se afirma que el Gobierno, al designar al delegado no consultó a la Federación, que "la organización central de los obreros del país", y que a este respecto no obró de acuerdo con la Convención de la Liga de las Naciones.

Se afirma igualmente que Alejandro José Hayes, a quien se llama "consejero técnico de la delegación argentina", pertenece a los "rompe-huelgas", de los ferrocarriles, y agrega que, a causa de estas circunstancias, presume que el Gobierno "deseaba que estuviéramos representados por elementos extraños a la genuina organización sindicalista", y que "no concedemos importancia a la Conferencia Internacional del Trabajo, desde el punto de vista de sus resultados".

BUENOS AIRES, 8.— **El viaje del doctor Puelma.**— El médico chileno, señor Ricardo Puelma, visitó al presidente del Departamento de Higiene y al Director del Instituto Bactereológico, quienes le dieron facilidades para el desempeño de su misión científica.

El Ministro en Santiago.— El Ministro argentino en Santiago, señor Noel, partirá a Santiago el 19 del corriente.

EL MINISTRO DEL JAPON EN CHILE

BUENOS AIRES, 8.—Mañana se embarcarán en viaje a Santiago, el Ministro del Japón en Chile, señor Shushita Tatsuké, y el secretario de la Legación.

REPRESENTANTE DE CASAS AERONAUTICAS

BUENOS AIRES, 8.—Ha llegado procedente de Londres el ingeniero chileno señor Adolfo Tenshamm, representantes de casas aeronáuticas.

Piensa establecer líneas de aeroplanos para la conducción de pasajeros a Chile, el Uruguay y el Paraguay.

FALLECIMIENTO

BUENOS AIRES, 8.—Ha fallecido el señor Tomás de Veyga, exdiputado nacional y presidente del Banco de la Provincia de Buenos Aires.

Era una destacada personalidad del radicalismo. Fué juez federal y profesor de procedimiento criminal.

La exportación de azúcar.—El Gobierno ha dictado un decreto por el cual se mantiene en vigor la prohibición de exportar azucar.

BOLIVIA

LA PAZ, 8.—**En el Congreso.**— El Congreso ha aprobado la Convención Internacional sobre tráfico reglamentario por Mollendo, y la que se refiere al canje de publicaciones con Chile.

El asiento del diputado Arguedas.—Se ha suscitado en la Cámara un debate acerca del ingreso del diputado don Alcides Arguedas, de quien se dice que ha perdido su representación por haber aceptado un puesto rentado por el Ejecutivo.

El ferrocarril de Potosí a Sucre.—Ha partido una comisión de diputados para inaugurar le ferrocarril de Potosí a Sucre.

PERU

LA NOTA DEL CANCILLER PORRAS a la Cancillería boliviana

LIMA, 8.—Los diarios comentan la nota dirigida por el canciller Porras a la Cancillería boliviana, pidiéndole que le haga una declaracin cablegráfica sobre el supuesto acuerdo con Chile sobre el problema de Tacna y Arica.

Se espera que la Cancillería boliviana desmienta las informaciones que se han publicado sobre estos respectos.

Alimento Meyer

El único que recomiendan los médicos especialistas.

El único que se usa en casi todos los Hospitales de Niños del país.

El único fresco, porque se expende recién fabricado.

El mejor Alimento para Niños
mayores de tres meses

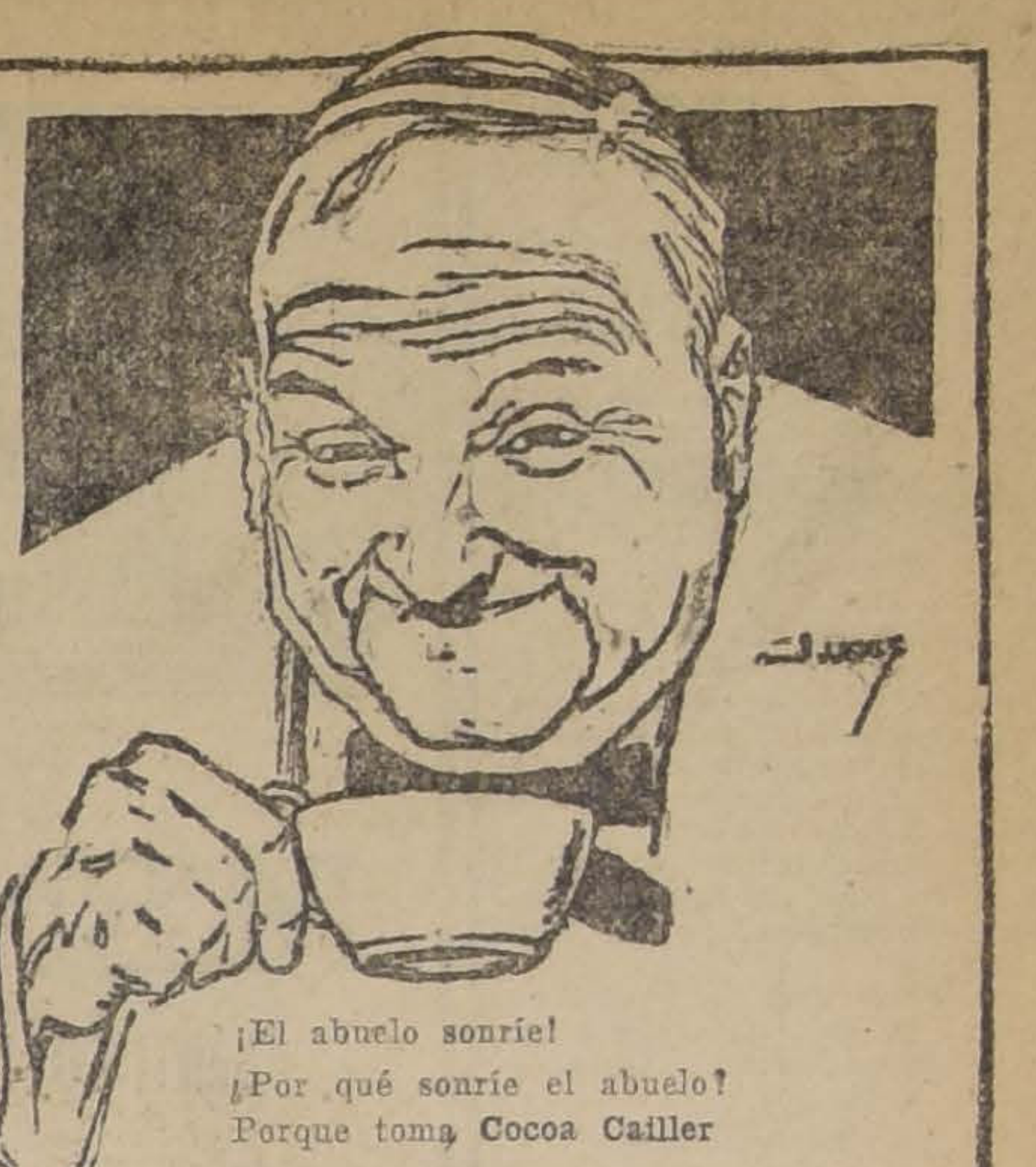
¡El abuelo sonríe!
¡Por qué sonríe el abuelo?
Porque toma Cocoa Cailler

Más nutritivo que el mejor té,
más digestivo que el mejor café,
más económico que el buen chocolate,
más sano que todos ellos!

BARATURA

BORDADOS SABANAS
ENCAJES MEDIAS
PAÑUELOS BLUSAS
TOALLAS CINTAS

AHUMADA 233 CASA DEL ABUELO AHUMADA 233

Farmacéutica
Y UN PRACTICO
necesita Botica de provincia.
Dirigirse a
CASILLA 3069

Sastrería
La Marina

Ayer Sábado 8 del presente, se ha procedido al 7.o sorteo del PRIMER CLUB DE TERNOS habiendo salido favorecido el N.o 114, perteneciente al señor **Florencio Ortiz**, domiciliado en Melipilla. **Segundo Club de Ternos Finos en formación, cuota semanal $ 5,** quedan pocos números, aprovechen de ingresar a dicho club. **También entregamos ternos con grandes facilidades de pago**

14 — BANDERA — 14
482-9-N.

LA JUVENTUD
reconoce y compra el específico
OKAY
porque tiene la seguridad **absoluta** que con esta medicina interna cura rápida y totalmente la **GONORREA y BLENORRAGIA**, evitando así las complicaciones peligrosas que generalmente motivarán el quebrantamiento de la salud por largo tiempo.
El éxito al usar el **OKAY** (medicamento importado de los Estados Unidos), es sorprendente y ahorra al enfermo sufrimientos y gastos inútiles.
Se vende en todas las buenas boticas del país. **Por mayor:**
DAUBE y Cía.

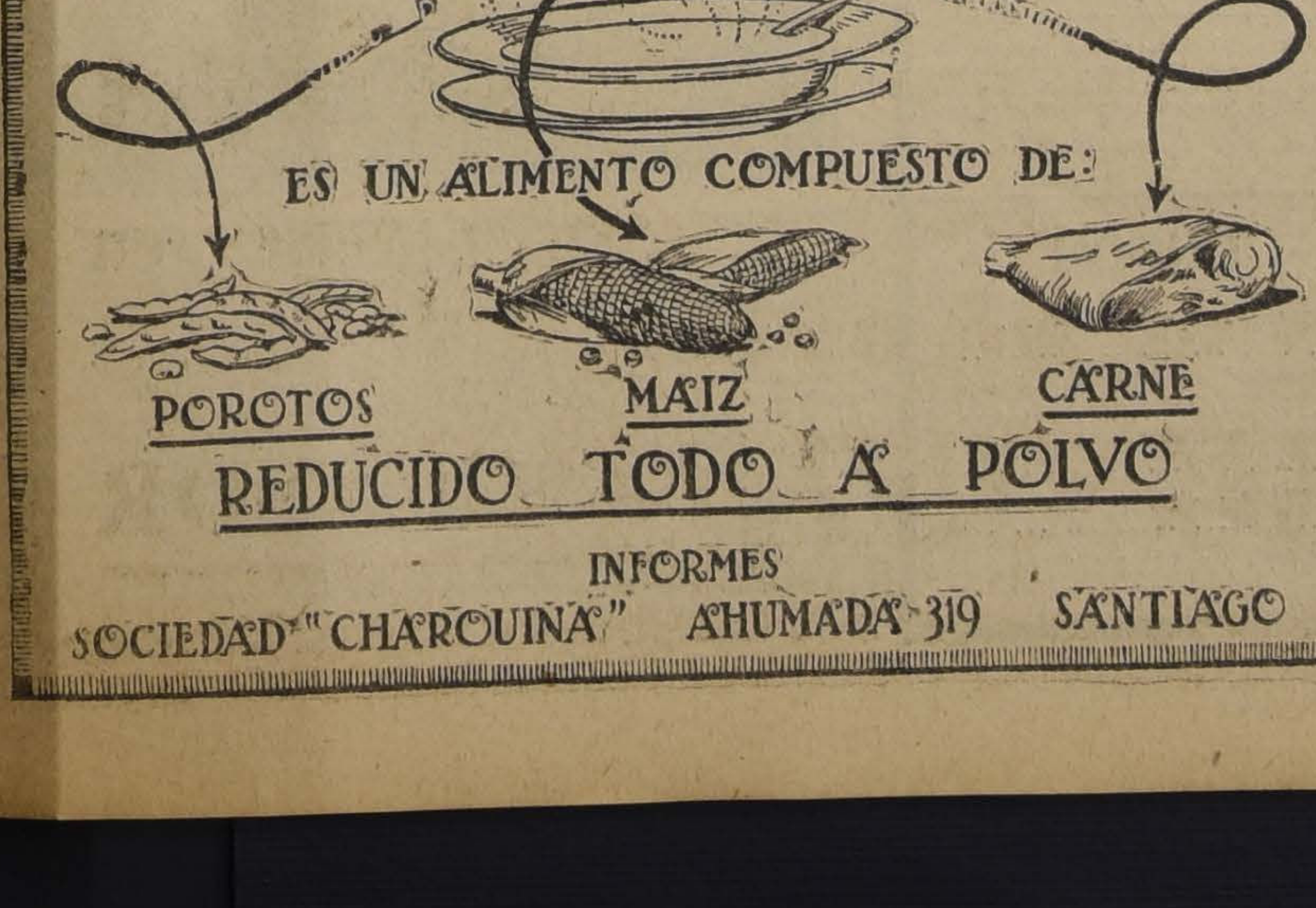

OTTO WAAK y Hno.
ESTADO 101, ESQUINA MONEDA
Joyas y Objetos de Fantasía
RELOJES MOVADO SURETE

EXTRACTO DE QUEBRACHO Marca "CORONA"
Ofrecemos para entrega inmediata a precios sin competencia
Duncan, Fox & Co., Bandera 529-33

ANIVERSARIO DEL ARMISTICIO

FIESTAS DE LA COLONIA FRANCESA

La colonia francesa residente se propone celebrar con diversos festejos el aniversario del armisticio.

En efecto, el comité de la colonia, acordó en una reunión que llevó a efecto ayer, rogar al comercio francés cierre sus puertas el 11 de Noviembre, aniversario del armisticio, para permitir a todos los miembros de la colonia su asistencia a las fiestas; izar la bandera en ese día y asociarse al comité que pasará a saludar al Ministro de Francia señor Gilbert.

En honor de este aniversario, se efectuará además un banquete en el Restauran Santiago, a las 8.30 de la noche.

Los franceses que deseen adherir, pueden retirar sus tarjetas en dicho restauran, hasta el Martes a medio día.

Guardián muerto

Anoche tres individuos que estaban bebiendo en el Bar "La Peña" fueron detenidos a la salida por un guardián de la 4.a comisaría, y llevados a dicha comisaría.

En un momento de descuido del guardián, uno de los detenidos lo agredió, dándole una feroz puñalada, a consecuencia de la cual murió casi instantáneamente.

El incendio de la calle Puente

Han continuado las investigaciones, por parte de la Sección de Seguridad, a fin de esclarecer el origen del incendio de la madrugada de anteayer, ocurrido en calle Puente, sin arribar a ninguna conclusión, subsistiendo, en consecuencia, la misma incertidumbre de los primeros momentos.

En los círculos judiciales, esta situación de incertidumbre respecto a un punto de tan vital importancia, es comentada de diversa manera, predominando, por cierto, un marcado escepticismo en cuanto a establecer una causa precisa del incendio, ya que las declaraciones prestadas por todas las personas que han tenido que intervenir de una u otra manera en este suceso, van alejando la posibilidad de precisar este punto.

Sin embargo, nada definitivo hay sobre el particular, máxime cuando recién se está instruyendo el sumario, por lo cual el juez sumariante no ha podido formarse una opinión cabal sobre el asunto.

En el día de ayer, el señor Villagra pasó ocupadísimo con las declaraciones de las diferentes personas que habían sido citadas, entre las cuales se contaba don Manuel Fernández, dueño de la Mercería; éstos, con los que han declarado anteayer, forman un número más o menos de treinta y cinco personas que han prestado ya declaración, pudiéndose decir con esto, que ya han declarado casi todos los que debían hacerlo.

Ayer han quedado nombrados todos los peritos contadores que deben informar acerca de las respectivas contabilidades de los negocios quemados.

Respecto al seguro de la Casa Huth, se nos ha informado que éste asciende a la suma de treinta y dos mil libras esterlinas.

A última hora se nos ha comunicado que el señor Eleazar Arce, que había quedado detenido, salió bajo fianza.

Propiedades

WASHINGTON, cómoda casita, 4 piezas . . . . . $ 4.890

CATEDRAL, al poniente de la Quinta Normal, bonita casa quinta, mucho fondo, véndese . . . . $ 9.000

CALLE CUEVAS, cómoda casita, 5 piezas habitación, galerías, árboles frutales y jardín . . . . $ 12,000

COQUIMBO, casa frente ladrillos, 8 habitaciones, 2 patios y huerto, luz eléctrica . . . . $ 20,000

OLIVOS, cerca Independencia, 9 habitaciones y servicios, 2 patios, parrón, etc. $ 25,000

BASCUÑAN, propiedad inconclusa, pero que produce renta, a media cuadra de carros . . . . $ 16,000

CITE con 28 casitas de muy buena construcción y renta . . . . $ 130,000

VERANEO y RENTA

A 30 cuadras de la Plaza de Armas, espléndida quinta de veraneo y renta; tiene casa de dos pisos, piezas para cuidador, hermoso bosque de eucaliptus, numerosa plantación de árboles frutales, parrones, agua corriente y potable; véndese de ocasión, por ausentarse su dueño.

Tengo, además, numerosas casas desde $ 5,000 a 150,000.

Tramito préstamos hipotecarios con Bancos y particulares.

Alejandro Olea R.

Compañía 1065—Oficina 16

FISK

IMPORTADORES:

MENDEZ y Cía. (S. A.)

SANTIAGO, HUERFANOS 786 ⁘ VALPARAISO, PEDRO MONTT 201

CONSULTE UD.

Las nuevas listas de precios a nuestros distribuidores:

BASILIO MORA, Morandé esq. Rosas.
BUONO-CORE Y CIA., Delicias 2130.
J.. y C.. EYZAGUIRRE, San Pablo esquina Amunátegui.
H. y A. SILVA, Delicias 2460.
A. GARCIA MORENO Y CIA., Morandé esq. Sto. Domingo.
CARLOS BURESH, Morandé 672.
ALFONSO CIUFFARDI, Delicias esq. República.
LUIS GIORDANO, Bandera esq.. Sama.
JULIO HERWAGEN, Sama 1088.
JOSE HERNAEZ, Sama 1076.
ROBINSON GAETE, San Pablo esq. G. Reyes.
GARAGE TOCORNAL, Tocornal 1381.
ANTONIO MORENO, Riquelme 836.

Y en todos los buenos almacenes de repuestos y accesorios.

LA FIESTA DE LA FLOR

Se efectúa en la tarde de ayer en el Palacio de Bellas Artes

HOY SE LLEVARA A CABO EL TE DANZANTE

Ayer se ha verificado en el Palacio de Bellas Artes la Fiesta de la Flor que anualmente se celebra a beneficio de la Asociación de Señoras contra la Tuberculosis.

Con la solicitud de siempre, con la santa unción con que se han entregado a esta noble cruzada de salvación social, las señoras organizaron esta fiesta que alcanzó un éxito muy lisongero.

ALGUNAS DE LAS DAMAS ORGANIZADORAS DE LA FIESTA

Y lo tendremos así demostrado, si al esfuerzo y la abnegación de las dignas señoras, agregamos el espíritu de generosidad que en todo momento se advierte en nuestros círculos sociales.

El Palacio de Bellas Artes se encontraba artísticamente arreglado con flores y hermosos juegos de luces.

A las 5 de la tarde se dió comienzo a la feria de flores, cuando todo el local, como asimismo la terraza del Palacio, se encontraban ocupados por numerosísimas familias.

Poco más tarde se dió comienzo a la velada en el salón oficial que presentaba un atrayente golpe de vista, ocupado totalmente por distinguidas damas y jóvenes.

Entre los interesantes números del programa sobresalieron la Gavota bailada por los niñitos Cristina Baltra Soro y René Glomorato, la romanza cantada por don Jorge Balmaceda y otros números extraordinarios.

Se sirvió un espléndido buffet a cargo de algunas señoritas.

La hermosa fiesta terminó con un gran baile.

El Jurado, formado por las señoras Ana Echazarreta de Sanfuentes, Mercedes Miralles de Villegas y Sara Izquierdo de Philippi, discernieron los premios en la siguiente forma:

Sección Profesionales.— Jardín Chacra Valparaíso, 1.er premio. Colección de clarines.

Mención especial. Arreglos de rosas Candeur Lyonnaire.

Jardín Santiago.—1.er premio. Conjunto de flores cortadas.

Mención especial. Colección de Smaryllis.

Mención especial. Por buen cultivo del grupo de Rosas. Jardín Santa Julia, 1.er premio por su completa colección de rosas.

Premio especial al señor Ricardo Presson por sus hibridaciones de rosas.

Mención especial. Rosa Chile, Santa Julia.

Quinta El Rosal.—1.er premio de rosas trepadoras, señor Luis Landes; 1.er premio por arreglo de flores.

Sección aficionados.— 1.er premio conjunto de flores del señor Elías Valdés T.; 2.o premio presentación de rosas de la señora Rosario V. de Rodríguez.

Mención especial. Presentación de rosas de la señorita Teresa Hurtado.

Hoy, a las 3, habrá un té danzante.

Amenizarán el acto las bandas Buin y Pudeto.

ESTABLECIMIENTO DE UNA LINEA AEREA ENTRE SANTIAGO Y VALPARAISO

Las gestiones para organizar una Sociedad anónima, que explotaría este servicio, van bien encaminadas

Mañana Lunes, a las 3 de la tarde, se efectuará una interesante reunión en el Banco Francés

El Capitán del Ejército francés, M. Jean Guichard, que forma parte de la Misión Militar Areonáutica francesa y que se encuentra en Santiago desde hace pocos días, ha visitado con interés algunas reparticiones militares de la capital.

En compañía de algunos oficiales de nuestro Ejército recorrió las diferentes secciones de la Escuela de Areonáutica Militar de "El Bosque".

Tan pronto llegó a esta capital, pasó también a saludar al Presidente de la República y al Ministro de Relaciones Exteriores, a quienes impuso de los fines que persigue la Misión, de la cual forma parte.

Por las declaraciones que nos hiciera el Capitán M. Guichard, se habrá impuesto el público de los propósitos que trae dicha Misión, en el sentido de organizar un servicio de navegación aérea entre Santiago y Valparaíso para el transporte de pasajeros y carga.

Para este objeto se proyecta la formación de una Sociedad Anónima Franco-Chilena, análoga a la que con iguales fines se ha formado en la Argentina.

Se han dado los pasos preliminares para la formación de esta Compañía y mañana Lunes, a las 3 de la tarde, se efectuará en el Banco Francés, una importante reunión a la cual podrán asistir las personas que se interesen por este asunto.

Dicha Sociedad contaría con un capital de 100 mil libras esterlinas, o sea de 2 millones de pesos.

Los aparatos que se usarán son del tipo Farman-Goliath, que es el mismo a que pertenecen los que hacen actualmente el servicio en Europa. Cada uno de estos aparatos, que cuenta con dos motores de 260 H. P., puede ascender rápidamente con 2 mil 500 kilogramos de carga útil, lo que permitiría llevar en cada viaje 300 kilogramos de correspondencia y 20 pasajeros.

Estos mismos aparatos hacen el servicio en las líneas París-Londres, que funciona desde hace un año; París-Bruselas, establecida hace 8 meses; París-Lille, fundada hace 7 meses, y París-Burdeos, que funciona desde hace 6 meses.

Es tal la seguridad de las máquinas, que durante todo este tiempo no ha ocurrido ningún accidente.

En los camarotes de un Farman-Goliath, caben 20 pasajeros, cada uno de los cuales tiene su sillón y una mesita, como en un "pullman".

En el invierno se coloca calefacción eléctrica en los aeroplanos.

Una vez organizada la Compañía, se daría comienzo al servicio entre Santiago y Valparaíso, con 3 viajes al día en cada sentido.

El recorrido demorará sólo 40 minutos.

Habría, además, un servicio de automóviles propio, para llevar los pasajeros del centro de la ciudad al campo de aterrizaje.

La Compañía tendría 2 limousines "Breguet", de 3 asientos, para particulares y 4 "Caudron G-3" para escuela.

El transporte de correspondencia importaría 40 centavos por carta.

El personal, de la Com rá formado por chilenos por ciento.

Se establecería, adem país, una Escuela Civil ción, en la cual se form 6 a 10 pilotos en el un mes.

Club de Ternos f

DE PEDRO FISC

Confeccionados en la Prida Herman

En Santiago, 8 de bre de 1919, se efectu sorteo, ante numeros y salió favorecido el correspondiéndole a do Rojas, calle Cochr Segundo Club en for

BAILE

Tango argentino (liso), Fox Trot, Vals Boston Hesitation y Half

Pueden aprender ustede y caballeros, ingresando ra de los diferentes mantiene el profesor Ger

Durante estos dos mes dan para terminar el añ sos funcionarán todas las 9 a 11.30 P. M. Las se reciben todas las noch a 10 P. M.

..Cueto 615, al llegar a mingo.—Profesor J. UB

ROMPE-CABEZAS DE

JUMBO EL AS DE LOS TEES

$ 1,500 DE PREMIO

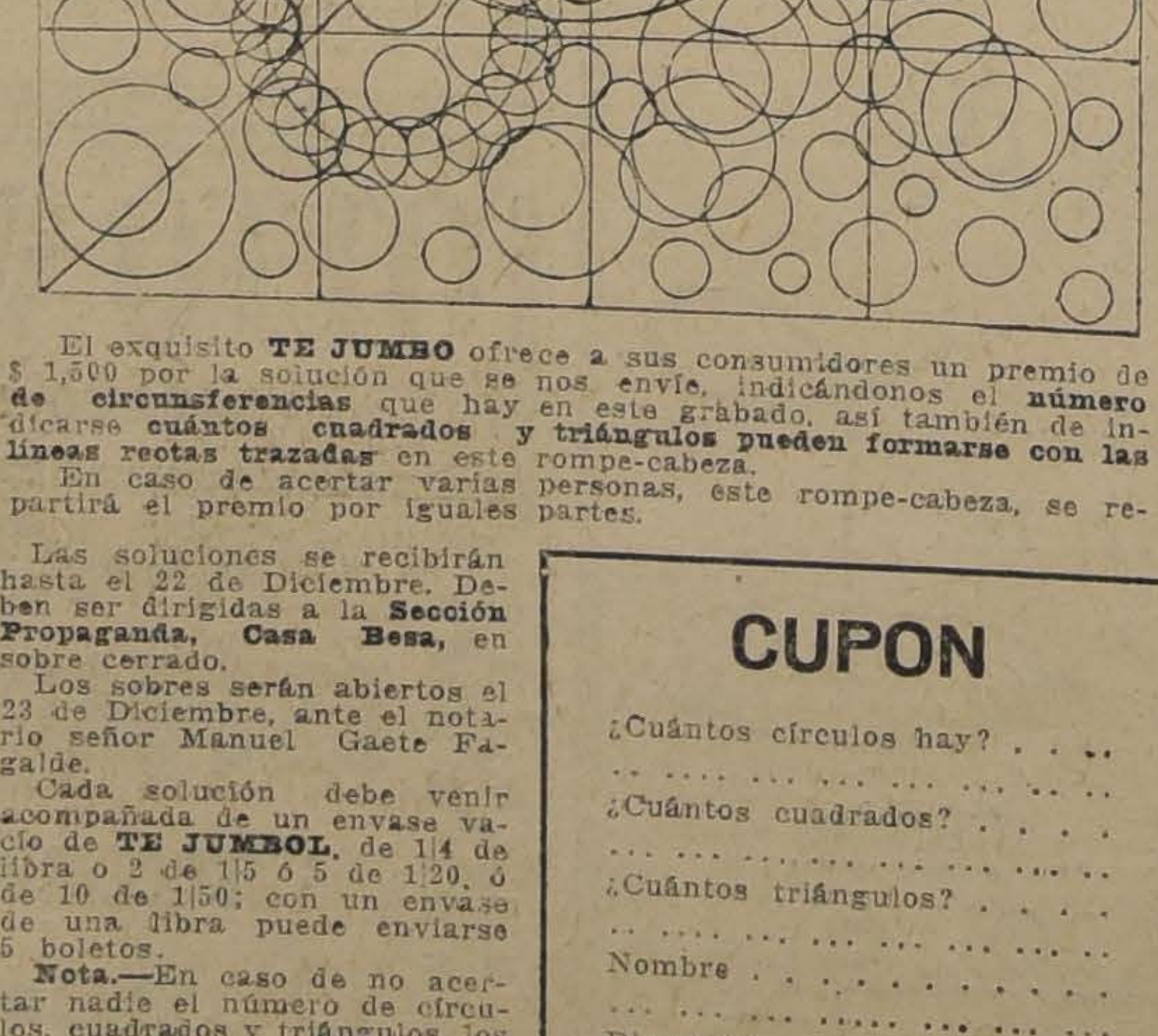

El exquisito **TE JUMBO** ofrece a sus consumidores un premio de $ 1,500 por la solución que se nos envíe, indicándonos el **número de circunsferencias** que hay en este grabado, así también de indicarse **cuántos cuadrados y triángulos pueden formarse con las líneas rectas trazadas** en este rompe-cabeza.

En caso de acertar varias personas, este rompe-cabeza, se repartirá el premio por iguales partes.

Las soluciones se recibirán hasta el 22 de Diciembre. Deben ser dirigidas a la **Sección Propaganda, Casa Besa,** en sobre cerrado.

Los sobres serán abiertos el 23 de Diciembre, ante el notario señor Manuel Gaete Fagalde.

Cada solución debe venir acompañada de un envase vacío de **TE JUMBOL**, de 1|4 de libra o 2 de 1|5 ó 5 de 1|20, ó de 10 de 1|50; con un envase de una libra puede enviarse 5 boletos.

Nota.—En caso de no acertar nadie el número de círculos, cuadrados y triángulos, los **$ 1,500** se darán al **Patronato de la Infancia.**

CUPON

¿Cuántos círculos hay? . . . .
.. ..
¿Cuántos cuadrados? . . . .
... ...
¿Cuántos triángulos? . . . .
.. ..
Nombre . . . .
... ...
Dirección . . . .
... ...

LA FIESTA DEL CEPILLO DE DIE

Se efectúa ayer con todo éxito

Ayer, a las 10 A. M., tuvo lugar en la Avenida de Las Encinas de la Quinta Normal de Agricultura, esta fiesta anual que algunas escuelas del segundo distrito de Santiago, dedican a la instrucción práctica del cuidado de los dientes. Presidieron el acto el señor Ministro de Instrucción Pública, don Julio Prado Amor, el Inspector General de Instrucción Primaria, don Darío E. Salas, la Directora de la Escuela Normal de Preceptoras N.o 1, señorita Brígida Walker y el Directorio de la Sociedad Odontológica.

Tomaron parte las siguientes escuelas: Camilo Henríquez N.o 16 de hombres; Andrés Bello, N.o 31 de mujeres; Agueda Monasterio, N.o 34 de mujeres; la superior de mujeres N.o 7; la elemental de hombres N.o 63 y las Anexas de las Normales José Abelardo Núñez y de Preceptoras N.o 1.

Un miembro de la Sociedad Odontológica, el señor Alonso, abrió el acto con un discurso en que dió a conocer la forma en que se generó esta fiesta, y los inmensos beneficios que está llamada a prestar entre los las escuelas públicas.

En seguida, se inició llo del programa escolar sistió en un "Canto con ejercicios, en los alumnos ejecutaban ración del aseo dental, cada escolar llevaba un cepillo. El agua de se les proporcionó en sitio.

Sucesivamente fueron do las escuelas el mismo ejercicio, que fueron didos por la numerosa cia, habiendo obtenido premio la escuela mujeres Andrés Bello, rigida por doña Ame Ponce de León de E. na presentación y corr los ejercicios, lo que una especial felicitació nistro. El segundo pre tuvo la Escuela Anexa N.o 1.

las 11 y media se fiesta, retirándose dos y concurrentes mu chos del éxito alcanza

INSTRUYENDO A LAS CHICAS RESPECTO A LA HIGIENE

A TODOS INTERESA

La Gran Botica y Droguería BRISTOL
AHUMADA 323

Recibió nueva remesa de perfumería:

Flores del Campo

y demás productos de la **PERFUMERIA FLORALIA de Madrid.**

NOTA.—Pidan tarjetas postales, regalo de **FLORALIA.**

Camisetas de Malla

en tejido de algodón, lana, hilo y seda, para uniformes de clubs de ciclismo, football, atletismo, lawn-tennis, regatas, gimnasia y abrigos-tricotas para excursiones, etc., se confeccionan en todo estilo, material y colores, lisos y listados, con o sin emblema, a gusto de los interesados, en la

Fábrica de Tejidos de Punto

EL CONDOR

Santiago, calle Monjitas 851.—Casilla Correo 3147

Garnitures

Lunes 10 Gran Liquidación
DE RETAZOS Y SALDOS
EN EL DEPARTAMENTO "GARNITURES"

Los artículos más apropiados para la actual estación, en calidades finas: TULES y GASAS DE SEDA, ENCAJES. BORDADOS y CINTAS de todos estilos y en diversos anchos.

PRECIOS DE GRAN REALIZACION

Gath & Chaves Ltd.

A HUELGA DEL MINERAL DE EL TENIENTE

QUEDA AYER SOLUCIONADA

añana volverán todos los obreros al trabajo

OY SE FIRMARAN LAS BASES DEL ARREGLO

La opinión pública ha recibido tisfactoriamente la noticia de berse solucionado las dificultades oducidas entre la Braden Cop- r Company y los trabajadores.

En efecto, gracias a las gestio- s encomendadas al Intendente la provincia, don Luis Marti- ano Rodríguez y contando con las enas intenciones de la Gerencia del comité directivo de la huel- , se ha llegado a un acuerdo las partes.

Según nos comunica nuestro co- esponsal en Rancagua, las ba- s del arreglo de las cuales se ejará constancia en el acta que rá firmada hoy, son las siguien- s: Se reconoce el derecho de s obreros para asociarse dentro la Compañía, sin vínculos con ras federaciones; todas las dificul- des futuras serán sometidas al bitraje; las reclamaciones debe- n notificarse a la Empresa con uince días de anticipación a toda solución de parte de los obre- s; la Empresa no podrá para sus abajos sino con un anuncio de n mes, y si lo hace antes debe agar una indemnización igual a se tiempo; la jornada de trabajo reduce a ocho horas; la Empre- venderá artículos de consumo con n recargo de un diez por ciento los precios de Rancagua; los 28 abajadores despedidos, causa fun- amental de la huelga, volverán a us faenas y los trabajadores no xigirán la separación de ningún mpleado; se deja en libertad a os pequeños comerciantes para que jerciten su profesión en el cam- amento; la Empresa no aumen- ará los salarios por el momento.

Apenas conocida la noticia de la olución de la huelga se organiza- on en Rancagua grandes mani- estaciones de regocijo.

Se efectuaron comicios, pronunciándose discursos en los cuales se aludió a la disciplina de los trabajadores y al respeto a los patrones y a las autoridades.

Los huelguistas desfilaron alrededor de la Plaza con banderas blancas, vivando al Intendente y a la Empresa.

En el Ministerio del Interior se recibió ayer el siguiente telegrama, del Intendente de la provincia, dando cuenta de la terminación de la huelga:

Rancagua, 8 de Noviembre de 1919.—Señor Ministro del Interior.—Santiago.—Creo que US. puede contar con que terminará la huelga en condiciones muy favorables.

En la conferencia que acabo de presidir entre el Directorio de la Braden en unión del señor Fóster Recabarren y los directores de la Federación Obrera, acompañados de los presidentes de las principales sociedades obreras, se han producido acuerdos no sólo para salvar las dificultades existentes, sino también las que puedan presentarse en lo futuro. Espero que mañana podrá levantarse un acta de acuerdo final, después de consultarse a los operarios que ante US. nombraron como representantes.

Las indicaciones y auxilio con que han querido cooperar el Presidente de la República y el Ministro del Interior, han facilitado la obra del Intendente y tanto el Directorio de la Compañía Braden con su abogado señor Fóster, como los representantes de las sociedades obreras han procedido con generosidad y patriotismo en la discusión y acuerdos en que han intervenido."

Cemento "LEHIGH"

Fresco y en barriles reforzados, ofrecen a precio fuera de competencia para entrega inmediata, en Santiago:

Saavedra, Benard & Cía.

ECOS DE LA FIESTA DE LA PRIMAVERA

AYER SE EFECTUA LA REPARTICION DE PREMIOS.

En la tarde de ayer se llevó a efecto en el Salón de Honor de la Universidad de Chile, la velada organizada por la Federación de Estudiantes, para hacer la entrega de los premios a los vencedores de los concursos de las Fiestas de la Primavera.

A este acto que fué presidido por la Reina de la Fiesta, La señorita Carmen Pizarro Pinochet, asistió una numerosa y distinguida concurrencia.

Ocuparon la mesa directiva, además de la señorita Pizarro, que presidía, el Pro-Rector de la Universidad de Chile, don Samuel Lillo; el Presidente de la Federación de Estudiantes, don Federico Carvallo, el Presidente de la Federación Universitaria de Deportes, don Carlos Hant, etc.

En la sala se notaba la presencia, además, de numerosos profesores y alumnos.

A excepción del número de poesía a cargo de don Antonio Bórquez Solar, los demás números del programa se cumplieron en todas sus partes.

El público aplaudió entusiastamente, tanto a la Reina de las Fiestas de la Primavera como a las personas que tuvieron a su cargo los principales números del programa.

El acto de la entrega de los premios revistió especial interés y resultó muy simpático a los ojos de los asistentes.

Los premios a los agraciados fueron entregados por la señorita Pizarro.

Damos a continución el discurso pronunciado en este acto por el Presidente de la Federación de Estudiantes don Federico Carvallo:

"Hace ya algún tiempo las juventudes universitarias de la América Latina, reunidas en una asamblea solemne para definir aspiraciones comunes y reconfortar ideales acordaron celebrar, como una vibración armónica con la naturaleza, el advenimiento de la Primavera.

Quedaron así instituídas estas Fiestas como un culto a la armonía que el estudiante cree ver entre las manifestaciones de la naturaleza en esta época del año y las manifestaciones de su yo en este período de su vida.

Perfume de flores, frescura de brisas, energías renovadoras, son atributos de la Primavera.

Aspiraciones de perfección, alegría sana, energía-acción, son las características de la juventud.

Los estudiantes chilenos han sabido realizar los ritos de este culto, siempre en forma digna de la alta finalidad perseguida; y es así cómo han ofrendado a ella sus actividades artísticas y literarias, el esfuerzo de sus músculos y los productos de su sana espiritualidad.

Os hemos congregado en nuestra casa para que estimuléis con vuestro plauso a aquellos, que en esta buena labor, supieron desempeñarse descollantemente.

Obsequio de la familia Aldunate Bascuñán

El señor Carlos Aldunate Bascuñán, sobreviviente de la Campaña del Pacífico, ha obsequiado al Círculo de Oficiales Retirados y Liga Patriótica Militar, en nombre de la familia Aldunate, un hermoso busto del ilustre general don José Santiago Aldunate y Toro.

WESTMINSTER DRY
Ginger Ale
Dry & Non Alcoholic
BOTTLED BY
Westminster Ltd
ALL CORCKS BRANDED WITH NAME OF COMPANY

Seco y sin alcohol. Reconocido como el mejor. Ofrece por pequeñas y grandes partidas:

ARMANDO MANNI

Copiapó 770 - Teléfono 74, Matadero - Casilla 1526

Ofrécense agencias para todo el país.

9--K

LA MISION DEL SEÑOR TOCORNAL

Continúan los festejos en su honor.—Nuestra neutralidad durante la guerra es considerada como sabia por el Secretario de Estado en la cartera de Relaciones Exteriores de Inglaterra

Hemos venido dando cuenta que en el Ministerio de Relaciones Exteriores se han recibido comunicaciones oficiales sobre las manifestaciones de que ha sido objeto la Embajada extraordinaria que preside el senador por Ñuble, señor don Ismael Tocornal.

En estas comunicaciones se hace presente que la Embajada chilena ha sido recibida por S. M. el Rey Jorge V., con especiales muestras de deferencia para nuestro país y de afectuosa hospitalidad para con el Embajador, señor Tocornal y demás miembros de la Misión, que obligan vivamente nuestra gratitud.

Antes de presentar sus credenciales, los miembros de la Misión fueron condecorados con la Orden de la Victoria y después de dicha ceremonia, invitados a almorzar en Palacio con Sus Majestades, miembros de la familia Real y altos funcionarios de la Chile a la Misión Bunsen.

S. M. Jorge V, poniéndose de pie, bebió por el Presidente de la República de Chile y expresó en términos efusivos, sus agradecimientos por el envío de esta Misión y la acogida dispensada en Chile a la Misión Bunssen.

Terminado el almuerzo, Sus Majestades departieron largo rato con cada uno de los miembros de la Embajada chilena, retirándose éstos de Palacio cerca de las tres y media de la tarde.

Durante el resto del día, la Misión visitó a los miembros de la familia Real y en la noche, el Gobierno británico ofreció en Lancaster House un gran banquete, al cual asistieron miembros del Gobierno y altas personalidades.

Ofreció el banquete Lord Curzon, secretario de Estado, en la cartera de Relaciones Exteriores, en un discurso lleno de las más gratas demostraciones de amistad para Chile y de deferencia personal para cada uno de los miembros de la Misión.

Dejó constancia Lord Curzon de que en todo el curso de las relaciones de Chile con Gran Bretaña no se había producido jamás un desacuerdo, y se refirió a nuestra neutralidad durante la guerra, calificándola de sabia y correcta y no exenta de benevolencia para la causa de los aliados.

La respuesta del Embajador Tocornal produjo excelente impresión.

La atmósfera de la reunión fué de franca y personal cordialidad entre chilenos y británicos, que borró por completo toda rigidez protocolar.

Estas comunicaciones dan cuenta también, de que la Misión fué festejada con un almuerzo en la Cámara de los Lores, ofrecido por Lord Chanceller, en un discurso lleno de las más afectuosas referencias a Chile, a nuestro Senado y Cámara de Diputados.

El Embajador señor Tocornal y el señor Iñíguez contestaron en nombre de las ramas del Congreso a que respectivamente pertenecen, en forma muy feliz y oportuna.

A este almuerzo asistieron muchas personalidades políticas y de la magistratura.

En seguida la Misión fué invitada a presenciar la sesión de la Cámara de los Comunes y a tomar el té.

A las cinco de la tarde fué recibida por el Speaker en su Biblioteca y el señor Iñíguez tuvo oportunidad de transmitirle un mensaje de amistad y simpatía de la Cámara de Diputados que fué muy apreciado y calurosamente retribuido.

LOS INCIDENTES EN EL EJERCITO

En la mañana de ayer se constituyó en la Comandancia de Armas el Fiscal en Comisión.—Prestan declaración el General Fuenzalida, el coronel Maturana y el comandante García.

En conformidad a la determinación de la Comandancia General de Armas, en la mañana de ayer se constituyó en las oficinas de la Comandancia, el Fiscal en comisión, don Carlos Hurtado Wilson, con el objeto de practicar algunas diligencias para el mejor esclarecimiento de ciertos hechos relacionados con los incidentes en el Ejército.

Ayer mismo comparecieron ante el Fiscal el jefe de la IV División, General don Germán Fuenzalida, el coronel don Basilio Maturana y el teniente coronel don Desiderio García, jefe este último que presta sus servicios en el Regimiento de Carabineros.

El General Hurtado trabajó en compañía de su secretario, el mayor Sáenz, hasta las últimas horas de la tarde y reanudará su labor mañana Lunes.

La presentación del Comandante Salvo

La Comandancia de Armas denegó en todas sus partes la presentación del Comandante don Cochrane Salvo, en la cual pedía se le dieran a conocer los antecedentes del sumario, a fin de instar por su pronta terminación.

El incendio en la Estación Yungay

El abogado de la Empresa de los Ferrocarriles del Estado, señor Osvaldo Vial, continúa trabajando con toda actividad en la substanción del sumario iniciado con motivo del incendio de las bodegas de la Estación Yungay, a fin de determinar cuanto antes el monto a que ascienden las pérdidas originadas por dicho incendio.

En cuanto a las investigaciones que se venían practicando para establecer el origen del fuego, parece que éstas terminarán, por desprenderse de todas las declaraciones que han prestado las personas llamadas al Juzgado de turno a declarar, que el incendio se ha debido a un corta circuito, pues, todas las personas que tuvieron ocsión de presenciar el incendio desde un principio, han manifestado ante el juez que el fuego empezó por el techo de la casucha anexa a las bodegas incendiadas que justamente viene a corresponder a la parte donde existen varias líneas eléctricas.

Debido a que esta explicación sobre el origen del fuego ha estado corroborada por la declaración de todas las personas antedichas y que en el sentir de algunos de los que intervienen en este asunto, esta idea tiene muchos visos de verosimilitud, es que se ha dejado en libertad a los aceitadores del tren nocturno.

Por lo demás, las investigaciones que han proseguido practicando los carabineros, no han dado mayor luz sobre el asunto, por lo que tomaría mayor consistencia aún la explicación a que nos hemos referido.

NUESTRA GRAN REALIZACION CONTINUA

NUESTROS BAJOS PRECIOS NO TIENEN COMPETIDOR

Nuestros calzados especialmente construídos a mano son insuperables en calidad y duración

Habiendo recibido un gran stock de calzado en todas formas y clases, ofrecemos esta única oportunidad, digna de tomarse muy en cuenta debido a sus BAJISIMOS PRECIOS.

Zapatones y zapatillas charoladas con tacos de suela y madera desde $ 15.95 par.

Sección especial de calzado. Elegante y gran lujo para señoritas

LA REPUBLICA

3089 — DELICIAS — 310
Teléfono Inglés 142 Estación
Casilla 4641

10-K

DEFENSA DE NUESTRAS INDUSTRIAS

INICIATIVA DE LA CAMARA INDUSTRIAL DE CHILE

En la última sesión del Consejo Directivo de la Cámara Industrial de Chile, a indicación del consejero diputado don Rafael Torreblanca, se consideró una vez más la conveniencia que existe de acometer cuanto antes una verdadera campaña de defensa de nuestras industrias a fin de facilitarles el desarrollo que los intereses nacionales exigen.

El señor Torreblanca se puso a las órdenes de la Sociedad para patrocinar aquellos proyectos de ley que tengan por objeto procurar la independencia económica del país, pues, él estima que la solución de los grandes problemas, especialmente el social, se halla vinculada en forma íntima al máximum de producción.

Se acordó efectuar un estudio, atento y concienzudo del arancel aduanero, tomando como base la presentación hecha hace algún tiempo al Congreso sobre el particular y los diversos informes recaídos en solicitudes de socios que han pedido reformas proteccionistas.

Fueron designados los señores Luis Manuel Rodríguez, Santiago García Huidobro, Rafael Torreblanca y Francisco del Campo, presidente y vice, los dos primeros, respectivamente, de la Cámara Industrial y consejeros los dos últimos, para que practiquen los estudios tendientes a realizar la obra proyectada.

Los socios de la institución que tengan datos de interés sobre la materia pueden remitirlos a Bandera 575, departamento 34, Casilla 4034.

Consejo Superior de Higiene

El señor Rafael Gallardo Rojas ha presentado su renuncia de miembro del Consejo Superior de Higiene, con motivo de haberse desestimado las observaciones que formuló respecto al proyecto de reglamento para boticas.

Esta renuncia ha sido rechazada por el Ministro del Interior.

Colectividad israelita

Hoy, a las 3 P. M., se efectuará la tercera matinee oficial de la temporada que ofrece el Directorio del Centro Israelita de esta ciudad, a sus asociados y familia en los salones, Delicias 2232.

Dado el entusiasmo que reina en la colectividad por asistir a estos bailes, no dudamos que el de esta tarde tendrá cumplido éxito.

Aplauso al Ministro de Instrucción

Con fecha de ayer se ha enviado al señor Ministro de Instrucción, la siguiente carta:

"La Sociedad Cruz Roja de las Mujeres de Chile nos pide hagamos llegar a Ud. sus votos de agradecimiento y aplauso por la elevada y patriótica idea que Ud. ha tenido de dar a los Liceos de Niñas de la República, nombres de ilustres chilenas.

Este pensamiento, convertido en decreto, revela en Ud., señor Ministro, condiciones de justicia y caballerosidad que las mujeres de Chile sabemos agradecer.

De Ud. Attas. y S. S.—**Sofía Eastman de Huneeus**, presidenta. — **Amelia Charpin R.**, secretaria."

Navegación en el río Imperial

Felicitaciones al Ministro de Industria

"Carahue, 8 de Noviembre de 1919.—Ministro Industria. — Moneda.— Nombre Municipalidad y pueblo todo tengo alto honor saludar honorable Ministro, agradeciéndole realización gran obra dragaje Imperial que traerá mayor desarrollo esta región dejando a la vez eterna memoria su labor prestigiosa que llena gratitud esta zona.— **Laureano Mora**, Primer Alcalde.—**Francisco Ramírez**, secretario."

"Puerto Saavedra, 8 de Noviembre 1919.— Malaquías Concha. — Moneda.—Aprecio su atención comunicarme agradable noticia se iniciará inmediatamente dragaje Ruca Diuca y agradezco a nombre Comuna su interés demostrado por esta región.—**C. Boysen.**"

"Temuco, 8 de Noviembre 1919. —Ministro Obras Públicas, Santiago. — Reciba efusivos agradecimientos de la provincia. Especialmente de departamento Imperial y de esta Intendencia por su patriótica resolución, dragar río Imperial que restablece navegación tan necesaria para región.— Intendente."

"Puerto Saavedra, Noviembre 8 1919.—Señor Malaquías Concha.— Moneda.—Agradecen altamente telegrama referente dragado Ruca Diuca y quedan a las órdenes del señor Ministro.—**Duhalde y Cía.**"

LA MUEBLERIA «LA GRAN BRETAÑA

ESTADO 86 y MONEDA 926

OFRECE A SUS FAVORECEDORES UN BUEN SURTIDO EN MUEBLES CON 20-o|o DE REBAJA

HAY JUEGOS PARA:

COMEDOR, DORMITORIO, SALON y ESCRITORI

Y MUCHOS OTROS EN DIFERENTES CLASES Y ESTILOS

A esta Casa pertenece el Depósito Central de las Fábricas Unidas de Catr

MONEDA 926

:: Los precios son los mismos de las Fábricas ::

LAS ENTRADAS DE LAS ADUANAS

Cantidades percibidas en el mes de Octubre último

Comparadas éstas con las entradas del mismo mes de 1918, se nota una disminución de $ 10.101,510.16, oro de 18 d.

Las entradas percibidas en los meses corridos del presente año

En el Ministerio de Hacienda se ha recibido una comunicación de la Superintendencia de Aduanas, por la cual se dan a conocer las entradas percibidas por las Aduanas de la República, durante el mes de Octubre último, en oro de 18 d.

Según el detalle que se inserta en esa nota, las entradas liquidadas en esa moneda ascendieron en el mes indicado a $ 8.720.472.57, contra $ 18.822.252.73, en el mismo mes de 1918, resultando una disminución ascendente a 10 millones 101 mil 510 pesos 16 centavos.

Por muellaje, movilización y descarga se recaudaron 116 mil 840 pesos 47 centavos contra 212 mil 761 pesos 1 centavo de 1918.

Por recargo se han percibido $ 4.397.906.24 contra 5 millones 202 mil 798 pesos 90 centavos de 1918, disminuyendo 804 mil 892 pesos 66 centavos.

Agrega la nota que en los 10 meses corridos del presente año, las entradas percibidas ascienden a $ 56.505.350.92 contra $ 142.651.456.78 de 1918.

De esta disminución corresponde a internación $ 7.663.375.42; a exportación $ 77.555.398.12; a almacenaje $ 88.516.48 y a faros y balizas $ 413.375.57, aumentando sólo las multas consulares en $ 69.208.81.

En el mismo período de tiempo se han percibido por recargo $ 40.424.367 contra 44 millones 483 mil 563 pesos 67 centavos de 1918.

La disminución habida en los 10 meses del presente año por derechos de exportación, internación, faros y balizas, ascienden a $ 85.651.456.78 y la disminución por derechos de recargo alcanzó a $ 4.064.196.67.

Finalmente se hace presente en la comunicación que las entradas percibidas en Octubre de 1918 fueron las mayores que arrojaron las aduanas del país, lo que hace resaltar considerablemente la disminución de Octubre del presente año.

"Disposiciones Legales
y Municipales de Policía y Beneficencia"
Por GUILLERMO DEL FIERRO S.
2.a EDICION. CONSIDERABLEMENTE AUMENTADA Y CORREGIDA.

Unica obra en que se encuentran compilados todos los decretos vigentes en el territorio comunal de Santiago, las leyes de mayor aplicación, ordenanzas de policía y disposiciones sobre beneficencia pública.

Texto recomendado al Supremo Gobierno por las principales autoridades, y adquirido para el servicio de sus oficinas: por la Intendencia, I. Municipalidad y Policía de Santiago, y adoptado en la Escuela Policial.

Indispensable a los profesionales, comerciantes, industriales, funcionarios públicos, etc., y de indiscutible utilidad en toda casa particular para resolver cualquiera consulta sobre la vida urbana. **EDICION DE SANTIAGO** con la nomenclatura y ubicación de todas las calles, citées y pasajes de la ciudad, y **DE PROVINCIAS**, EN VENTA EN TODAS LAS BUENAS LIBRERIAS DEL PAIS

PRECIO: $ 6.00, EJEMPLAR EMPASTADO.
Dirección postal del autor: CASILLA N.o 3756, SANTIAGO.

LAS ENTRADAS FISCALES

DECRETO QUE ORDENA SU CLACIFICACION

Considerando que para hacer con la mayor aproximación posible el cálculo de entradas, que debe servir de base a la ley de presupuestos, así como para facilitar el estudio de la Hacienda Pública y la comparación del ejercicio financieron de los diversos años, conviene presentar siempre las entradas en un cuadro uniforme, clasificándolas según su naturaleza y provieniencia, y especificándolas debidamente, el Ministerio de Hacienda ha dictado el siguiente decreto:

La Dirección de Contabilidad clasificará en adelante las entradas para el efecto de la presentación de los balances y de los cuadros que han de servir de base a los cálculos respectivos, en el orden que se indica en el siguiente cuadro, que presentará frente a cada rubro una columna para las entradas percibidas en oro y otra para las percibidas en moneda corriente:

"Clasificación de las entradas de la Hacienda Pública. — Entradas ordinarias. — I.— Impuestos. — 1.o —Derechos de exportación (con sus recargos). a) Derechos sobre el salitre; b), derechos sobre el yodo; c), derechos sobre el bórax. 2.o — Derechos de importación, con sus recargos. a) Percibidos en los puertos; b), percibidos en los resguardos de cordillera; c), por encomiendas postales; d), aumento de 10 por ciento sobre alcoholes. 3.o— Impuestos que gravan la navegación: a), contribución de faros y balizas; b), derechos de hospital; c), contribución de tonelaje y protección a la Marina Mercante Nacional. 4.o—Impuesto sobre los tabacos, cigarros y cigarrillos. 5.o—Impuesto a las barajas, fonógrafos y pianos eléctricos. 6.—Impuesto de la ley de alcoholes: a), sobre la destilación del alcohol; b), sobre los licores; c), sobre los vinos y las chichas d), sobre la cerveza. 7.o— Impuesto de papel sellado, timbres y estampillas: a), producido del papel sellado; b), producido del impuesto del timbre; c), producido del impuesto de estampillas. 8.o— Contribución de haberes: a), adicional sobre la propiedad urbana; b), adicional sobre la propiedad rural; c), impuestos fiscales sobre los valores mobiliarios. 9.o— Adicionales a la contribución de haberes que tienen una destinación especial: a), contribución de desagües; b), contribución para el servicio de pavimentación y alcantarillado; c), contribución de regadío. 10.o— Impuesto sobre los depósitos en los Bancos. 11.— Impuestos que afectan a las Compañías de Seguros: a), impuestos de patentes; b), impuesto sobre las primas. 12.— Contribución de herencias: a), sobre las herencias; b), sobre las donaciones entre vivos. 13. — Patentes de minas de carácter fiscal. — II.— Entradas provenientes de servicios prestados por el Estado. 1.— Ferrocarriles del Estado que no tienen administración autónoma. — 2. Correos. —3. Telégrafos.— 4. Talleres oficiales.— 5. Explotación de puertos. — 6. Derechos de almacenaje en las Aduanas.— 7. Derechos de movilización de bultos en las aduanas.— 8. Derechos consulares.— 9. Acuñación de monedas.— 10. Patentes de invención.— 11. Pensiones de alumnos.— III.— Entradas producidas por las propiedades fiscales o por concesiones sobre bienes nacionales de uso público. 1.o—Arriendo de terrenos en Magallanes. 2.o—Arriendo de otros terrenos fiscales. 3.o—Arriendo de los transportes nacionales. 4.o—Rentas por concesión para muelles y extensiones de playa. 5.o—Obras de salubridad: a), servicio de alcantarillado; b), servicio de agua potable.— Arriendo de sitios en los malecones. 7.— Arriendo de pescantes. —IV.— Entradas diversas. — 1.o— Intereses: a), sobre los fondos dados en garantía en la emisión de billetes fiscales; b), sobre los auxilios salitreros; c), sobre las contribuciones atrasadas; d), sobre el precio de remate de terrenos fiscales; e), de otra providencia. 2.o— Intereses de empréstitos municipales. 3.o — Reintegros. 4.o— Depósitos. 5.o — Comisos y multas. 6.o— Rentas generales. 7.o— Otras entradas de Tesorería.— V.— Entradas extraordinarias. — 1.o—Producido de la venta de bienes fiscales: a), de terrenos fiscales en el Sur; b), de salitreras; c), de otros bienes. 2.o— Empréstitos: a), empréstitos externos; b), empréstitos internos. 3.o— Censos redimidos."

Suscriciones

para el año próximo, a cualquier **Revista y Diario** del mundo.

Servicios responsables y atendidos esmeradamente por

H. F. - Correo 5 - SANTIAGO

Pida precios y será atendido personalmente.

Provincias: Servicio especial. 470-9-N.

Concurso Nacional de aves ponedoras

El catálogo del concurso. — Los resultados de la última semana

El catálogo del Concurso de Aves Ponedoras, profusamente ilustrado y de más de sesenta páginas, con detalles sobre alimentación de aves, modo de combatir las enfermedades, construcción de gallineros, etc., etc. se comenzará a repartir desde el Miércoles próximo.

Los resultados de la última semana son los siguientes:

Días de funcionamiento del Concurso: desde el 15 de Mayo hasta el 7 de Noviembre: 177 días.

Producción de huevos hasta esa fecha: 8.656.

Huevos recogidos en la semana, de 116 gallinas en postura: 389 huevos.

Las gallinas números 36 y 47 pusieron durante la semana, 7 huevos cada una.

Pusieron 6 huevos las gallinas números: 11, 30, 55, 84, 91, 93, 95, 101, 104 y 111.

Pusieron 5 huevos, las número 8, 9, 12, 24, 34, 124, 125, 42, 43, 48, 50, 56, 126, 64, 66, 68, 73, 74, 75, 94, 107 y 119.

Se han recogido de los corrales siguientes, y con cinco gallinas en postura, el siguiente número de huevos: 536 huevos, corral 3; 509 corral 6; 475, corral 2; 452, corral 14; 434, corral 4; 409, corral 5; 402, corral 19; 398, corral 15; 391, corrales 7 y 20; 389, corral 12; 375, corral 18; 358, corral 8; 332, corral 11; 318, corral 10; 308, corral 21; 307, corral 9; 303, corral 13; 253, corral 22; 176 corral 23;

Con 4 gallinas en postura: 365, corral 1; 313, corral 16; 256, corral 17; 206 corral 24.

Postura individual de cada gallina: 122 huevos las gallinas 11 y 73 Wyandotte y Leghorn, 119 huevos la gallina 29 Catalana del Prat, 117 huevos la 100 Orpington amarilla, 115 la 9, 114 la 16, 111 la 83, 110 la 72, 109 la 4 y 58, 108 la 50 y 84, 107 la 1 y 59, 106 la 7, 105, la 12, 104 la 15, 103 la 25, 101, la 27 y 28, 100 la 61, 93 la 19, 98 la 21 y 26, 94 la 61, 93 la 6, 13 y 75, 92 la 88, 91 la 36 y 78, 90 la 55 y 115, 89 la 102, 88 la 89 y 56, 87 la 43 y 57, 86 la 76 y 92, 85 la 10, 82 la 20; 81 la 92, 38, 79, 107 y 111; 80 la 31 y 77, 79 la 105 ,78 la 3, 24, 34, 42, 95 y 60; 77 la 65 y 74, 76 la 8, 99 y 33; 75 la 50, 73 la 51, 71 la 5, 17, 125, 48, y 93; 70 la 23, 126, 91, y 94; 69 la 62, 67 la 69 y 96, 66 la 124 y 104, 64 la 66 y 89, 63 la 67, 61 la 52, 60 la 45 y 90 y las demás menos de este número.

Obras públicas de Curicó

La visita del Director General Sr. Illanes

Después de haber practicado una visita de inspección a las obras públicas de Curicó ha regresado a Santiago el Director General, señor Guillermo Illanes.

El señor Illanes pudo imponerse de las condiciones deficientes en que funcionan varias oficinas fiscales de la ciudad de Curicó, las cuales gastan en arriendo más de 30 mil pesos al año.

Estima el Director General que podría habilitarse el edificio en que funciona la Intendencia, a fin de instalar en ella las oficinas fiscales de la ciudad.

En estas obras se invertiría la suma de 160 mil pesos.

INSERCION

Santiago, 28 de Octubre de 1919.—Señor Rogat. — Bolsa de Comercio 212-213. — Muy señor mío:

He tenido oportunidad de examinar al enfermo que le envié en vez pasada para que lo tratara de la piorrea alveolar en segundo período, que lo aquejaba, y debo felicitarlo por el estado en que se encuentra, pues su dentadura está firma y la irritación y supuración de las encías ha desaparecido.

Me es grato manifestarle, además, que queda usted autorizado para publicar la presente por si a Ud. ésta puede serle útil y a tanto enfermo que sufre de esta misma afección, y con sus métodos de tratamiento obtener tan buenos resultados.

Saluda a usted atentamente.— **Dr. Juan de la Vega Abrines.**

Para entrar a P

La Legación de G en Santiago ha comu Ministerio, por instr Gobierno de S. M. B. los viajeros que se di lestina y que deseen en cualquier puerto d al Sur de Tiro o en el to, deberán llevar un p británico.

FIGURINES
NUE
PICTORIAL RE
ROYAL
VOGUE
GRANDES MOD
PARIS
LA FEMME CH
CHIFFONS
L'ALBUM TAIL
CHIC PARISIE
STYLE
Acaban de re
GRIMM & K
AHUMADA 99,
MONEDA

CINCO PESO
vale texto "El Inglés fesor", por A. Zanelli, micilio por más de nas. Pídase Bandera rías. Provincias: $

GRAN
LIQUIDAC
DE MUEBL
Y Catres de
Precios
por entrega de
Casa Bresc
ESTADO 9

COCINAS A CARBON

HEMOS RECIBIDO UNA PARTIDA DE COCINAS A CARBON MARCA "STAMFORD", DE LA MEJOR MANUFACTURA

SUS VENTAJAS

.o SOLIDEZ Y DURACION.
2. o DISEÑO Y DISTRIBUCION MUY PRACTICOS Y DE GUSTO.
3. o REGISTRADOR PARA SABER LA TEMPERATURA DEL HORNO.
4. o PARRILLAS ROTATORIAS Y ABRIGADORES AUTOMATICOS.
5. o CAMARA PARA AGUA CALIENTE CON ACOPLAMIENTO PARA CALDERO O CILINDROS.
6. o SUS LINEAS PRINCIPALES SON NIQUELADAS

Examine nuestras cocinas "STAMFORD" y se convencerá de sus bondades.

CASA SANTIAGO WEBB & Cía

CASILLA 1767 :-: ESTADO 156-158-170 :-: TELEFONO INGLES 3176-3177

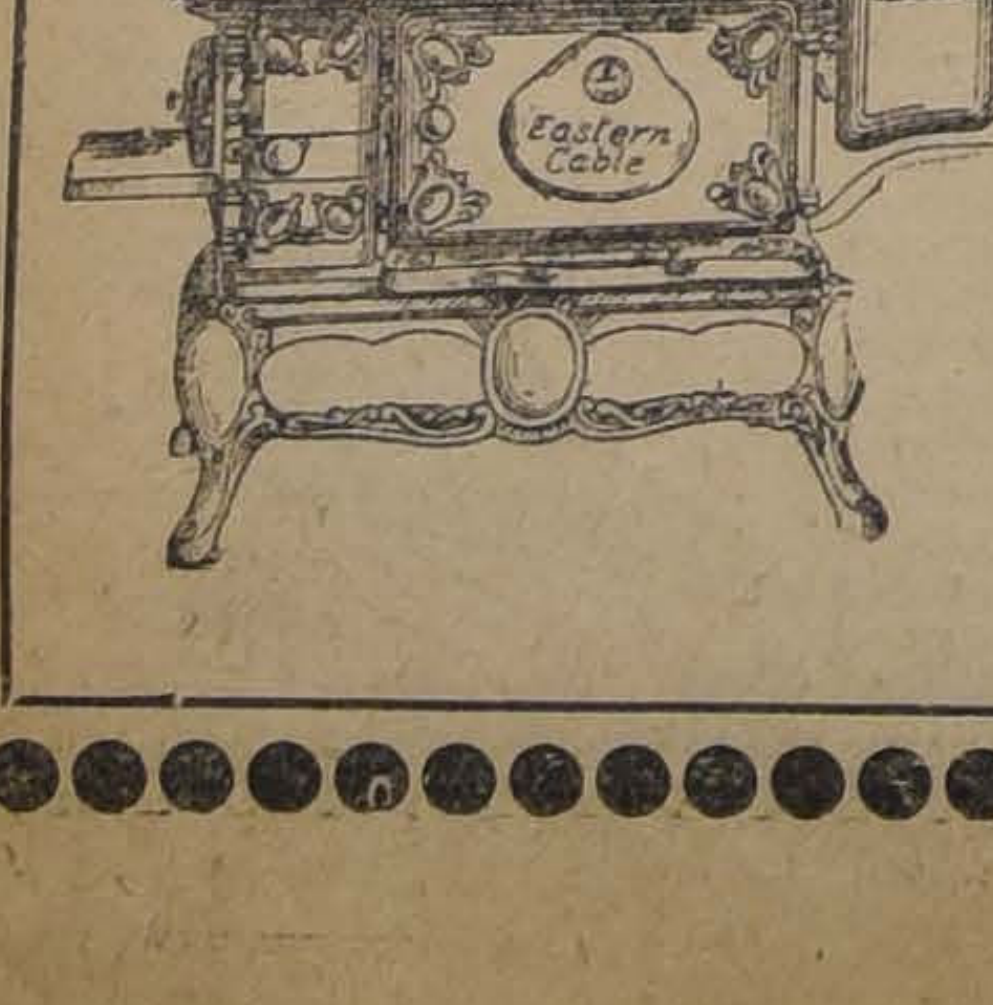

RECETAS
Bien preparadas se despachan en la
Farmacia Españo
A. PENA Y Co.
AHUMADA 318 - CASILLA, 3799 - TELEFONO

NOUVELLE GALERIE
SECCION GENEROS:
Velos lisos y Pompadour, colores de moda.
Gabardinas doble ancho y colores de moda, antes
ahora, $ 5.50 metro.
Céfiros dibujos variados y colores bien firm
$ 5.50; ahora, $ 3.90 metro.
Brines surtido completo de colores doble anch
$ 4.50; ahora $ 3.00.
Piquées, Crepé esponja, géneros rayados de mod
rios otros artículos se realizan a mitad del precio.
Gran surtido de pañitos, sábanas de cama bord
peciales para novias.
Manteles calados a mano.
Un muestrario plaqué, de las mejores marcas; ar
pecial para regalos y hoteles, realizamos a precios
Agustinas 804, esquina San Ant

EN LA FABRICA NACIONAL DE LECHE CONDENSADA DE GRANEROS

Conversando con el Director-Gerente señor Camilo Gueritault

UN MAGNIFICO ESFUERZO DE LA CASA WEIR SCOTT y Cia.

¿Por qué no se debe innovar en cuanto a los derechos aduaneros?

ALGUNAS CIFRAS Y COMENTARIOS

Las publicaciones que en diversos diarios han aparecido sobre el proyecto de liberar de derechos la internación de leche condensada por la Aduana de Punta Arenas— proyecto que hasta ahora no ha tenido defensores francos y que exhiban argumentos decisivos — despertó nuestro interés por conocer la Fábrica de Leche Condensada que actualmente provee de este producto al país, y que, como lo ha reconocido la Sociedad de Fomento Fabril en una de sus últimas sesiones, es una hermosa manifestación del esfuerzo y de la perseverancia de la industria nacional.

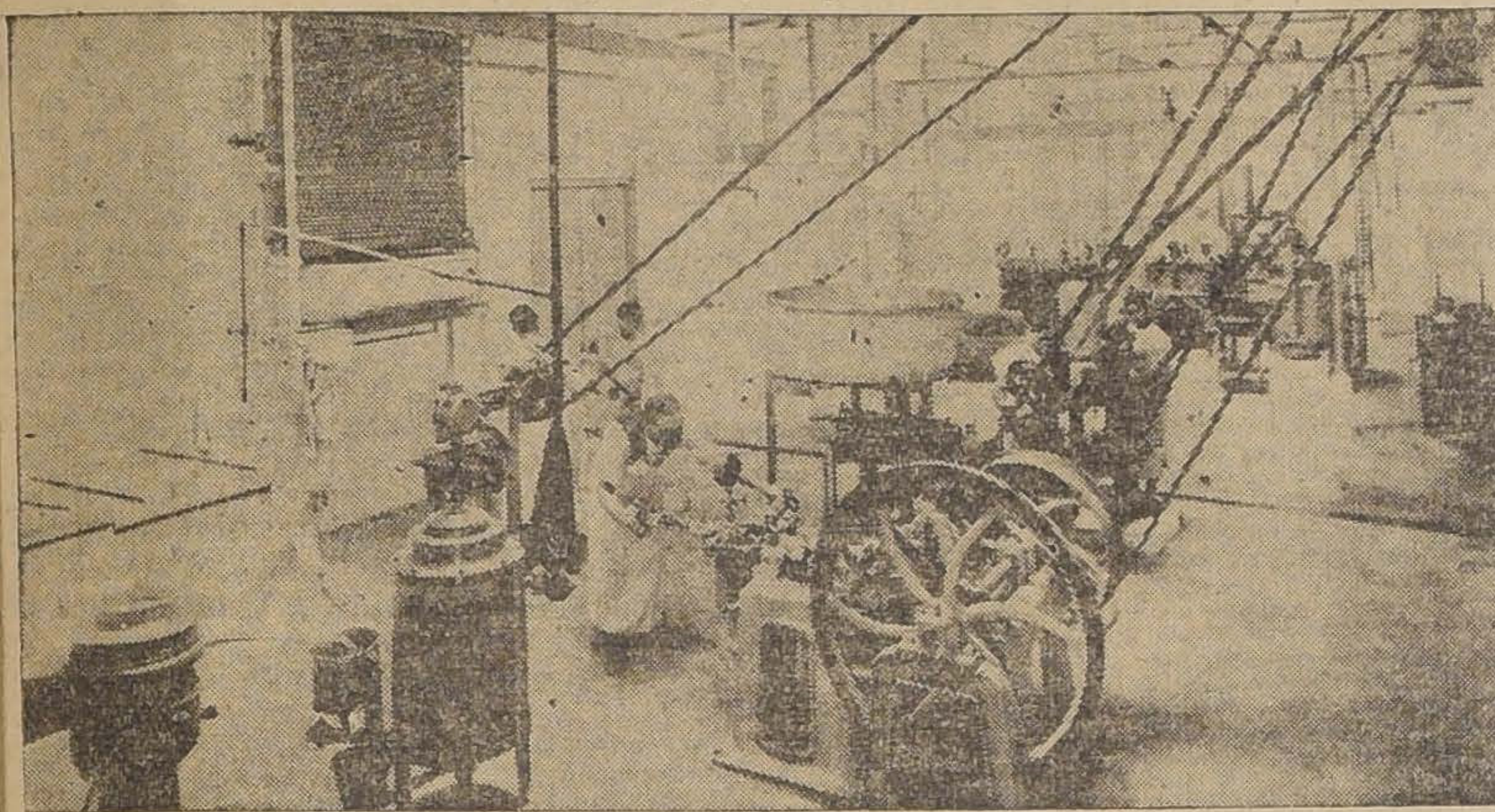

GRANDES E IMPORTANTES INSTALACIONES PARA LA ESTERILIZACION DE LECHE

Se nos había dado a entender que, **"bajo el pretexto"** de abaratar la subsistencia en el Territorio de Magallanes, se trataba de derogar la ley aduanera que incluyó la leche condensada entre los artículos que deben pagar derecho de importación en Punta Arenas: eso, con el objeto de dar el primer paso hacia la liberación aduanera de tal artículo en todo el país, y sin tomar en cuenta que de ese modo se vendría a herir de muerte una industria chilena de laboriosa gestación, y que tuvo en vista el mercado chileno de Magallanes para sus cálculos de producción y de venta.

La Fábrica de Weir Scott y Cia. se halla a dos horas de tren de Santiago: un viaje tan corto, y tan fácil, nos tentó; y el Martes último nos dejamos caer allá, acompañados del infaltable fotógrafo. Ibamos a conocer de visu las instalaciones de la Fábrica que produce la Leche Condensada Nacional, hoy de tan difundido consumo, y de ese modo a poder informar al público, en pocas palabras, de lo que es y puede una industria benéfica como pocas, y que opera con una materia prima principal adquirida en las cercanías del mismo pueblo en que aquélla se halla situada: el pueblo de Graneros, vecino a Rancagua.

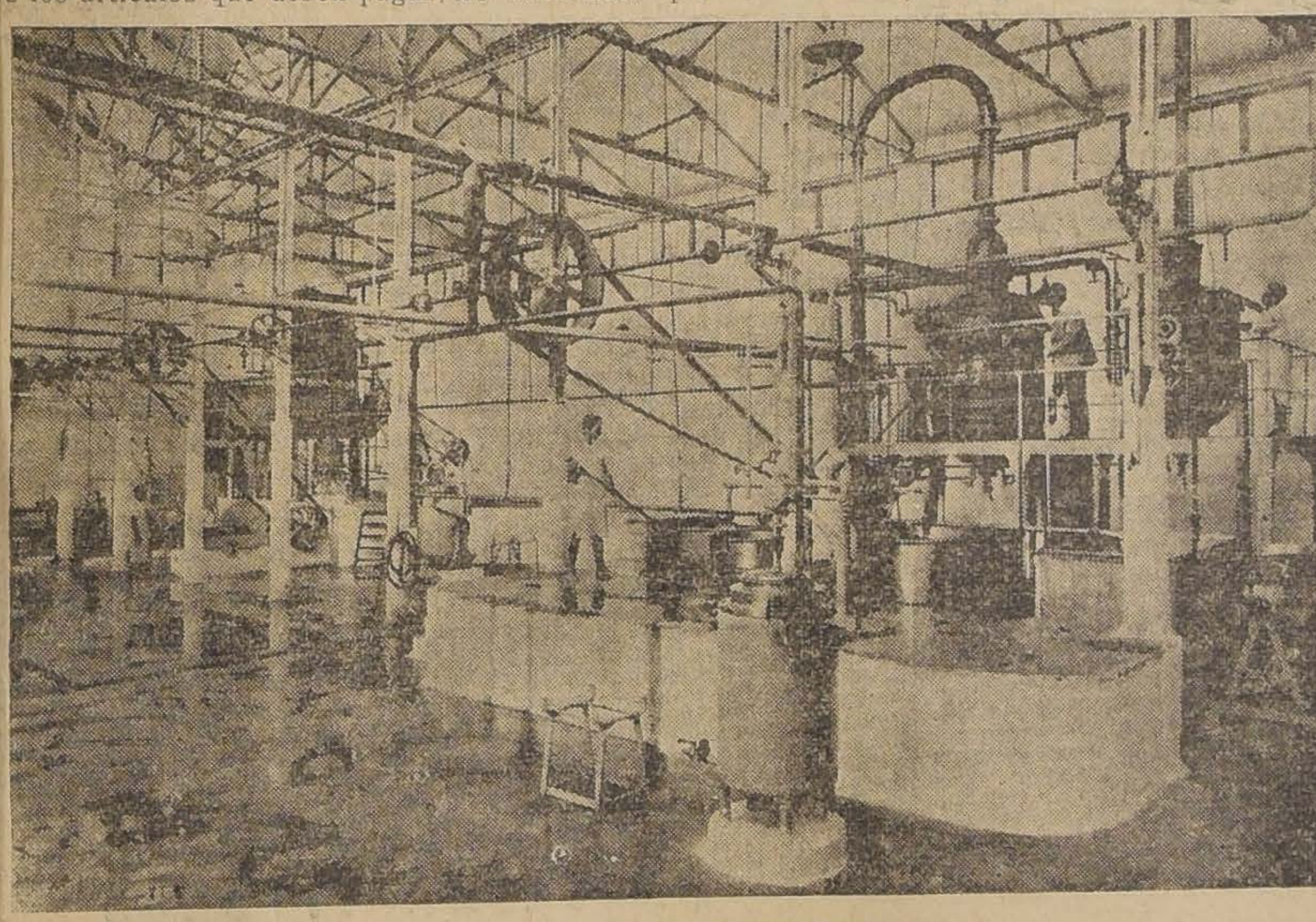

SALA DE CONDENSACION

Nótase, desde el primer momento, que el Director-Gerente de la Fábrica, don Camilo Gueritault, es hombre que conoce su ramo y está adornado de todas las cualidades que caracterizan al jefe de una empresa moderna. Orden, limpieza, precisión, rapidez: hé ahí la primera impresión que resulta al entrar a la Fábrica, y mientras va uno recorriendo sus diversas instalaciones, y observando su funcionamiento.

El señor Gueritault nos va explicando, a la vez que el funcionamiento de cada máquina, el orden de las diversas faenas—en detalles técnicos de la elaboración, en fin—la historia de esta industria, debida al empuje de un hombre que ha tenido bríos para no cejar ante los obstáculos al parecer más insalvables: Mr. Andrés G. Scott, uno de los socios de la firma Weir Scott y Cia.

—Se trata de una casa que hace sesenta años ejerce el comercio en Chile, nos decía nuestro interlocutor.— Sesenta años al través de los cuales jamás ha habido nada que empañe la reputación de esta firma, una de las más antiguas del país. La Casa Weir Scott y Cia. estudió las posibilidades de la industria de la Leche Condensada hace ya algunos años, y considerando que ella tendría como base un producto de las haciendas o fundos chilenos, y podría constituir una fuente de trabajo para el obrero chileno, puso manos a la obra. Sin embargo, el primer ensayo, que se hizo en Villa Alegre, no dió resultados satisfactorios, y se perdieron casi por completo los grandes capitales empleados.

No desmayó la casa por este mal éxito. Con los datos que se habían reunido para el primer intento, y tomando en cuenta que se había creado la Aduana de Punta Arenas (lo que significaba ensanchar el mercado consumidor, puesto que allí llegaba hasta entonces libre de derecho el producto extranjero), se resolvió la firma Weir Scott y Cía., a invertir grandes capitales para fundar esta Fábrica de Graneros que usted ha tenido el deseo de visitar. Note usted que esta Fábrica se fundó al amparo de una ley de la República, pero no ley de excepción; quiero decir, no ley proteccionista especial para esta industria. Fué la ley que, al crear la Aduana de Punta Arenas, determinó los derechos que deberían pagar los artículos extranjeros que allí se importaran.

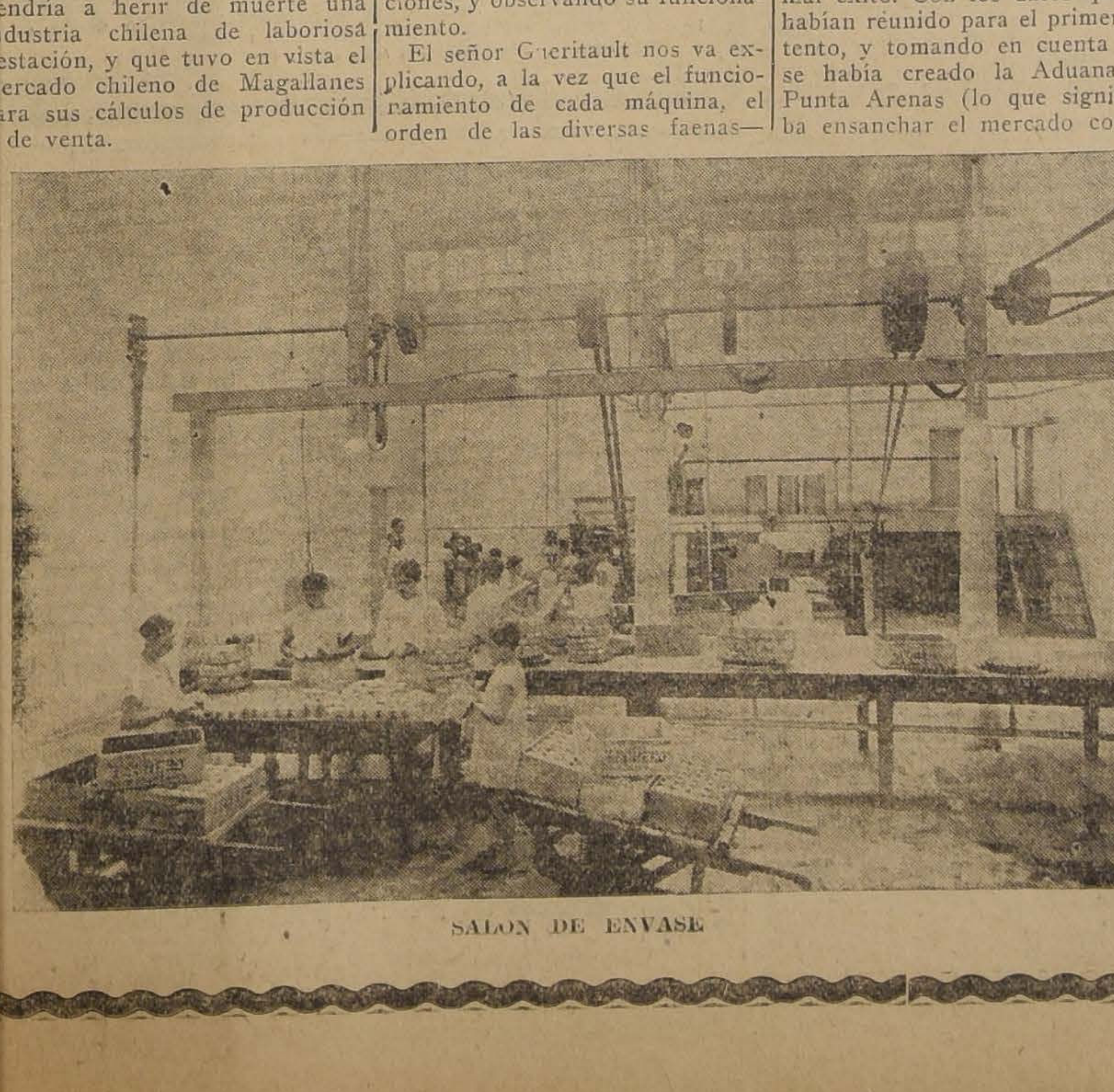

SALON DE ENVASE

—Y ahora se intenta hacer excepción **en contra** de la leche condensada nacional ¿no es eso?

—Precisamente. Se intenta derogar una ley, en protección al producto extranjero, que un trust de extensión universal trata de introducir. Pero, volviendo a lo de esta fábrica, debo decirle que ella abastece ya toda la demanda del país, inclusas las de la región Magallánica.

—Pero se asegura, sin embargo, que en Punta Arenas escasea la leche condensada, y ése es un argumento que se esgrime para pedir la liberación de derechos aduaneros.

—La verdad es que, según lo he conversado con el Gerente de la Casa, a fines del año pasado se hicieron sentir serias dificultades para el embarque de nuestro producto; por lo cual quedaron sin ser enviadas muchas partidas de Leche Condensada "Lechero". Eso ha sido, sin duda, lo que indujo a "El Mercurio" a decir en uno de sus editoriales del mes pasado, que la carestía de la vida en Punta Arenas **no era cuestión de los derechos que cobra la Aduana sobre una treintena de artículos, sino el problema de comunicaciones.** Verá usted si hay lógica en querer resolver ese problema de comunicaciones—como lo declara el decano de la prensa, uno de cuyos redactores estuvo en Punta Arenas en viaje de estudio— con la ruina de una industria nacional, capaz de proveer al país todo, a precios inferiores a los que tiene la leche condensada en los demás países del mundo.

Por lo demás, me consta que actualmente hay suficiente existencia para proveer a todo el país, y que se ha atendido a toda la demanda del mercado de Punta Arenas.

—Eso de los precios ha quedado establecido de manera irrefutable por ustedes, si mal no recuerdo.

—Sí. Tengo a la mano un diario en que aparece la comparación de los precios de la **Leche Condensada "Lechero"**, en Chile con los de la Leche Condensada que se expende y consume en ciudades como Río de Janeiro, Guayaquil, Montevideo, Buenos Aires, Tejas, Madrid, Calcutta, etc., etc. Sólo en Londres, donde subsiste el control del Gobierno, el precio es igual al de Chile. Y hay ciudades en que el precio es más de tres veces superior al de la **Leche Condensada "Lechero"**. Usted comprende que el día en que la leche del trust pueda entrar a Chile libre de derecho y desaparezca la Fábrica Chilena, impondrá los mismos elevados precios que tiene en los demás países.

Nuestra fábrica, que consume más de 2.000,000 de litros de leche al año, y que invierte al año 750,000 pesos por lo menos en fletes, leña, jornales de cerca de 200 operarios, etc., sería víctima de una verdadera injusticia si se derogara la ley aduanera como se pretende. Sería contrario al verdadero interés nacional, por lo demás, destruir premeditadamente esta industria, y dejarnos a merced del **importador único,** y dueño del mercado universal.

—¿De manera que los interesados en que se libere de derechos la importación de leche condensada forman una especie de **trust** que opera en todo el mundo?

—Ni más ni menos. Generalmente se entiende que, cuando se deja libre de gravamen la internación de un artículo cualquiera, ello contribuye a abaratar su precio y por lo mismo a favorecer a los consumidores. No digo yo que no sea eso así, en general. Pero ahora el caso es muy diverso, como creo que LA NACION lo ha explicado ya en artículos de redacción. Ahora, se trata de que, una vez que se diera muerte a la industria nacional de la Leche Condensada, se podría imponer—y se impondría, en efecto— el precio que se quisiera, como que no habría sino un sólo importador: el trust que viene apoderándose de todos los mercados y que, como acabo de recordarlo, vende su producto a precios muy superiores al que cobra por el suyo, en el país, la Casa Weir Scott y Cia.

SALON DE EMBALAJE

—¿...?

—El caso es bien digno de ser considerado, en verdad; y hasta ahora no se había presentado otro igual, me parece. Por lo demás, es cierto que resulta ridículo que a un país agrícola como éste, nos traigan del otro lado del mar la leche que, en estado natural o preparada para la conservación, pueden suministrarnos nuestros campos y nuestros hombres de industria."

—¿...?

—Evidentemente. Y todo lo que se haga en el sentido de alterar la situación aduanera existente, no hará más que tender a colocarnos en condiciones de quedar, en corto plazo, como tributarios permanentes y a subido precio de los fabricantes extranjeros unificados.

—Parece que la industria de la leche condensada no ha pedido jamás un amparo especial...

—Al contrario. Tengo entendido que antes del año 1916, la internación de este artículo estaba gravado con 50 centavos oro el kilo, en vez de 40 centavos oro, que debe pagar desde que se dictó el arancel **proteccionista** de ese año. Lo que ahora se pretende es destruir una situación establecida desde antiguo, como usted ve; y a la industria nacional le bastaría con que se mantuviera la situación que existía cuando se echaron las bases de ella.

TALLERES DE HOJALATERIA PARA LA FABRICACION DE ENVASES

Mientras el señor Gueritault nos hacía oportunas observaciones sobre esas y otras materias, recorríamos la fábrica, haciamos a los operarios algunas preguntas sobre sus condiciones de trabajo, comprobábamos que estaban contentos con los salarios y su situación general, y nos imponíamos de que la Casa Weir Scott y Cia. tiene allí instalada una escuela gratuita para los niños de la vecindad, y ha adquirido un magnífico campo de deportes para sus obreros.

—¿Tiene mucho personal extranjero?— preguntamos finalmente al señor Gerente.

—Lo menos posible, nos contestó. Tres o cuatro, entre cerca de doscientas personas. Yo he ido, poco a poco, preparando personal chileno, de manera que en la actualidad hasta el químico de la fábrica es un joven chileno muy competente.

Nuestra permanencia en la fábrica, y luego las atenciones que recibimos en el simpático hogar del señor Gueritault, nos hicieron corta la estada en Graneros. Se comprendía fácilmente, estando allí, cómo la decisión inteligente de Mr. Scott, unida al espíritu organizador y bondadoso a la vez de M. Gueritault, habían logrado al fin hacer fructífero un esfuerzo de tantos años.

Indudablemente, hay allí una acumulación de trabajo y de capitales, que no merece se sacrifique por los intereses extranjeros, sino todo lo contrario.

SEÑOR CAMILO GUERITAULT, INGENIERO Y DIRECTOR-GERENTE DE LA FABRICA, ACOMPAÑADO DE UNA PARTE DEL PERSONAL Y OPERARIOS DE LA FABRICA

—Más que lamentable, sería culpable— nos decíamos, ya de regreso a Santiago— que no se tomara en debida consideración esta industria nacional, y que se abriera, con mano ligera, la puerta de entrada al producto similar extranjero, so pretexto de llenar necesidades que el producto chileno llena ampliamente y en las mejores condiciones de precio.

LINGUE

Seco de uno y dos años hasta 20 pulgadas de ancho, Ofrecemos por carros y al detalle

ALONSO Y DIEZ

OFICINAS:

DELICIAS 2827 SANTIAGO | PITRUFQUEN

AGUILO Hnos.

571-PUENTE-579

En los bajos de la campana de la bomba

Avisa a su distinguida clientela y al público en general que el incendio último no ha sido en nuestra Casa y ofrecemos, como siempre, abarrotes y provisiones para familias

A LOS PRECIOS MAS BAJOS DE PLAZA

9-k

¿Sufre Ud. de falta de apetito o de pesadez después de las comidas?

No deje de probar el delicioso y eficaz

ELIXIR Estomacal EXITO

que le dará inmediatamente espléndido resultado.

Ferrocarril Trasandino de Chile

Se avisa a los embarcadores de carga para la Argentina que las peticiones de wagones para carguío en los meses de Noviembre y Diciembre, deben mandarse al Gerente del Tráfico en Los Andes, antes del 12 de Noviembre.

Los formularios para peticiones de wagones, tarifas, etc., están a disposición de los interesados en

MORANDE 291

Casilla N.o 198 W. Wilson Bridge,
Teléfono N.o 695 Agente.

9-k

NAFTA WICO

PRECIOS DE HOY:

Nafta Wico, etiq. Verde. . $ 27.90 m.c.

Parafina "Caloría"

Parafina Caloría de 115°. . $ 23.00 m|c.
Parafina Caloría de 150°. . $ 24.30 m|c.

Entregado a domicilio.

ORDENES A

WEST INDIA OIL Co.

BANDERA 84

Teléf. Inglés 2933; Nal. 79. - Casilla 3315

Establecimiento

Arturo Calvo M.

HUERFANOS 2855

GRAN

Feria Especial

100 CABALLARES PERCHERONES Y CHILENOS

Llegados de

LA HACIENDA PUTAENDO (SAN FELIPE)

se rematarán el Martes 11, a la 1½ P. M.

14 Potrones y potrancas mestizos de Percherón y Shire, todos de 3 años, apropiados para tiro y arrastre.

16 Potrones y potrancas, chilenos, nietos del potro chileno Codicia, todos de 3 años.

28 Caballos y yeguas de montura, garantidos sanos, nuevos, todos de 1.50 mt. arriba.

42 Caballares de servicio.

Un victoria redondo en perfecto estado, con arneses y muchos útiles.

Eduardo Rodríguez y Cía.

11-k

Motores Eléctricos

Marca FUHRMANN

DE 2, 3, 5 y 10 HP. 440 VOLTS

Acaba de recibir la **Emp. Eléctrica Chileno Alemana**

SANTO DOMINGO 1050

30-k

GRAN FERIA DE AUTOMOVILES

1435-DELICIAS-1435

¿Quiere Ud. comprar un auto de 1.a clase por la mitad de su valor?
¿Quiere Ud. vender o permutar su automóvil?
¿Quiere Ud. comprar un auto nuevo, dando en parte de pago su auto usado?

Todas estas operaciones las efectúa con gran rapidez y en muy ventajosas condiciones la

FERIA DE AUTOMOVILES

EL ESTABLECIMIENTO QUE HA EFECTUADO MAYOR NUMERO DE VENTAS

1435-DELICIAS - 1435, entre Amunátegui y San Martín

9-k

ASOCIACION — DE — Productores de Salitre de Chile

Calle Prat 132, edificio del Banco de Londres y Río de la Plata Ltdo., tercer piso

Se avisa a los interesados en la compra de salitre, se sirvan recurrir a las Oficinas de la Asociación de Productores de Salitre de Chile, para la cuestión de precios, fechas de entregas y demás condiciones que establecen los contratos respectivos.

EL GERENTE.

Casa Amoblada En Valparaiso

Se ofrece en arriendo por los meses de verano, una magnífica casa en

CALLE INDEPENDENCIA ESQUINA RODRIGUEZ

Dirigirse a

F. E., CASILLA 500

22-k

Drogas, Productos Químicos

J. M. EYZAGUIRRE Y Cía.

Compañía 1301

Unicos representantes WESTERN WHOLESALE DRUG Co.

Los Angeles. Cal.

Véndese INSTALACION

picaduría leñas con motor eléctrico ocho caballos fuerza, dos carretelas con dos buenos caballos y dos galpones con planchas de zinc y toda la instalación de pesebrera para diez caballos. Se arrienda el local, a un paso Estación Central, Ecuador 3456, baratísimo. Verlo de 10 a 11 A. M., y de 4 a 5 P. M.

476-9-N

Vendo en 40.000 pesos

una quinta de 4,000 metros en Gran Avenida Ñuñoa a Macul N.o 1340. Está bien plantada con árboles y flores escogidas y tiene una pequeña casa. Tratar:

INDEPENDENCIA 905

425-9-N

Al comercio

Ha dejado de ser nuestro empleado el señor Luis J. Varela O.

Santiago, Noviembre 6 de 1919.

BAHRE y Cía.
472-11-N

ANTES DESPUES

ECZÉMATOL

El mejor remedio contra las afecciones de la piel. Cura pronto y radicalmente el ECZEMA agudo o crónico, SEBOREA, ACNEA, ESPINILLAS, IMPETICO, SARNA, etc., etc.

Basta un sólo pomo para obtener mejoría.

En venta en todas las principales Droguerías y Boticas.

CON GRANDES FACILIDADES DE PAGO

Vende muebles sólidos y elegantes. sin recargo de precios, la Fábrica de Muebles

LA AMERICANA

ARTURO PRAT 1272

FERROCARRILES DEL ESTADO

A causa de haberse incendiado la bodega de carga de la Estación Yungay, desde esta fecha no se recibe ni se entrega bultería en dicha estación.

Las expediciones que hayan sido despachadas con destino a Yungay se entregarán en Alameda.

6 de Noviembre de 1919. EL DIRECTOR GENERAL.

10-k

SUPRESION TRENES LOCALES ENTRE ALAMEDA Y YUNGAY

Desde el Lunes 10 de Noviembre próximo, quedará suprimida la carrera de los trenes locales entre Alameda y Yungay, que tienen combinación con los trenes de la 1.a zona.

El tren expreso de Talcahuano a Alameda prolongará su carrera hasta Yungay con un solo coche, en aquellos casos en que haya pasajeros que deseen seguir viaje en el expreso N.o 4 a Valparaíso.

Santiago, Octubre 31 de 1919.

9-k

POSTERGACION DE PROPUESTAS POR CARBON FOSIL

Se posterga hasta el día 31 de Diciembre próximo, a las 10 hs., la presentación de las propuestas por carbón fósil que se había fijado para el 15 del mismo mes.

11-k

Se solicitan propuestas públicas para el 30 de Enero de 1920, por cemento, cambios y cruzamientos, eclisas, golillas, pernos y clavos rieleros, sillas para curvas, gatas, santiagos, diablos, llaves, ramas y tenazas rieleras, hojas de sierras y carretillas de fierro.

Bases y antecedentes en el Departamento de Materiales y Almacenes en la Estación de Alameda.

Santiago, 31 de Octubre de 1919.

Se solicitan propuestas públicas para el 20 de Enero del año próximo, por coke para fundición, carburo de calcio, cobre, zinc y estaño en lingotes, fierro galvanizado acanalado, cañería de fierro galvanizada, fierro en barras, aceros diversos, alambre, tuercas de fierro y limas diversas, láminas de carbón para pilas Leclanché y saquetes o porosos para idem.

Bases y antecedentes en el Departamento de Materiales y Almacenes en la Estación de Alameda.

Santiago, 30 de Octubre de 1919.

Un Exema

Antiguo de 4 años
Curado en 25 dias

Al estado agudo, el exema se manifiesta por una erupción de pequeñas vesículas que, al romperse, suministran un humor acre, acompañado de rojez y picores. Al estado crónico, se hace notar por el aspecto reluciente de la piel y la aparición de grietas mezcladas con pequeñas escamas ó costras amarillentas. Dicha enfermedad se fija principalmente en las manos, en los pechos, en el pliegue del codo, en las ingles, si bien puede situarse en las regiones todas. Y como la causa única del exema es un vicio de la sangre, su tratamiento está subordinado á una acción depurativa. Por eso es por lo que el cuerpo médico aconseja á los exematosos el empleo del

Depurativo Richelet

específico poderoso contra los vicios todos de la sangre y las enfermedades todas de la piel: Sicosis, Soriasis, Granos, Picores, Escrófula, Exema, Sarpullidos, Caparrosa, Herpes, Llagas, Enfermedades de la pierna, Ulceras, Manifestaciones sifilíticas, etc. etc.

A cada frasco acompaña un folleto ilustrado, en español, que contiene los informes necesarios referentes al tratamiento Richelet.

Depósito en todas las buenas Farmacias y Droguerías. Laboratorio L. Richelet, de Sedán, 6, r. de Belfort, Bayonne (Francia

Bruna, Sampaio & C

VALPARAISO, BLANCO 853 - SANTIAGO, HUERFANOS

Ofrecen lo siguiente

SACOS trigueros, cebaderos y paperos.
ARPILLERA de 7½ y 8 onzas.
ACIDO sulfúrico comercial, de 66 grados.
ACEITES y grasa lubricantes.
TE a granel "Indian Pekoe Lipton".
ACEITE cocido Bangkok (substituto de Aceite de Lin
PINTURAS americanas "Brinistool".
PASTA de Zinc, negra, azul, verde, amarilla, óxido ro
SULFATO de soda.

Sociedades Anónima

Compañía Minera DE TOCOPILLA

DIVIDENDO

Por acuerdo del Directorio, se repartirá a los señores Accionistas un segundo dividendo provisional de

Veinte libras esterlinas por acción

al cambio de 11 1|16, tipo fijado por el Banco de Chile en esta fecha.

El pago se efectuará, desde el día 13 del corriente en la oficina de la Sociedad, Compañía 1264.

Santiago, 8 de Noviembre de 1919.

ANTONIO VALDES CUEVAS,
Presidente.

Compañía de Refinería de Azúc DE PENCO

CANJE DE TÍTULOS

En conformidad a lo acordado en la Junta General Extraordinaria de Accionistas, de fecha 8 de Agosto próximo pasado, sobre aumento de capital social a £ 675,000, y habiendo sido aprobada por el Supremo Gobierno la reforma de los artículos 5.o y de los Estatutos Sociales, según decreto N.o 2284, de fecha de Septiembre de 1919, se avisa a los señores Accionistas que procederse a su cumplimiento, canjeando los títulos antiguos los nuevos y entregando tres acciones por cada una de las que poseen actualmente los señores Accionistas.

Los nuevos títulos se entregarán a los señores Accionistas en la oficina de la Compañía desde el 28 del presente mes.

Se ruega a los señores Accionistas traer para su canje los títulos antiguos.

El Registro de Accionistas permanecerá cerrado desde el hasta el 28 del presente mes, ambos días inclusives.

Valparaíso, Noviembre 4 de 1919.

28-k EL GERENTE

C. S. A. V. COMPAÑIA SUDAMERICANA DE VAP

VIAJES DIRECTOS Y RAPIDOS A CRISTOBAL EN 14 DIAS

Los siguientes vapores saldrán próximamente para la ZONA DEL CANAL (CRISTOBAL).

VAPOR **"HUASCO"**

Capitán Carswell, EL MIERCOLES 19 DE NOVIEMBRE A LAS HORAS.

VAPOR **"IMPERIAL"**

Capitán Gregory, EL MIERCOLES 26 DE NOVIEMBRE A LAS RAS.

Harán escalas en COQUIMBO, ANTOFAGASTA, IQUIQUE, MOLLENDO, CALLAO, SALAVERRY, PAYTA Y CRISTOBAL, llegarán después DE ATRAVESAR EL CANAL EL 3 Y 10 DICIEMBRE, RESPECTIVAMENTE.

Tendrán espléndidas conexiones con vapores PARA Y DE PA y con las lujosas naves de la UNITED FRUIT COMPANY HA REANUDADO SU SERVICIO SEMANAL ENTRE CRISTOBAL NEW ORLEANS Y NEW YORK, estando en inmediata conexión con nuestros vapores.

En ANTOFAGASTA y ARICA combinarán con los trenes internacionales A LA PAZ, que salen los días SABADOS y LUNES a las y 16 HORAS, respectivamente.

VAPOR PARA PIMENTEL

VAPOR **"MAPOCHO"**

Capitán Toledo, saldrá para PIMENTEL e intermedios el Sábado NOVIEMBRE A LAS 16 HORAS, con escalas en COQUIMBO, Caldera, CHAÑARAL, Taltal, ANTOFAGASTA, Gatico, IQUIQUE, Caleta Buena, PISAGUA, ARICA, MOLLENDO, Cerro Azul, CALLAO, Huacho, Supe, Huarmey, Casma, bote, Eten y PIMENTEL.

AGENTE: Carlos Rogers, Bandera esquina de Moneda.
SUB-AGENTES: Santiago H. Spencer, Huérfanos N.o 946, Villalonga, Agustinas 840 y Cía. de Trasportes Unidos, de Estado.

ONTERÓ PLAZA,
Gerente.

Ejército y Armada

EJERCICIOS DE AVIACION EN BATUCO. — En la semana entrante parten a Batuco, el mayor Huston y los alumnos de la Escuela de Aeronáutica que van a practicar ejercicios de aviación en aquel lugar, mientras se efectúan algunos arreglos en la cancha de la Escuela.

Se han enviado ya a Batuco dos aparatos ‘‘Avros’’ y un Blériot y se están instalando los campamentos.

Como se sabe, van a Batuco los tenientes señores Díaz Garcés y Ewing y los guardia-marinas, señores Zañartu y Villagrán, a cargo de los capitanes Godoy y Aracena.

REGRESO DE TROPAS. —Mañana Lunes regresará a esta capital el Jefe de la Brigada de Infantería, coronel don Moisés Anabalón, que se encuentra al mando de las tropas que han sido enviadas a Rancagua con motivo de la huelga de ‘‘El Teniente’’.

El mismo día llegarán las dos compañías del Pudeto y el escuadrón del Cazadores. A Curicó regresará el escuadrón del Dragones.

DISPONIBILIDAD. — El capitán don Maximiliano Olivares ha sido puesto en disponibilidad, a las órdenes de la Comandancia General de Armas, dejando el Regimiento Llanquihue N.o 15.

Esta disponibilidad es por motivos de salud.

INSTRUCCION DE RECLUTAS. —La Comandancia de Armas ha ordenado que antes del 15 del actual se remita el programa de trabajos a que deben ceñirse los Regimientos Tacna y Maturana para la instrucción de los reclutas.

USO DE UNIFORME EN LAS TOCATAS DE CONJUNTO. —Se ha dispuesto que las bandas de la guarnición usen el uniforme gris verde cuando se efectúen tocatas de conjunto.

ARSENALES DE VALPARAISO. —El contador de Corbeta, señor Ernesto Aranda, ha sido nombrado interventor de los Arsenales de Valparaíso.

COMISARIO DEL MATERIAL DE MARINA. — Se ha nombrado Comisario interino del material de marina, al contador de fragata, señor Carlos Manterola Z.

DIRECCION DE COMISARIAS DE LA ARMADA. — Se ha nombrado Inspector de Contalilidad de la Dirección de Comisarías de la Armada, al contador de fragata señor Carlos Parodi.

REGLAMENTO PARA EL MANDO DE NAVES. — El Ministerio de Marina ha dictado un decreto por el cual se aprueba el reglamento para el mando de naves mercantes nacionales.

FEDERACION DE OFICIALES DE RESERVA DE CHILE. — En la última sesión celebrada por esta institución se aceptaron las siguientes solicitudes de incorporación debidamente informadas por la comisión respectiva: Señores Carlos Jara Torres, Miguel A. Salvatierra, Enrique Lutjen Rabe, Emilio Pauly Gleisner y Jorge Corvalán J.

Se dió cuenta de haber terminado el curso de táctica aplicada, que con tanto acierto fué dirigido por el distinguido profesor capitán señor Carlos Vergara M., habiéndose obtenido espléndidos resultados.

Se acordó que en la próxima sesión que se celebrará el Miércoles 12 del presente, se tratará de preferencia sobre los últimos arreglos para la excursión próxima, la que dado el entusiasmo que reina entre los miembros de esta institución por esta clase de trabajos sobre el terreno, promete ser una de las más concurridas del año.

Se avisa a los Oficiales de Reserva pertenezcan o no a esta institución que deseen imponerse del reglamento sobre nuevo uniforme y ver los modelos respectivos, se sirvan pasar a nuestro local, altos Portal Mac-Clure, Plaza de Armas de 18 1|2 a 19 1|2 horas, donde serán atendidos por el Director de turno.

El curso de esgrima que dirige el profesor señor José Belmar, sigue funcionando los días Martes y Jueves de 18 1|2 a 19 1|2 horas.

EDUCACION

FOMENTO DE LA EDUCACION FISICA. — Con fecha de ayer el Ministerio de Instrucción Pública, ha expedido un decreto por el cual nombra una comisión ad-honorem compuesta por el Inspector General de Instrucción Primaria, señor Darío Salas; Director del Instituto de Educación Física y Manual, señor Joaquín Cabezas; General, don Luis Altamirano y señores José A. Alfonso, Felipe Casas Espínola, Alfredo Betteley y Eliodoro Flores, que servirá de secretario, para que estudie y proponga al Gobierno la creación de una inspección administrativa que organice y dirija la educación física en los establecimientos de enseñanza que dependen directamente del Ministerio de Instrucción Pública, y atienda a la fundación de instituciones de carácter público, en cada localidad, subvencionadas por el Estado, que fomenten y cultiven en el pueblo el gusto por los ejercicios físicos y deportes.

La expresada comisión propondrá también los reglamentos por los cuales deberán regirse la inspección e instituciones a que se hace referencia, y tendrá la supervigilancia de este servicio una vez establecido.

En los considerandos de este decreto, se hace presente que aunque la educación física de la juventud ha hecho en los últimos años, evidentes progresos, los esfuerzos realizados en este sentido no han podido dar aún todos los resultados que se esperaban, debido principalmente a que no existe un organismo central que los dirija y armonice.

Por otra parte, se dice que, para que la eduación física corresponda en el país a la importancia cada día mayor que en todas partes le atribuyen los pedagogos y los higienistas, es necesario que comprenda no sólo la práctica de la gimnasia, sino que propenda a fomentar el gusto por los ejercicios físicos y los deportes, que tan to influyen en la salud física y moral del pueblo.

ESCUELA FRANCISCO ARRIARAN. — Fiesta a beneficio. —En el Teatro Setiembre, se verificará mañana a las 6 P. M., una fiesta a beneficio de este establecimiento.

Se ha confeccionado un interesante programa con escogidos números de canto y música, bailes y danzas clásicas, biógrafo y representación de la comedia: “Los muertos mandan”, de la velada bufa.

Las entradas se venden en el local de la Escuela y en el Teatro a la hora de la función.

SOCIEDAD BIBLIOTECA PUBLICA JOSE B. SUAREZ. — En su última sesión el Directorio de esta Sociedad acordó:

Mandar una nota de agradecimiento, por conducto de la Directora, a las alumnas de la Escuela Superior N.o 30, por el concurso que prestaron en la función de beneficio verificada en el Teatro Chile, el 30 del próximo pasado.

Nombrar una comisión calificadora de socios.

Aceptar como socio activo, con un peso mensual, al señor Luis Zegers.

Que la comisión de propaganda mande a imprimir grandes carteles para colocar en las fábricas y otros establecimientos insitando a los obreros a que concurran a la biblioteca, dándoles a conocer las facilidades que se les dan para sacar libros a domicilio y solicitando la concurrencia a la escuela nocturna de mujeres que funciona en el local de la biblioteca.

En seguida, se continuó la discusión del Reglamento, acordándose que los socios pueden asistir a las sesiones del Directorio y tomar parte en sus deliberaciones, pero sin derecho a voto. La discusión continuará en la sesión del próximo Jueves.

Se designó director de turno, al señor Augusto González.

LIGA NACIONAL DEL MAGISTERIO PRIMARIO DE CHILE”.

Hoy, a las 2 P. M., se llevará a efecto en la Imprenta de “El Mercurio”, la junta general de socios de la Asociación de Santiago. En esta Asablea se desarrollará la siguiente tabla:

1.o Lectura de la memoria que el señor Roberto Vidal, presenta a nombre del Directorio de 1918.

2.o Cuenta sobre la labor realizada por los delegados de la Liga en el seno del Comité Unido Pro-Educación Primaria Obligatoia.

3.o De las gestiones que se han hecho para conseguir la devolución del 10 por ciento de gratificación.

4.o Elección del Directorio de la Asociación de Santiago.

Vida Estudiantil

CENTRO DE ESTUDIANTES DE COMERCIO. — Se cita a sesión de Directorio para mañana Lunes a las 17 horas, en el local del Instituto Superior de Comercio, Amunátegui 126.

Se encarece la asistencia, pues hay asuntos importantes que tratar e integrar la Mesa Directiva.

VELADA BUFA. — El Jueves próximo se llevará a efecto, en el Coliseo Nacional, ubicado en Arturo Prat esquina Avenida Matta, una Velada Bufa, en la que se representarán los mejores números de las últimas Fiestas de la Primavera.

El producido de esta función se dedicará al Centro Estudiantil ‘‘Juventud Avenida Matta’’, que tiene el propósito de abrir una Escuela y Dispensario Nocturno para Obreros, en el barrio Matadero.

Las entradas están en venta desde ayer en los siguientes puntos: En un kiosko que se ha colocado especialmente en San Diego esquina Avenida Matta; en la Farmacia García, Franklin esquina San Diego; en la Confitería Andaluza, Av. Matta 829 y en la Boletería del Teatro la noche de la función.

CENTRO DE ESTUDIANTES DEL INSTITUTO SUPERIOR DE EDUCACION FISICA. — Se ha citado a sesión de asamblea general para hoy Domingo a las 9 A. M., en punto.

Tabla: Excursión al Sur.

CENTRO DE ESTUDIANTES DE LINARES. — Paseo campestre. — El Domingo 16 del presente este centro llevará a cabo un paseo a Peñaflor con el cual clausurará sus labores del presente año.

Este paseo será en honor de las señoritas estudiantes de Linares a las cuales se ha invitado especialmente.

Los que deseen adherir pueden ponerse al habla con el secretario del Centro, don Luis Villalón Pinochet o bien pueden pasar a la casa del presidente en Puente 644.

La cuota fijada son $ 5 por persona; las adhesiones se recibirán hasta el Jueves en la sesión que llevará a efecto en los salones de ‘‘El Mercurio’’ a las 9 P. M.

SASTRERIA
“The British Tailor”
SAN ANTONIO 289, AL LLEGAR A HUERFANOS
En Santiago, a 8 de Noviembre de 1919. En los sorteos verificados con esta fecha de los Clubs de Ternos “The British Tailor” salió favorecido:
Primer Club, Sorteo N.o 17, el número 15.
Segundo Club, Sorteo N.o 15, el número 45.
Tercer Club, Sorteo N.o 12, el número 59.
Cuarto Club, Sorteo N.o 4, el número 96.
QUINTO CLUB EN FORMACION

Noticias administrativas

BIBLIOTECA NACIONAL.— El Ministerio de Instrucción ha autorizado a la Dirección de Obras Públicas para que gire hasta por la suma de 97,450 pesos para cancelar la construcción de la cubierta metálica del nuevo edificio de la Biblioteca Nacional.

RECARGO ADUANERO. — El Ministerio de Hacienda ha dispuesto que el 64 o|o de los derechos de exportación e internación se cobren con un recargo de 89.23 o|o.

El resto se cobrará en oro sellado.

ASPIRANTES A VISITADORES. — Por decreto del Ministerio de Instrucción se ha derogado el artículo 3.o del decreto reglamentario N.o 1394 de Marzo de 1909, que dispone que el Sub-secretario de Instrucción integre la comisión encargada de recibir en Santiago las pruebas de ascenso de los aspirantes a visitadores de escuelas.

EXAMENES DE LEYES.— El Ministerio de Instrucción ha dado su aprobación a las reformas introducidas por el Consejo de Instrucción Pública en el reglamento de exámenes de leyes, en lo que se refiere a los plazos en que deben rendirse las pruebas.

Según este decreto, la prueba de bachillerato deberá rendirse o entre el 1.o de Abril y el 1.o de Agosto o entre el 1.o de Octubre y el 1.o de Diciembre de cada año y las solicitudes solo se admitirán hasta el 5 de Octubre. Igual disposición regirá con respecto al exámen de licenciatura.

Las pruebas de asignatura en la Escuela de Derecho deberán efectuarse entre el 10 de Diciembre y el 10 de Enero y los privados de repetición entre el 1.o y el 20 de Marzo. Los exámenes semestrales se rendirán en los primeros ocho días de Septiembre.

Los efectos de este decreto empezarán a regir desde el año próximo.

Instituciones diversas

FEDERACION DE LA CLASE MEDIA.— Reunión de la mesa Directiva. —Ayer se reunió la Mesa Directiva de la Asamblea de Santiago, que tiene a su cargo la constitución de los diferentes organismos de la Federación sobre bases que aseguren estabilidad completa.

Se tomó conocimiento de varias comunicaciones recibidas de asambleistas de Santiago, en las que ofrecen a la Mesa toda su cooperación para llevar a cabo la tarea que le ha sido encomendada.

El federado señor Luis A. Avalos presentó un proyecto para organizar la Asamblea bajo el sistema sindical; este proyecto, digno de estudio por la idea que sustenta, quedó en poder del presidente para que informara a la Mesa en una próxima sesión.

Ha tenido general aceptación la idea de concretarse por ahora a la redacción de un reglamento que sirva de pauta para los trabajos de la Asamblea; este trabajo estará terminado dentro de algunos días y probablemente será presentado a la sesión del próximo Jueves. A esta sesión del Directorio serán invitados especialmente las personas que forman parte de las distintas comisiones, con el objeto de cambiar ideas y adoptar resoluciones que sirvan de base para la reorganización de los trabajos de la Federación.

Hay verdadero entusiasmo por empezar a trabajar activamente para que la Clase Media tome el puesto que debe tener en el organismo social y económico de la República.

Se nos encarga advertir a los federados que las sesiones del Directorio son los días Jueves a las 19 horas, y que son públicas.

Bandera 60, altos.

CENTRO FAMILIAR ESPAÑOL. — Hoy se efectuará en el local de esta institución una interesante velada teatral.

Se pondrá en escena la comedia dramática de Martínez Sierra, ‘‘La Mujer del héroe’’.

Terminará la velada con un espléndido baile social.

CLUB SOCIAL JUVENTUD DE PROVIDENCIA. — El Centro Social Juventud de Providencia, reunido en asamblea general de socios y tomando en cuenta que en la misma comuna de Providencia existe otra institución cuyo nombre es casi igual al que éste tenía, acordó cambiarlo por el de Club Social ‘‘Juventud de Providencia’’, para así evitar confusiones que pueden traer la casi igualdad de nombres.

El cambio de nombre ha sido recibido con generales simpatías por los adeptos a esta institución y vecinos que simpatizan con ella.

Publicamos también el Directorio que rige actualmente los destinos de este Club: presidente, señor Manuel Polanco; vice-presidente, señor Camilo Martícorena; secretario, señor Miguel Silva; prosecretario, señor Julio Ulloa; tesorero, señor Enrique Mesa; pro-tesorero, señor Carlos Solís y directores, los señores: Oscar Cuadra, Emilio Wittmann y René Rojas.

CENTRO ESPAÑOL.— La Comisión de Fiestas ha organizado para esta noche a las 21.30 horas, una hermosa velada teatral y baile social.

Se pondrá en escena la preciosa obra dramática en tres actos, de Henry Bernstein, titulada ‘‘El ladrón’’.

Próximamente habrá función de gala en honor y beneficio del director del cuadro artístico, señor José Guerrero.

Cuestiones locales

COMITE PRO-ADELANTO COMUNA QUINTA NORMAL.— En asamblea celebrada el día 6 del presente, se eligió el siguiente directorio:

Presidente, señor Nicomedes Piña.
Vice-presidente, señor Roberto Barrera.
Secretario, señor Luis A. Muñoz A.
Pro-secretario, señor José Mella González.
Tesorero, señor Tristán Hernández.
Sub-tesorero, señor Alfredo Venegas.
Directores: señores Adolfo Muñoz, Recaredo Bravo, Pedro Roblero, Roberto Silva y Modesto Piña.

El presente directorio regirá desde el día 6 del presente hasta el 13 de Abril de 1921.

Crónica Policial

JUZGADO DE TURNO.— En la semana que se inicia estará de turno el 2.o Juzgado, servido por el Juez señor Fernando Soro Barriga.

VISITA A LA CARCEL.— En la tarde de ayer, los Jueces del Crimen practicaron la visita reglamentaria a la Cárcel pública, a fin de oír, de viva voz, si los reos tenían que formular algún reclamo relacionado con la marcha de los sumarios respectivos, que se les siguen en los Juzgados del Crimen.

Los reos no formularon reclamos de importancia.

Los señores Jueces, en esta visita, pudieron imponerse de que en la Cárcel hay actualmente una existencia de 650 detenidos, por lo cual este establecimiento penal se está haciendo estrecho para contenerlos.

Por esta circunstancia, se hace necesario que se adopte alguna medida que venga a poner término a una situación que de prolongarse, puede acarrear graves inconvenientes.

A este respecto, creemos que sería conveniente se tomara en consideración por quien corresponda, lo expuesto sobre este mismo asunto, por el Juez señor Soro Barriga, en un reportaje que no ha mucho le hicimos, y aparecido en esta misma sección.

Enfermedades Secretas de
HOMBRES Y SEÑORAS
“Inyección Excelsior Dumont”
cura radicalmente en pocos días las enfermedades secretas de hombres y señoras. No produce estrechez ni dolor. Las señoras, con el uso diario de un cucharada por un litro de agua se mantendrán siempre sanas. Usándola como preservativo, no hay contagio posible.
En las boticas
Compre hoy mismo un frasco

ENTRE SIRIOS.—Hace unos ocho años, en el 4.o Juzgado del Crimen se inició un proceso en contra de Alejandro Yazigi, por haberle causado lesiones a Carlos Manzano y Víctor Atala, en circunstancias que éstos iban en un grupo de sirios que fueron a atacarlo en su propio domicilio.

En 1.a instancia, el señor Yazigi fué condenado a pagar una multa de $ 200; pero últimamente ha sido absuelto por el Juez sumariante, por haberse comprobado que dicho señor obró en defensa propia.

RELEGACION. — Hace algún tiempo, Luis Alberto Páez, fué objeto de una vulgar estafa cometida por Margarita González.

Aprehendida esta Margarita, que de paso sea dicho tiene muy poco parecido con el personaje de su nombre que figura en Fausto, el Juez del 3er. Juzgado le inició un proceso, el cual terminado ya, ha dictado sentencia, condenando a Margarita a 541 días de relegación en el pueblo de Ligua.

ROBO A LOS TRANSPORTES UNIDOS.— Hace algún tiempo, se cometió un robo de consideración en la Compañía de Transportes Unidos, deteniéndose a Segundo Díaz Céspedes, en quien en un principio recayeron sospechas, y se presumió ser el autor de este robo.

Iniciado el sumario correspondiente y después de agotarse las pruebas, ha dictado sentencia en este asunto, declarando en libertad incondicional a Díaz Céspedes, por no haber mérito para proceder en su contra.

FALSO TESTIMONIO.— A disposición del 3er. Juzgado del Crimen ha pasado Alberto Alduino, por falso testimonio en una causa civil, instruyéndosele el correspondiente sumario.

POR INFRACCION A LA LEY DE ALCOHOLES.—El 2.o Juzgado ha condenado a pagar una multa de $ 500, a quince individuos infractores a la ley de alcoholes.

CONDENAS POR HURTO.— Mercedes González, por hurto de especies, ha sido condenada por el 3er. Juzgado a 541 días de presidio.

—Por un robo de consideración efectuado hace algún tiempo, ha sido condenado Julio Vega Olivares, a 103 días de presidio.

—Por robos han sido condenados Miguel Céspedes a 31 días; Emilio Valdivia a 41 días; a 51 días, Juan S. Guajardo, y a 61 días, Luis Estay, Ofelia Bravo, Julia Silva y María Marchant; todos estos reos han sido condenados por el 3er. Juzgado del Crimen.

ABSUELTOS.— El 3er. Juzgado, por no haber méritos para proceder en su contra, ha puesto en libertad a Arturo Ruiz, acusado de haber lesionado a Arturo Salinas.

—El mismo Juzgado y por las mismas causas, declaró absuelto a Luis Martínez, acusado por don Pedro Picó de ser el autor de un robo cometido en un almacén de su propiedad.

GUIA PROFESIONAL

ABOGADOS

ARTURO ALESSANDRI
ARTURO ALESSANDRI R.
FERNANDO ALESSANDRI R.
VICTOR ACEVEDO L.
Domicilio y estudio: Delicias 1158. Horas de oficina: 9 a 11.30 y de 16 a 18.30. Tel. Ing. 1414. Tel. Nac. 1833.

ERNESTO BARROS JARPA
Gálvez 88. Teléfono 1845.

LUIS MALAQUIAS CONCHA S.
Asuntos civiles, criminales, accidentes, apelaciones.—Compañía 1065. Casilla 1088.

ALCIBIADES CARRIILLO
Trasladóse Compañía 1926. Casilla 1214.

J. ENRIQUE COSTA
y JORGE COSTA
Teléfono 1076. Santo Domingo 1131.

NAZARIO CHACON DEL CAMPO
Morandé 466. Casilla 3211. Teléfono 966.

CLARO y Cía.
Luis Claro Solar, Samuel Claro Lasatrria, Héctor Claro Salas, Fernando Claro Salas.—Morandé 231. Teléfono 2355.

ALBERTO DURAN B.
Santo Domingo 1145. Casilla 2914.

PEDRO DAZA BRANTES
Morandé 440. Casilla 2281.

JORGE ERRAZURIZ TAGLE
LUIS A. QUINTEROS T.
Estudio: Morandé 434.

FERNANDO ERRAZURIZ TAGLE
Notario-abogado. Bandera 345. Casilla 926. Teléfono Inglés N.o 3324. Desde las 9 a A. M. hasta las 6 1|2 P. M.

LADISLAO ERRAZURIZ
HERNAN LEIGH BAÑADOS
De 2 a 5.—Alameda 1902.

HERMAN ECHEVERRIA C.
Moneda 1148. Domicilio: Carrera 172.

NICANOR ELGUETA N.
Galería Alessandri 19-A (altos). Teléfono Inglés 586.

FERNANDO FIGUEROA V.
CARLOS VICUÑA FUENTES
Estudio: Catedral 1355. Casilla 3694. Teléfono 930.

MARTIN Y HERNAN
FIGUEROA ANGUITA
San Antonio 717. Teléfono 1681.

DANIEL FELIU
y OSCAR FELIU H.
Merced 854. Teléfono 582. Casilla 3277.

GALV. GALLARDO NIETO
Ahumada 168, altos. Teléf. 2343.

EDUARDO GREZ PADILLA
Catedral 1425. Teléfono 1144.

JORGE GALLARDO NIETO
Asuntos civiles y criminales. — Morandé 356. Teléfono 1956.

HECTOR ARNALDO GUERRA
Estudio y domicilio: Santo Domingo 1175. Consultas: 9 a 10 y 4 a 5.

MANUEL GAETE FAGALDE
Notario-abogado. Huérfanos 1242. Teléfono Inglés 1355. De 9 a 18.30. Domicilio: Vergara 261.

RAMON SEGUNDO JIMENEZ
Galería Alessandri 24. Piso 3.o, casa 5. De 10-11 y 15-17.

OSVALDO HEVIA L.
Morandé 244. Casilla 1831.

BERNARDINO LEIVA
Abogado. Bandera 526.

CARLOS A. RUIZ B.
Morandé 432.

LORENZO MONTT
AMBROSIO MONTT WILMS
Compañía 1207. Teléfono 2307.

VICTOR CELIS MATURANA
LEON DEPASSIER
Oficina de asuntos judiciales. Morandé 432. Casilla 2353.

MANUEL MERINO E.
LUIS MERINO E.
Arturo Prat 506. Estudio: Huérfanos 1235. Casilla 2407. Teléf. 2077.

MANUEL OLIVA
Abogado. Estudio: Galería Alessandri oficina 11-A y 13-A en bajos.

ROBERTO DE PETRIS
Estudio y domicilio: San Diego 65. Casilla 4044. Juicios civiles, criminales y de comercio. Asuntos de jurisdicción voluntaria. Alegatos de provincia. Consultas.

ARMANDO QUEZADA ACHARAN
PEDRO AGUIRRE CERDA
BENJAMIN JIMENEZ S
Casilla 2861. Morandé 432.

ENRIQUE TAGLE MORENO
GUSTAVO KALTWASSER DIAZ
Estudio: Huérfanos 1163. Casilla 855.

LEOPOLDO URRUTIA
Banco Hipotecario de Chile, de 11 a 12.—Santa Rosa 128, de 14 a 18.

EMILIO TAGLE RODRIGUEZ
Abogado. Huérfanos 840. Teléfono 208. Atiende preferentemente asuntos comerciales y mineros.

MEDICOS

Dr. ARNELLO
Cirugía. Anestesia general. Venéreas. Consultas: García Reyes 17, de 12-3. Hospital San Vicente 4-6.

Dr. ALCAINO
Oídos, nariz, boca, garganta. Especialista. Hospitales Niños y Salvador. Consultas: 2-5. — Dieciocho 257. Teléfono 257.

Dr. AMENABAR OSSA
Oculista, 14 años Europa, 3 años médico director Hospital Ojos. Condado Stafford (Inglaterra).—Merced 494. De 1 1|2-4. Clínica y Pensionado Av. Matta 1131. De 9-10.

Dr. AGUILAR
Cirugía. Sífilis. Enfermedades señoras. Consultas: 1-3. San Isidro No 229.

Dr. LEONIDAS AGUIRRE A.
Especialista enfermedades de niños y afecciones pulmonares. Consultas: 10 a 11 y 1 1|2-3-1|2. San Francisco 116.

AFECCIONES PULMONARES Y NERVIOSAS
Rayos X. Dr. Fontecilla. Estudios Europa.—Delicias 1626. 2-4.

Dr. BISQUERTT
Vías urinarias, sífilis. Se trasladó Moneda 859. 3-6. Casilla 2563.

Dr. VERGARA KELLER
Médico-cirujano. — Agustinas 828.—De 2 a 4.—Atiende llamados nocturnos.

Dr. ARTURO BARRAZA A.
Vías urinarias, sífilis.—Puente 557. de 3-6.

Dr. BORQUEZ SILVA
Estudios Europa. Pulmón, corazón, estómago e intestinos. Rayos X. De 3 a 6.—A. Prat 80.—Teléf. 19 (Matadero).

Dr. CARLOS BOLIVAR S.
Medicina general. Delicias 210. De 1-3.

Dr. JULIO BUSTOS
Médico de Ciudad de Santiago. Medicina interna, niños, sífilis. Recoleta 707.—2-4.

Dr. JOSE MARIA BUSTOS
Oculista.—Vergara 134. De 1-4. Teléfono 2204.

Dr. LUCIO CORDOVA
Medicina general. Consultas: 1 1|2 a 3 1|2.—Monjitas 330.

Dr. CAMPOS MENDEZ
Medicina interna. Corazón, hígado, sífilis. 10-12.—Huérfanos 2311 y 2-5. Bandera 62.

Dr. LEONIDAS CORONA T.
Laboratorio Clínico, Delicias 868 (frente a Estado). Consultas de 4-6. Teléfono 2483.

Dr. BRAGA CASTILLO
Rayos X.—Merced 136. Teléfono 1393. Consultas: de 9-10 y de 1-4.

Dr. MANUEL CALVO MACKENNA
Médico del Pensionado de San Vicente. 1-3. Compañía 1509. Teléfono Inglés 596.

Dr. EMILIO CADIZ
Graduado en París. 2 a 4.— Lord Cochrane 246.

Dr. LEON CHONCHOL
Titulado en París. Medicina general. Piel, venéreas. Consultas: 2-5. Santo Domingo 729.

Dr. W. E. COUTTS
Sífilis. Vías urinarias. Consultas: 3 a 5.—San Martín 372.

Dr. CASTRO OLIVEIRA
Garganta, nariz, oídos.—Estado 62. De 3 a 6.

Dr. CASTAÑEDA IGLESIAS
Ex-Médico Residente Hospital Niños, Catedral 1882. Teléf. 254. De 1 a 3.

Dr. GEORGES DAUBAS
Titulado París y Chile. Regresó Francia. Medicina Interna. 2-4.— Delicias 489.

Dr. DIAZ VELASCO
Medicina interna. Niños, sífilis. Consultas: 1 a 4.—Vergara 474.

Dr. EUGENIO DIAZ LIRA
Cirugía de Niños y Ortopedia.— Agustinas 1270. Teléfono 2585.

Dr. RICARDO DONOSO
Estudios en Europa. Medicina interna, especialmente pulmón, corazón.—Agustinas 819.—1 1|2 a 3 1|2.

Dr. ESPINA
Rayos X. Medicina interna. Estudios en Europa. Delicias 1228. esquina Gálvez Teléfono Inglés 2102. Consultas: 1 1|2 a 4 P. M.

Dr. FRANCISCO EDWARDS
Vías urinarias. Consultas de 2-4. Teatinos 14.

Dr. JULIO EASTMAN
Catedral 2673. De 1 1|2-3 1|2. Teléfono 2637. Casilla 1571.

Dr. L QUINTEROS ENCINA
Médico Legista. Cirugía, partos. 1-3. Alameda 239.

Dr. FUENZALIDA BRAVO
Profesor enfermedades niños. Merced 560. Teléfono 1721. De 2-4.

Dr. ARTURO FRITZ
Medicina general Jefe Policlínica. Piel y sífilis. 3-5.—Huérfanos 1353.

Dr. MORAGA FUENZALIDA
Medicina y cirugía de niños.— Cochrane 118. Teléfono 2804. 1-3.

SIFILIS
VENEREAS Y PIEL
Dr. Félix Grohnert B.
Castro 238.—Consultas: 2-6

Dr. ENRIQUE GONZALEZ
Estudios Europa. Estómago, intestinos, hígado, diabetes ,obesidad, reumatismo. 2-4. Castro 105.

Dr. ERNESTO GREENE
Estudios Europa. Cirugía, ginecología. Consultas 2-4. San Martín 503 esq. Catedral. Teléfono 2860.

Dr. ARISTIDES GONZALEZ C.
Prof. extraordinario. Obstetricia partos, enfermedades señoras. 1-6. Cas. 1551. Teléf. 2789. S. Martín 212.

Dr. LUIS GODOY H.
Cirugía y anestesia general. Consultas: 1-4. Delicias 1367. Tel. 2541.

Dra. JULIA E. GUTIERREZ C.
Partos, señoras, niños. Carmen 77. Consultas: 2-3 1|2.

Dr. GARCIA COLLAO
Ojos, nariz, garganta, oídos. Regresó. Nuevo consultorio: Galería Alessandri 30, entrada Agustinas.

Dr. ALEJANDRO INFANTE
Enfermedades de niños. Médico del Hospital de Niños San Luis. Consultas: 1-4. Delicias 253.

A. ICAZA BARROS
Médico-cirujano. — Bandera 736. Teléfono 233. Casilla 3540.

Dr. A. KORNER ANDWANTER
Estudios en E. U. Cirugía, ortopedia. Consultas: 2-5. Santo Domingo 623.

Dr. ROBERTO JARAMILLO B
Ejército 707. Teléfono 142, Parque.

Dr. KOENIG
Hidroterapia científica. Medicina interna. De 2-4.—Claras 549.

RICARDO KUSCHEL S.
Cirugía general. Consultas: 3 1|2-5. San Antonio 275. Teléfono 1344.

Dr. LEA PLAZA
Enfermedades del sistema nervioso.—Monjitas 308.

PROFESOR LUCO
Enfermedades nerviosas y mentales.—Merced 336. 1-3.

Dr. MALBRAN
Bandera 726. Enfermedades mentales y nerviosas 2-5.

Dr. LUIS G. MIDDLETON CRUZ
Oídos, nariz, garganta. Trasladóse: Miraflores 540.—4-6.

Dr. AURELIO MORALES
Vías urinarias, sífilis. Lira 21—5-7.

Dr MORALES VILLABLANCA
Sífilis, Venéreas.— Prat 356. De 4 a 6.

Dr. MOUAT S.
Ginecología-partos. Ex-jefe de Clínica Ginecológica Dr. Korner. Brasil 25. Consultas: 1-4.

CORA MAYER G.
Médico-cirujano. Niños y señoras. Consultas de 4-6. Compañía 1607.

DOCTOR MOORE
Profesor de enfermedades génito-urinarias, piel. 2 a 26.—110 Vergara.

Dr. ITALO MARTINI G.
Ojos, oídos, nariz y garganta. Delicias 411.—Consultas: 2-4.

Dr. LUIS MIRANDA
Residente Hosp. San Vicente.— Santo Domingo 2969. De 1-4.

Dr. MEZA OLVA
Estudios en Europa. Medicina interna, especialmente pulmón, corazón, riñones, sífilis. Laboratorio Clínico. Consultas: 3-4. Dieciocho 263.

Dr. MONTERO
Prof. de dermatología, sifilografía. Piel, sífilis, génito-urinarias.— Prat 309.

Dr. JUAN MONTENEGRO
Enfermedades de niños. Consultas 2-4. Compañía 1770.

Dr. ERNESTO MOLINA C.
Cirugía general. Consultas de 4 1|2 a 6.—Ejército 670.

Dr. JULIO MOORE F.
Regreso comisión Gobierno. Consultas de 2 a 4. Niños. Sífilis. Atiende llamados nocturnos. Vergara 150.

Dr OSTORNOL
Medicina general. Catedral 1275. Teléf. 1118. De 11-12 y 1-2.

Dr. OHLERICH
Titulado Alemania y Chile. Medicina general adultos y niños. Teléfono 302. Consultas: 2-4. Trasladóse Teatinos 336.

Dr. DAVID PULIDO
Enfermedades niños. Sto. Domingo 1646. Teléf. 2152. Consultorio: Sto. Domingo 1695.—1 a 4.

Dr. OTTO PHILIPPI
Enfermedades de niños. Sto. Domingo 820 esq. San Antonio. Consultas: 1-3. Teléfono 2415.

PROFESOR PARDO
Cirugía y enfermedades de señoras. Consultas de 2-4. Ejército 119.

Dr. PAREDES F.
Especialista enfermedades señoras. Jefe Policlínica Prof. Korner. Medicina, cirugía. Amunátegui 33. de 2-4.

Dr. PRUNES
Estudios en Europa. Jefe de Clínica. Piel, sífilis, venéreas. Merced 430. Casilla 2894.

Dr. RICARDO PERALTA G.
Cirugía general, especialmente de niños. Claras 471.

Dr. MARCIAL PARADA
Oídos, nariz, garganta.—Delicias 1626. Teléfono 2644. De 3-5.

Dr. PRADO REYES
Cirujano jefe Hosp. San Juan de Dios. Cirugía. Enfermedades señoras. San Francisco 70. De 1-3. Teléf. 1484.

Dr. QUIROGA
Enfermedades nerviosas, mentales. Puente 559. Consultas: 5-7.

Dr. RAYO RIQUELME
Cirugía. Enfermedades de señoras. Sífilis.—Lunes, Miércoles, Viernes. 1-3. Martes, Jueves y Sábado: 5-6. Merced 304. Teléfono 3329.

Aquiles Riveros
Doctor en medicina, cirugía y partos, de la Universidad de Bruselas y Santiago, trasladóse al
SANATORIO
Avenida Matta 586.—Teléf. 97 (Matadero). Consultas: 10-11 y 2-4

Dr. NACIANCENO ROMERO
Laboratorio Clínico. Puente 559. Consultas 6-7. Casilla 3871.

Dr. EDUARDO DE RAMON
Cirugía, enfermedades de señoras. Consultas: 1-3. Trasladóse Agustinas 1660.

Dr. JOEL RODRIGUEZ P.
Estudios en Europa. Medicina interna, especialmente estómago, intestinos. Rayos X. Consultas: 2-4. Claras 431.

Dr. FDO. ROMERO AGUIRRE
Partos. Enfermedades señoras. Cirugía.—Catedral 2429.

Dr RAMON SILVA LEON
Enfermedades señoras. Partos. Atención nocturna. Riquelme 52.

Dr. OSVALDO SALAS C.
Catedral 2529. Medicina de adultos y niños. Sífilis. Consultas: 1-4. Teléfono 2791.

Dr. SEPULVEDA R.
Bandera 736. Teléfono 233. Laboratorio. Exámenes de sangre, orina, jugo gástrico, etc. Exámenes bacteriológicos. Inoculaciones. Consultas: 2 a 6.

J. SCHWARENBERG L.
Enfermedades de niños. Consultas de 1-3, excepto Jueves y Sábado. San Antonio 275. Teléfono Inglés 1344.

Dr. SUAREZ ALVAREZ
Especialmente afecciones de la vista. Santo Domingo 1253. Consultas: 1-3.

Dr. STUARDO
Estudios Europa. Enfermedades niños. Consultas: 1-4. — Agustinas 1664.—Teléfono 2245.

Dr. SANTANDER
Estudios Europa. Médico internista, especialmente vías digestivas y riñón. Examen completo del enfermo por rayos X y laboratorio.—Consultas: 3 a 5. Teléfono 2271. Moneda 931.

Dr. TORRES TORRES
Jefe Clínica Prof. Korner. Enfermedades señoras, cirugía. Catedral 1249. De 3-2-5.

Dr. ULLOA
Interna. Venéreas. Niños. Pulmón. Independencia 1726.—12-4.

Dr. UGARTE MONTES
Medicina interna. Cirugía. Sífilis.—Sotomayor 541. De 1 1|2-3 1|2.

DOCTORA ERNESTINA PEREZ
Estudios en Europa. Se trasladó a Merced 629.—Consultas: 2 a 4 1|2.

Dr. VIVES BRAVO
Estudios Europa. Enfermedades niños. Monjitas 312. Teléfono 2395.

Dr. VARGAS SALCEDO
Cirujano. Consultas: 2-4. Teatinos 354. Teléfono 1060.

Dr. A. VALENZUELA R.
Estudios en Europa. Tratamiento sin drogas. Cultura física. Medicación natural. Santo Domingo 543. Consultas: 2-4.

Dr. G. E VIDAL S.
Consultas: 4-6.—Delicias 2646.

Dr. VALENZUELA LARRAIN
Cirugía general, ginecología. Consultas: 1-3, menos los Viernes. Catedral 2092.

Dr. VIDAL OLTRA
Sífilis. Medicina interna. De 4 a 6. Laboratorio Clínico. Riquelme 44.

Dr. VILLALON
Enfermedades de la vista. Estudios Europa.—Santo Domingo 606. Consultas: 1 1|2-3 1|2.

DANIEL YAÑEZ G.
Sífilis, venéreas. De 3-5.—Moneda 1035.

Dr. ZUÑIGA C.
Partos. Enfermedades de señoras. Jefe Clínica Obstetricia. Avenida España 472. Consultas: 1-3. Teléfono 111, Parque.

Dr. WAUGH ALDUNATE
606 914 Medicina interna, venéreas, sífilis. Reacción de Wassermann. Consultas: de 2-4 1|2. Catedral 1088.

Dr. WIREN
Oído, nariz, garganta. Claras 471. 2-4. Policlínica, 8 1|2-11 A. M. Sólo para enfermos escasos recursos.

DENTISTAS

DR. ROGAT PIORREA ALVEOLAR
Bolsa de Comercio
Oficina 212-213
En Valparaíso los Sábados. Condell 88.

VICTORINO ALONSO
Dentista. Estudios en Philadelphia. Moneda 1164.

GUILLERMO AHUMADA
Dentista.—Carmen 319, altos.

ENRIQUE MORENO OLEA
Dentista. Especialista clínica dental Dr. Valenzuela Basterrica. Huérfanos 1616. Teléfono 1642.

MAURICIO M. BALTIANSKY
Dentista. Cirugía dental. Enfermedades de la boca. Arturo Prat 985.

CLODOMIRO CONTRERAS
Ayudante Clínica Operatoria Escuela Dental. Maestranza 340. Consultas: de 3 a 18.

J. A. CASTRO OLIVEIRA
R. CASTRO OLIVEIRA
Estado 62.

JOSE LUIS CARRERA M.
Dentista. Teatinos 549, entre Catedral y Santo Domingo.

SALVADOR CASTILLO U.
Jefe Clínica Prótesis Escuela Dental.—Moneda 1588.

ROBERTO GOMEZ UGARTE
Dentista. Consultas: 2 a 5. Morandé 291. Of. 22 y 24.

Dr. EDUARDO D. GOMEZ C.
Dentista. Consultas: 3-7. San Diego 1050.

EDUARDO HOLLSTEIN
Dentista. Catedral 1787.

MUÑOZ LOBOS Hnos.
Dentistas. Extracciones sin dolor. Somnnoformo. Puentes.—San Diego 301-443. Teléfonos 101-108.

Dr. LUIS PELLIZA C.
Especialidad puentes, coronas y planchas. Agustinas 849. Casilla 775.

Dra. ELVIRA ROSAS S.
Dentista.—Bandera 76.

INGENIEROS

ALBERTO LARENAS F.
Ingeniero. Claras 162. Casilla 240.

OFICINA TECNICA
Lorenzo Claro Lastarria, Ing. Civil. Morandé 253. Teléf. 1963. Casilla 1491.

ARQUITECTOS

EDUARDO TASSO
Construcciones transformaciones, reparaciones. Honorarios 5 o|o. Planos presupuestos. — Morandé 131.

E. LEOPOLDO NAVARRETE Ch.
Construcciones. Transformaciones de edificios. Casilla 330.

MATRONAS

SEÑORA AVILA
Atiende partos y toda época embarazo. Pensionistas. Consultas gratis. Sotomayor 635.

CLINICA PRIVADA DE OBSTETRICIA
Señora Reyes. Matrona ginecologista. Establecimiento moderno. Atendido por dos cirujanos especialistas. Recibe enfermas de todas partes del país. Curaciones internas. Partos indoloros. Absoluta reserva. Asistencia a domicilio. Esmeralda 636.

CLINICA ‘‘Dra. VICENTINA’’
Especialista partos, enfermedades internas. Pensionado higiénico, consultas gratis. San Diego 57.

CLINICA
Ana G. Vargas Barrera. Partos, enfermedades señoras. Recibe pensionistas. Cochrane 985.

Mme. E. FRAGNAUD
Matrona francesa. Consultas de 3 a 5. Manuel Rodríguez 647.

J. MORENO
Clínica. Especialidad curaciones internas. Arturo Prat 1250.

MERCEDES ROJAS
San Diego 932. Recibe enfermas cualquier tiempo. Consultas privadas. Precios módicos.

CARMELA TORO G.
Pensionistas. Atiende toda hora. Trasladóse San Pablo 3267.

‘‘PENSIONADO MURFFI’’
Especialidad enfermedades señoras. Partos, pensión desde $ 40. Curación flores blancas. Cobro después mejorada enferma. Aplico inyecciones. Exámenes gratis. —San Diego 360.

VARIOS

CONSULTORIO FEMENINO DE CULTURA FISICA
Vello, extracción segura por señoras competentes bajo vigilancia médica. Masaje, gimnasia, hidroterapia, electricidad, etc. Trátanse niños mal desarrollados, anemias, estítiqués, reumatismo, obesidad, enfermedades respiratorias, digestivas, defecto pecho, columna vertebral o cara, como cutis seco o grasoso, espinillas, lunares, cicatrices, etc. Masaje de belleza, manual y eléctrico. Santo Domingo 348, entre 21 de Mayo y San Antonio.

S. N. HAYASHI
Masaje médico científico. Estudios en Japón. Atiende toda curación de masaje. Claras 490. De 2 a 4.

LAURA ARAOS
Enfermera.— Aviso que atiendo enfermos de noche.—Delicias 24-B.

SECCION VALPARAISO

ABOGADOS

GUILLERMO AZOCAR ALVAREZ
MIGUEL AYLWIN C
Serrano 398. Teléfono 1588.

ANIBAL CRUZAT O.
Abogado. Prat 72. Casilla 1298.

AURELIO CRUZAT ..
Abogado y procurador del número. Estudio: Prat 72.

FERNANDO GANDARA P.
Abogado. Agente general de LA NACION, en Valparaíso. Cochrane 898. Casilla 689.

GUILLERMO RIVERA C.
GUSTAVO RIVERA BAEZA
Calle Serrano 173, Valparaíso.

AGENTES
Y EMBARCADORES DE ADUANA

PEDRO SANTIBAÑEZ
Serrano 69. Teléfono G. T. O. Casilla 200.—Valparaíso.

CORREDORES

GUILLERMO ARNOLD
Vende chalets, terrenos, fundos. Arrienda casas amobladas. Viña del Mar, Alvarez 730, Valparaíso, P.

LIQUIDACION

Por reformas en el local se realizará toda la existencia en
CAMISERIA, SASTRERIA Y ROPA HECHA
Desde Mañana LUNES 10

CASA ESPAÑOLA - PUENTE 601, ESQUINA SANTO DOMINGO

IMPORTANTE

PAR ALAS SEÑORAS DUEÑAS DE CASA Y PUBLICO EN GENERAL

A fin de dar cabida al inmenso surtido de calzado extranjero y nacional, recientemente recibido, para la temporada presente, liquidamos todas las existencias actuales del gran depósito de

CALZADO

ANEXO A "AL PRECIO FIJO", AHUMADA 57
VEAN PRECIOS

SEÑORAS

Hacemos presente que los artículos en liquidación son de los últimos modelos:
En lona, valor $ 15.50 y 14.50, por 11.50.
En cuero color, zapatón, marquesa, imperio, etc., valor $ 24.50, 22.50 y 21, por 19.50, 18.50, 17 y 16.
Acharolados, en los mismos modelos, valor $ 28.50, 26, 24.50, 22.50, por 21.50, 19.80, 17.90, 15.50.
Cabritilla, valor 23.50, 21.50, 19.50, por 17.50, 16, 14 y 12.50.
PARA NIÑAS: gran variedad en calidades y precios de calzado, en cuero de color, charol, cabritilla y lona.

CABALLEROS

Botín box-calf negro, modelos de moda, valor $ 28.50, 24.50, ¡Ojo! por $ 21.50 y **19.90.**
Botín box-calf, color "Derby", valor $ 29.50, por $ 23.50.
Zapatón box-calf, color, valor $ 27.50, por $ 22.50.
Botín boxcalf, color, "Derby" y "Garibaldi", valor: $ 33.50, por $ 27.90.
Zapatón cabritilla negra, valor $ 29.50, por $ 25.50.

En calzado de guagua y niños, tenemos una gran variedad de clases, modelos y hormas de la afamada marca **"Picó"** las cuales liquidamos a precios de costo, por tener que renovar la existencia.

"AL PRECIO FIJO" Ahumada 57

Nota:— Se atienden pedidos de provincias, desde un par, devolviéndose el dinero si la mercadería no gusta al comprador.
Los estudiantes que acrediten su identidad, tendrán un 10 por ciento de descuento.

9-

Fundición "San Pablo"

OFICINA DE VENTAS:
GALERIA ALESSANDRI 7-A
Teléfono 5119, Central

TALLERES:
BLANCO ENCALADA 3023
Teléfono 94, Estación

REPUESTOS

para segadoras Mc. Cornick, Deering, Emerson, Prensas Whitman, Columbia marco de acero y madera para picadora N.o 12.

OFRECE

G. MAZZEI y Cía.

SUC. DE ALEJANDRO MAZZEI
AGENTES DEL BANCO DE NAPOLES
CASA CENTRAL: VALPARAISO

SUCURSALES: IQUIQUE, CONCEPCION, MILANO, BUENOS AIRES

SECCION BANCARIA.— Dispone del servicio de letras y giros telegráficos sobre cualquier plaza de América y Europa. Servicio especial de giros postales para Francia, España e Italia.

SECCION IMPORTACION.—Tiene un gran surtido en géneros y tejidos de algodón, lana y seda. En paquetería tiene: Perfumería, Medias, Calcetines, Encajes, Quincallería, Cintas, Elásticos, etc., etc.

SECCION EXPORTACION.—Compra productos del país y se encarga en consignación de la exportación de los mismos.

COMISIONES, REPRESENTACIONES Y CONSIGNACIONES.— Acepta representaciones, pedidos directos de cualquier artículo de los mercados de Europa y EE. UU. y consignaciones.

SEGUROS.— Con el carácter de agentes de varias Compañías contratan seguros generales.

SANTIAGO — Calle Agustinas 1040

Teléfono Inglés N.o 2283.—Teléfono Nacional N.o 836.—Casilla 3794

Bicicleta Diamant Championat

En muy buen estado
VENDO
Martínez de Rozas 2456

Salmón y Sardinas

ATUN, MACKEREL, YELLOSOTAIL, BONITO, ALBACORE

J. M. Eyzaguirre y Cía.

COMPAÑIA 1301

Unicos representantes:
Smith, Doyle y Vaughan Co.
LOS ANGELES, CAL. U. S. A.

PROPUESTAS PUBLICAS

Pídense propuestas públicas para la adquisición de los siguientes artículos destinados al servicio de las escuelas fiscales en el año próximo:

150,000 lápices de Faber N.o 2.
80,000 gomas para borrar.
10,000 resmas de papel N.o 3.
15,000 cajitas de tinta granulada o en polvo.

Las propuestas se abrirán el día 21 del actual, a las 3 P. M., en la Sección Almacenes de la Inspección General de Instrucción Primaria (Amunátegui N.o 60), donde los interesados pueden consultar bases y antecedentes.

El Inspector de Instrucción Primaria

15-K

Propuestas Públicas

Pídense propuestas públicas para la adquisición de los siguientes artículos destinados al servicio de las Escuelas Fiscales en el año próximo:

500 globos geográficos.
500 mapas mundi.
500 mapas de Sud-América, políticos.
500 mapas de Norte América, políticos.
500 cuadros Ideal geográficos.
500 cuadros de sistema métrico.
500 colecciones de cuadros Historia Natural.
500 colecciones de cuadros antialcohólicos; y
500 colecciones de cuadros Anatomía Humana.

Las propuestas se abrirán el día 20 del actual, a las 3 P. M., en la Sección Almacenes de la Inspección General de Instrucción Primaria, (Amunátegui 60), donde los interesados pueden consultar bases y antecedentes.

El Inspector General de Instrucción Primaria

15-K

Lo indispensable en toda Oficina Comercial

La Máquina Calculadora "MARCHANT"

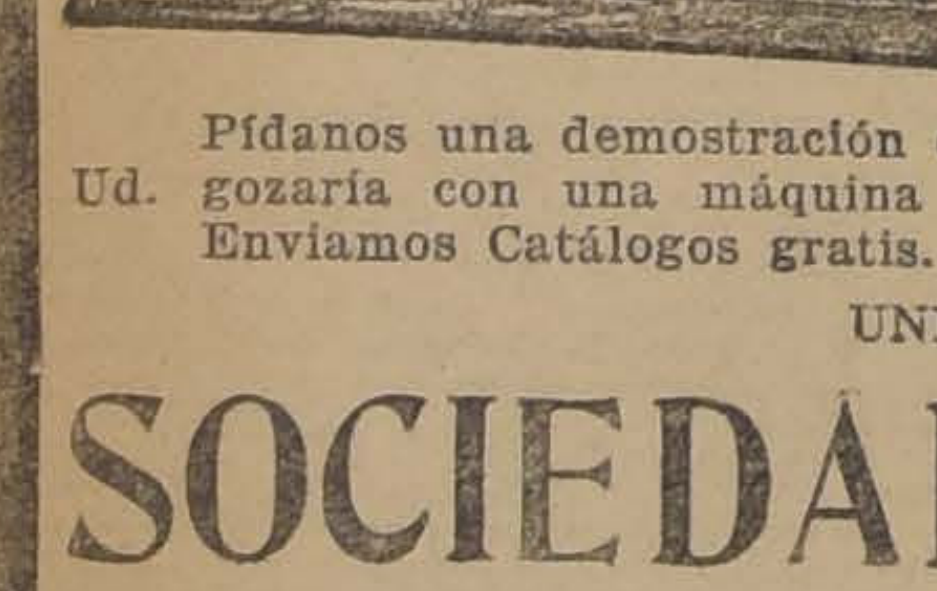

Le ahorrará tiempo en sus cálculos, le reducirá el personal y con esto mayores ganancias.

La máquina calculadora "MARCHANT" le hará cuanto cálculo Ud. necesite en sus labores de oficina, los obtendrá rápidos y con absoluta exactitud.

Muchos que ya usan esta máquina han encontrado métodos más cortos y más fáciles para hacer sus cálculos especiales.

La verdadera prueba del método o de la máquina es el tiempo y personal que se emplea para hacer los cálculos.

Pídanos una demostración de la máquina a domicilio y se convencerá de las garantías que Ud. gozaría con una máquina calculadora MARCHANT.
Enviamos Catálogos gratis.

UNICOS CONCESIONARIOS:

SOCIEDAD M. R. S. CURPHEY

SANTIAGO: Estado 67 VALPARAISO: Blanco 653

Fabricación de Puertas, Ventanas y Galerías

DE TODAS CLASES

Gran existencia para entrega inmediata. — Ofrece:

Desvío, Barraca y Fábrica **LA REPUBLICA** 717 - REPÚBLICA - 717 esquina Domeyko

Puertas una hoja tablero y ½ cuerpo, desde. . . . . . . $ 16.00

LISTONES para parquets, zócalos piso y cielo.

CARPINTEROS: Completo surtido en batientes, peinazos, palillos y molduras. Correderas para mesas, escopleaduras para persianas.

EN TORNEOS: Completo surtido en patas para mesas, balaustros de escalas, mangos para plumeros y se hace toda clase de trabajos.

Despacho rápido a provincias por pequeñas y grandes partidas. Por carros completos desde mi DESVIO ESCOBEDO.

BASAS DE PIEDRA

LINGUE: 1x10, 2x10, 3x10 y 4x10, gran existencia.
Pida Ud. Catálogos. — Casilla 3081. — Teléfono Inglés 182, Parque.

MANUEL ESCOBEDO M.

Pennsylvania
VACUUM CUP
NON SKID
TRADE MARK REG. U.S. PAT. OFF.

En su camino por el Mundo va dejando la huella de su insuperable calidad.

. . . .

Resistente, seguro y suave, le demostrará en todo momento sus espléndidas cualidades.

Su módico precio no está en relación con su magnífica calidad.

Pídalo a

Morrison y Co

Casilla 212 :-: Ahumada 65-77

SANTIAGO

CASA MUZARD

PAPELES PINTADOS

Habiendo sido completamente renovado el surtido de papeles, tenemos a la disposición de nuestra clientela todas las novedades en este artículo, desde lo más fino a lo más barato.

Papeles desde 80 centavos rollo.
Id. saldos en baratura.
Aluminium. Oro imitación.
Papeles para vidrios.

JACKSON y Cí

Corredores de la Bolsa de Product

DE

SANTIAGO y VALPARAIS

Compra-Venta de Frutos d
País y Abarrotes exclusivamen
por cuenta ajena.

HUERFANOS 107

TELEFONO 1426

IMPORTANTE

ACABAN DE LLEGAR

Servicios de mesa, de porcelana, de Limoges, para 12 y 18 personas.

Servicios de lavatorios de porcelana, Limoges, con 10 piezas c|u. y un gran surtido de enlozado en ollas, cacerolas, sartenes, etc. etc.

A PRECIOS BARATÍSIMOS

ALMACEN IQUIQUE

Estado 35 y 37 - Teléf. Ing. 2373

9--K

GUERRA A LAS MOSCAS

LLEGO

TANGLEFOOT

Weir & Co.

Estado 398 Casilla 613 Teléf. 206
SANTIAGO

9-K

HERRAMIENTAS PARA MECANICOS

Terrajas para pernos.
Terrajas para cañería.
Taladros y Chicharra.
Brocas Salomónicas.
Platos para tornos.
Escariadores.
Llaves inglesas "Coes".
Llaves para cañería "Vulcán".
Porta-herramientas para tornos.

— OFRECE —

INTERNATIONAL MACHINERY CO. - MORANDE 530

TURF

CLUB HIPICO

LAS CARRERAS DE LA TARDE

Apreciaciones y pronósticos

Abundante en inscripciones y bonito como el de reuniones pasadas, es el programa que para esta tarde ofrece nuestra primera institución.

Constituye la prueba principal de la reunión el clásico La Copa, sobre 3,200 metros y con la buena recompensa de quince mil pesos, al caballo vencedor.

En realidad de verdad, dicha carrera se resolverá por un match entre Bayaceto y Almirante Sturdee, competidores ambos, que bien se merecen en la distancia en cuestión y al peso que llevan.

Si bien es cierto, que el excelente hijo de Alanés se ha demostrado últimamente como el mejor elemento de nuestras pistas en tiros largos, tampoco no es menos cierto, que Almirante Sturdee, ha venido en estos últimos meses, haciendo visibles progresos, los cuales lo acreditan como un digno rival de Bayaceto.

La elección entre los dos adversarios nombrados, es difícil, pues, según nuestro concepto, cualquiera puede triunfar, ya que ambos se merecen en calidades y condiciones.

En resumen, diremos que a nosotros nos gusta para ganador Almirante Sturdee, dejando para el placé a Bayaceto.

Comienza el programa con los 1,100 metros del Premio Montagú, prueba que ha reunido a un lote de animales de modesta calidad.

Sobresalen a nuestro juicio Triaca, que a pesar del peso tiene sobrados títulos para imponerse; Pencahue, que ha estado haciendo carreras muy regulares; Sergio, que va en un tiro que para sus medios de acción es muy cómodo; Terrible, cuya última performance en el Hipódromo Chile es bastante buena y Furlana, que puede ocupar un puesto inesperado. Nuestros preferidos son: Triaca, Pencahue y Sergio.

La prueba a continuación, es el Premio Menina, sobre una distancia de 1,500 metros, está destinado a productos de tres años perdedores nacidos en el país.

Nuestra carta para ganador es Sancho Panza, que ha figurado en repetidas ocasiones en el marcador y que seguramente debe también figurar esta tarde. Para el primer placé nos gusta Cebú, en vista de que sabemos está bueno. En tercer lugar indicaremos a Larmes, que el Domingo pasado produjo una performance muy regular.

La tercera carrera de la tarde, es el Premio Manette, sobre un tiro de 1,100 metros, el cual, por la modesta calidad de los rivales, dificulta más de lo acostumbrado la elección del posible ganador.

Sin entrar en comentarios, vamos a dar nuestros votos para el primer puesto a Cardenal, que el Domingo pasado demostró estar muy ligero. En los otros lugares de la tabla señalaremos a Luminosa y Personaje, respectivamente.

Muy interesante promete estar la milla del Premio Manchuria, carrera que ha logrado anotaciones, de animales de reconocidas condiciones para la distancia.

Los candidatos más indicados son: Fabia, que el Domingo último llegó segunda detrás de Kalandor en el clásico Luis Cousiño; Voyou, que se ha venido perfilando como uno de los buenos representantes de la generación de tres años importada y por fin, Alone, que en estos últimos tiempos se ha exteriorizado como un verdadero aspirante a crack.

La sexta prueba de la fiesta hípica, la constituye el Premio Marcosol sobre 1,400 metros, handicap que por sus numerosos inscritos, ofrece serias dificultades para nuestra misión.

Sin embargo, como tenemos que orientar al lector, hemos resuelto embarcarnos con Pacato, el que con su última performance, nos manifestó que estaba en vísperas de alcanzar sus antiguas formas. Chiflón y Cylgad, en segundo y tercer lugar de la tabla respectivamente. Como sorpresas indicaremos a: Tucano y Feudal.

La carrera de fondo de la tarde, con excepción del clásico, es el Premio Mesalina sobre una distancia de 2,500 metros.

Tomando en consideración los competidores anotados y la escala de pesos fijada por el señor handicaper, se puede presumir, que esta prueba será de interesante desarrollo y de llegada muy reñida.

Las dos últimas figuraciones de Majuelo: la primera venciendo en 2,400 metros a Tirteo y la segunda, donde cayó derrotado por Tirteo y Germán; son para nosotros antecedentes suficientes para dar al hijo de Galloway nuestras preferencias. En el puesto a continuación nos inclinamos por Peter Pan, que va peligrosamente liviano. Germán en tercer término.

Termina la tarde hípica con los 1,400 metros del Premio Magda, el cual, constituye una hermosa e interesante carrera.

Cualquiera de los inscritos, salvo raras excepciones, tiene opción a ocupar los puestos del marcador, razón que nos presenta el pronóstico, como un problema de solución muy difícil. En esta emergencia, hemos tomado el camino de dar nuestros preferidos a la suerte. Verificada la operación, nos dió el siguiente detalle: para ganador Cautín y para los placées: Mary Garden y Grano de Oro.

RESUMEN

1.a carrera: Triaca, Pencahue y Sergio.
2.a carrera: Sancho Panza, Cebú y Larmes.
3.a carrera: Cardenal, Luminosa y Personaje.
4.a carrera: Fabia, Voyou y Alone.
5.a carrera: Almirante Sturdee y Bayaceto.
6.a carrera: Pacato, Chiflón y Cylgad.
7.a carrera: Majuelo, Peter Pan y Germán.
8.a carrera: Cautín, Mary Garden y Grano de Oro.

PROBABLES MONTAS Y COMPETIDORES PARA LAS CARRERAS DE ESTA TARDE

Primera carrera, 1,100 metros. — Triaca, M. Pérez; Duke, M. Michaels; Pencahue, V. Fuentes; Retozona, S. Miranda; Sergio, A. Molina; Cambio, C. Pombet; Thermidor, H. Contreras; Terrible, J. Pinto; Shannon, A. Silva; Panizo, N. N.; Furlana, L. A. Zúñiga; Fagra, D. 2.o López; Pasatiempo, H Ramírez.

Segunda carrera, 1,500 metros. — Cebú, V. Jara; Democrático, J. González; Don Caballo, G. Aravena; Gaitero, R. Díaz; Moscou, G. Escobedo; Pasco, E. Carrillo; Sancho Panza, A. Molina; Decorativa, no corre; Dobrudja, J. Arancibia; Domada, E. Pérez; Edelweis, S. Miranda; Etoile d'Or, S. Villanueva; Galopa, R. Hernández; Green, M. A. Soto; Larmes, H. Ramírez; Miss Olga, C. Pombet; Teruca, M. Gamboa.

Tercera carrera, 1,100 metros. — Fraisy, M. Pérez; Corso de Flores, V. Fuentes; Malmaison, no corre; Personaje, C. Pombet; Lituania, M. Silva; Cardenal, M. Gamboa; Temeraria, J. Polanco; Girl, N. N.; Lorita, M. A. Soto; Rabalera, Alf. Silva; Daintre Lassie, A. Silva; Logroño, H. Ramírez; Floriser, L. A. Jerez; Vichy, A. Molina; Luminosa, C. Rosas; Farinette, R. Meza; Yoe, J. Pinto.

Cuarta carrera, 1,600 metros. — Alone, F. Rosas; Duelo, P. P. Quezada; Antaño, no corre; Betún, no corre; Fabia, P. P. Cancino; Voyou, A. Molina; Chateau Gouthier, H. Michaels; Pelo de Oro, J. Vergara; Silver, no corre; Don Alfredo, no corre; Omar, no corre.

Quinta carrera, 3,000 metros. — Bayaceto, V. Jara; Almirante Sturdee, J. Vergara; Brick, E. Carrillo; Calais, J. M. Baeza.

Sexta carrera, 1,400 metros. — Pidal, V. Jara; Fenicia, J. Vergara; Fraisy, no corre; Silver, R. Flores; Feudal, P. P. Cancino; Gran Mogol, J. Osorio; Pacato, H. Michaels; Cadete, H. Contreras; Chiflón, M. Michaels; Film, A. Silva; Malmaison, A. Molina; Cylgad, M. Gamboa; Tártaro, N. N.; Tucano, H. Ramírez; Silly, N. N.; Floriser, L. A. Jerez; Córcega, D. 2.o López; Dixmude, J. Pinto; Louvre, O. Montenegro; Teruca, no corre.

Séptima carrera, 2,500 metros. — Captain, J. Salfate; Don Floro, N. N.; Rihue, E. Escobar; Fernet, J. M. Baeza; Majuelo, A. Molina; Germán, H. Michaels; Clavija, H. Contreras; Après Mois, J. Pinto; Peter Pan, C. Rosas; Eslabón, H. Ramírez.

Octava carrera, 1,400 metros. — Porro, no corre; España, M. Pérez; Alvia, no corre; Darwin, G. Adasme; Grano de Oro, J. Osorio; Mary Garden, J. Vergara; Cautín, J. F. Bernal; Detonación, no corre; Pisanella, S. Miranda; Rex White, A. Molina; Donnetta, L. A. Orellana; Báltico, A. Silva; Triaca, N .N.; Falsete, Alf. Silva; Espartilla, J. Pinto; Marimán, L. A. Jerez; Paraíso, M. Araya; Turpinita, J. Jiménez.

¿Ud. concibe que la escritura calcada sea tan limpia como el original?

La máquina YOST

escribe directamente sobre el papel, por eso su escritura se distingue, por su belleza y claridad, de las demás.

Demostración y catálogos: G. ALESSANDRI 27.

MUEBLES

REALIZA

A PRECIO DE COSTO para comerciantes y particulares.

La "New York"

342-SANTA ROSA-342

Visite Ud. esta Fábrica y se convencerá.

27-j

Vidrios planos

DE TODOS TAMANOS

OFRECEN

LUIS A. UGARTE

AHUMADA No. 219.

Teléf. Ing. 75 -:- Casilla N.o 16 D

IODOGÉNOL PÉPIN

Medicamento científico y de gran valor terapéutico, muy agradable a tomar, se emplea lo mismo si se trata de niños que si se trata de personas adultas. SUBSTITUYE a TODOS LOS MEDICAMENTOS con base de YODO (jarabes y vinos yodados o yodotánicos, aceite de hígado de bacalao, Yoduro de potasio, etc., etc.), y es muy preferible a ellos.

EL IODOGENOL PEPIN

NO HA PODIDO SER IGUALADO NUNCA. LOS MEDICOS LO DIRAN

De venta en todas las Droguerías y buenas Farmacias.

AGENTE:

CASA ARDITI

CASILLA 78-D. —— SANTIAGO

CLUB HIPICO

Domingo 9 de Noviembre de 1919

14.as CARRERAS DE PRIMAVERA

PRIMERA CARRERA, A LAS 14 H.— Premio MONTAGU. — 1,100 metros. — Para caballos de 3 años y más, nacidos en Chile, que se vendan por $ 3,000. — Handicap. — Inscripción: $ 10. — Premio: $ 2,000 al 1.o

DUEÑO	PREPARADOR	NOMBRES	PESO	EDAD	SANGRE	PADRE	MADRE	TRAJE DEL JINETE
Ulises Chacón	H. Pérez	1 **Triaca**	58	5	F	Turín	Native Daughter	Negro
Los Alamos	S. Silva	2 **Duke**	55	5	F	Altanero II	Licisca	Blanco y celeste list., G. color.
N.o 13	V. Fuentes	3 **Pencahue**	54	5	F	Altanero II	Woodland Rose	Blanco y cereza por m., G.
Indígena	L. Navarro.	4 **Retozona**	52	6	1/2	Royal Flight	Sin ant.	Morada, G. oro
El Laurel	P. Polanco	5 **Sergio**	50	3	1/2	Le Roy d'Is	Sin ant.	Azul, M. coloradas, G. blanca.
M. Henríquez	E. Urbina	6 **Cambio**	49	3	1/2	Ogro	Sin ant.	Mor. y oro en rued. M. y G.
J. Errázuriz	E. Emeres.	7 **Thermidor**	49	4	F	Olascoaga	La Bastilla	Verde y salm. en r., G. vd.
H. Godoy	C. Godoy	8 **Terrible**	48	5	1/2	Miserable	Sin ant.	Blanca, cllo. verd., M. y G.
St. George	L. Silva	9 **Shannon**	47	5	F	Celso	Represalia	Verde lunares blancos, G. verde.
Temuco	C. de la Cerda.	10 **Panizo**	46	4	7/8	Pirapó	Soberbia	Azul cruzado oro, G. azul.
R. Urgelles	A. Zúñiga.	11 **Furlana**	45	5	F	L'Aiglon	Fricka	Solferino cruzado blanco.
José Besa	A. Huerta.	12 **Fagra**	44	3	7/8	Alanés	Sfax	Gris perla y oro en r., G. negra.
C. A. Gómez	Propietario.	13 **Pasatiempo**	42	5	7/8	Miserable	Lagartija II	Verde, M. blancas, G. verde.

SEGUNDA CARRERA, A LAS 14.30 H. Premio MENINA. — 1,500 metros. — Para caballos de 3 años, nacidos en Chile, que no hayan ganado —Peso: 56 kilos. — Inscripción: $ 15. — Premio: $ 3,000 al 1.o

DUEÑO	PREPARADOR	NOMBRES	PESO	EDAD	SANGRE	PADRE	MADRE	TRAJE DEL JINETE
D. de la Sotta	J. Rodríguez	1 **Cebú**	56	3	F	Capeador	Marjorie	Sol. y ver. p. m., M. sol., G. ver.
Víctor Muzzio	P. Marchessini	2 **Democrático**	56	3	F	Mead	Chekk	Oro cruz azul, G. lacre.
Jorge Besa	I. Espinosa	3 **Don Caballo**	56	3	A.A.	Orán	Chinchilla	Crudo, círculos azules y rubí.
T. Leyton	R. Díaz	4 **Gaitero**	56	3	F	Jack's Green	Ponzoña	Amarillo claro, G. turquesa.
F. J. Lira	J. M. Canales	5 **Moscou**	56	3	F	Marte II	Fulana	Lila y neg., en r., G. amarilla.
Army and Navy	P. Bagú.	6 **Pasco**	56	3	F	Altanero II	Pambú	Lacre, M. bl. y azul list., G. az.
J. A. Cash	L. A. Benítez	8 **Sancho Panza**	56	3	7/8	Sir Samuel	Euscara	Verde, M. lacre, brazaletes ver.
R. Valenzuela	D. López	8 **Decorativa**	54	3	F	Orán	P. P. C.	Oro cruzado y G. lacre.
Chaplin.	E. Emeres	9 **Dobrudja**	54	3	F	Pioneer	Kost	Gris perla y neg., en rued., G. n.
Los Avellanos	Alf. González	10 **Domada**	54	3	F	Mead	Magda	Am., M. amar. y neg., lista., G. n.
El Parque	J. Toro	11 **Edelweiss**	54	3	F	Burlesco	Griselidis	Azul y blanco en ruedas, G. a.
Enrique Serrano	J. Celpa	12 **Etoile d'or**	54	3	F	Fío	Khadeejeh	Verde, G. celeste.
A. Miranda	A. Pacheco	13 **Galopa**	54	3	F	Etolo	Age d'or	Blanco, M. coloradas, G., blanca.
D. Peñafiel	M. Escobar	14 **Green**	54	3	F	Espectro	Esclave	Blanca cruz turquesa, g. a.
M. Saavedra	A. Rodríguez C.	15 **Larmes**	54	3	15/16	Altanero II	Alsacia	Oro.
Ñipaco	A. Huerta	16 **Miss Olga**	54	3	F	Burlesco	Chicana	M. pr. o., M. o., G. m. bor. o.
R. Demarchi	I. Espinosa	17 **Teruca**	54	3	F	Burlesco	Bellaría	Mor. y b. en r., M. y G. lac.

TERCERA CARRERA, A LAS 15 H.—Premio MANETTE. — 1,100 metros. — Para caballos de 3 años y más nacidos en Chile, que se vendan por $ 3,000. — Handicap. —Inscripción: $ 10. — Premio: $ 2,000 al 1.o

DUEÑO	PREPARADOR	NOMBRES	PESO	EDAD	SANGRE	PADRE	MADRE	TRAJE DEL JINETE
Ulises Chacón	H. Pérez	1 **Fraisy**	60	6	F	Almendro	Chancellerie	Negro.
N.o 13	V. Fuentes	2 **Corso de Flores**	57	5	7/8	Mead	Flor de un Día	B. y c. por m., G. cereza.
A. Marchessini	P. Polanco	**Malmaison**	56	4	F	Lord Bobs	Rebeca	A. y a., ll., M. am., p. a., G. b.
Tally Ho	S. González	4 **Personaje**	55	4	F	Key West	May Rose II	Azul y lacre en r., G. b.
F. J. Lira	A. Muñoz	5 **Lituania**	52	3	F	Marte II	Arromanches	Lila y negro en r., G. am.
A. Gatica	D. Vial	6 **Cardenal**	51	5	F	Siberien	Ravenne	Blanca braz. neg., G. blanca.
D. Galaz	D. Galaz	7 **Temeraria**	51	5	15/16	Turín	Clorinda	Verde, M. lacres, G. v. y lac.
[illegible] Etchepare	J. Arluciaga	8 **Girl**	50	4	1/2	Altanero	Sin ant.	Negra, M. y G. turquesa.
M. R. Troncoso	J. B. Molina	9 **Lorita**	49	3	3/4	Le Roi d'Is	La Prenda	Az. alam. oro, M. lacres, G. oro.
Urbion	U. Duque	10 **Rabalera**	49	4	F	Constant	Bichette	Salmón M. G. verde.
Film	L. Silva	11 **Daintie Lassie**	48	3	F	Pioneer	Allegiance	Blanca y neg., a cuad., G. lacre.
M. Saavedra	A. Rodríguez C.	12 **Logroño**	48	5	95/128	Alcázar	Perlilita	Oro
L. A. González	E. Muñoz	13 **Floriser**	47	6	7/8	Le Roi d'Is	Florida	Oro y negro en ruedas, G. negr.
I. Yáñez	I. Yáñez	14 **Vichy**	46	4	F	Marte II	Phyllis	Rosado y celeste listado.
Army and Navy	P. Bagú	15 **Luminosa**	42	3	F	Altanero II	Liane	Lacre, M. b., y azul list., G. a.
M. Errázuriz	Luis Silva	16 **Farinette**	40	4	F	Eclair II	Primaute	Guinda seca, G. azul borla oro.
Ar. Vera	J. Méndez	17 **Yoe**	40	4	1/2	Altanero II	Sin ant.	Habano, M. y G. azul marino.

CUARTA CARRERA, A LAS 15.30 H. — Premio MANCHURIA. — 1,600 metros. — Para caballos que no hayan ganado más de $ 20,000 — Peso: 48 kilos. — Recargo de 1 kilo por cada $ 2,000 o fracción mayor de $ 1,000 ganados. — Inscripción: $ 15. — Premio: $ 3,000 al 1.o

DUEÑO	PREPARADOR	NOMBRES	PESO	EDAD	SANGRE	PADRE	MADRE	TRAJE DEL JINETE
G. Scott	H. Pérez	1 **Alone**	56	4	F	Altanero II	Java	Amarilla, M. lacres, G. amarilla.
M. R. Troncoso	J. B. Molina	2 **Duelo**	54	4	1/2	Oidor	Sin ant	Azul alam., oro, M. lacres, G. oro.
Los Aliados	H. Pérez	3 **Antaño**	52	3	F	Pearl River	Hellene	Azul eléc., M., solf., G. a. eléc.
Arribano	C. Ruz	4 **Betún**	51	6	1/2	Julio César	Sin ant.	Verde i salmón list., G. verde.
Ossyris	J. B. Castro	5 **Fabia**	51	4	F	As de Espadas	Fabiola	Solferino, G. oro.
J. L. Walker	A. Rodríguez	6 **Voyou**	51	3	F	Delarey	Gamine	Oro, G. negra.
Partenope	J. Dalmau	7 **Chateau Gonthier**	50	3	F	Burgomaster	Ostelle	Verde braz., blancos, G. lac.
Burlesco	P. Tonelli	8 **Pelo de oro**	49	3	F	Pirapó	Avelina	Lacre ala. oro, G. lacre, coc. oro.
Silver	R. Plaza	9 **Silver**	49	4	F	Viraró	Silver Glass	Caqui, G. negra borla oro.
E. Amion	D. Galaz	10 **Don Alfredo**	48	4	F	Mores	Violeta	Negra, brazaletes y G. ofelia.
N.o 13	V. Fuentes.	11 **Omar**	48	3	F	Oviedo	Roseate Hue	Blanca y cereza por mit., G. cer.

QUINTA CARRERA, A LAS 16 H.— Premio LA COPA. — (Clásico).—3,200 metros m/m. — Para reproductores de 3 años y más de fina sangre. — Peso de reglamento. —Entrada: $ 195. — Premios: $ 15,000 al 1.o, 3,000 al 2.o y 1,500 al 3.o

DUEÑO	PREPARADOR	NOMBRES	PESO	EDAD	SANGRE	PADRE	MADRE	TRAJE DEL JINETE
L. Ramírez T.	R. Pastene	1 **Bayaceto**	62	5	F	Alanés	Brújula	Oro, faja, brazaletes y G. azul.
Almendro	J. Dalmau	2 **Almirante Sturdee**	60	4	F	Olascoaga	Alhaja	Negra, faja, M. y G. oro.
Army and Navy	P. Bagú	3 **Brick**	60	4	F	Altanero II	Sagunto	Lacre, M. bl. y azul lis., G. azul.
Corral Jackson	F. Rojas.	4 **Calais**	60	4	F	Pioneer	Parterre	Negra, M. y G. cereza.

SEXTA CARRERA, A LAS 16.30 H. — Premio MARCOSOL. —1,400 metros. — Para caballos nacidos en Chile. — Handicap. — Inscripción: $ 12.50. — Premio: $ 2,500 al 1.o

DUEÑO	PREPARADOR	NOMBRES	PESO	EDAD	SANGRE	PADRE	MADRE	TRAJE DEL JINETE
A. Guzmán	R. Díaz	1 **Pidal**	59	4	127/128	Alcázar	Bliz	Acero, alams., lacre, G. lacre.
Burlesco	I. Dalmau	2 **Fenicia**	56	5	A.A.	Lord Bobs	Royal Leaf	Lacre alam. oro., G. lac., coc. oro.
Ulises Chacón	H. Pérez	**Fraisy**	55	6	F	Almendro	Chancellerie	Negra.
Silver	R. Plaza.	4 **Silver**	54	4	F	Viraró	Silver Glass	Caqui, G. negra borla oro.
Ourimón	R. Díaz	5 **Feudal**	53	4	7/8	Jack's Green	Alarma	Naranja y neg. a cuad., G. neg.
S. Urrutia	D. Sandoval	6 **Gran Mogol**	53	3	F	Eclair II	Lady Blanca	Azul y bl. listado, G. lacre.
Piemonte	P. Tonelli	7 **Pacato**	53	4	F	Pirapó	Avelina	Verde cruz plata.
Limited	F. Galván	8 **Cadete**	52	4	F	Orán	Morfina	Gris prela, G. negra.
Popeta	P. Bagú	9 **Chiflón**	52	4	F	Eclair II	Clablis II	Morada, M. y G. blanca.
Film	Luis Silva	10 **Film**	51	4	F	Alanés	Glencat	Blanca y neg. a cuadros, G. lac.
A. Marchessini	P. Polanco	11 **Malmaison**	51	4	F	Lord Bobs	Rebeca	Am. y az. ll., M. am., p. az., G. b.
D. de la Sotta	J. Rodríguez	12 **Cilgad**	49	4	F	Capeador	Miss Emma	Solf. y v. p. mit., M. Sol., G.
Constancia	J. Celpa	13 **Tártaro**	46	4	F	Olascoaga	Miss Musker	Azul alam. oro, G. neg. bor. o
Los Aliados	M. Soto	14 **Tucano**	45	4	7/8	Turín	Euscara	Azul eléc., M. solf., G. azul eléc.
A. Tapia del Río	S. Silva	15 **Silly**	43	4	F	Altanero II	Chancellerie	Negro, M. naranja, G. blanca.
L. A. González	E. Muñoz	16 **Floriser**	41	6	7/8	Le Roi d'Is	Florida	Oro y negro en ruedas, G. negra.
L. A. Benítez	L. A. Benítez	17 **Córcega**	40	4	F	Rolando II	Spirita	Lacre, M. violeta, G. lacre.
Cruz Blanca	P. Boncerio	18 **Dixmude**	40	3	F	Pioneer	Bambo	Lacre, verde y cruz blanca.
I. Guzmán	J. Arluciaga	19 **Louvre**	40	4	F	Lord Bobs	Atenta	Oro, M. azules, G. oro.
R. Demarchi	I. Espinosa	20 **Teruca**	40	3	F	Burlesco	Bellaría	Mor. y bl. en rued., M. y G. lac.

SETIMA CARRERA, A LAS 17 H.—Premio MESALINA. — 2,500 metros. — Para todo caballo. —Handicap — Inscripción: $ 17.50. — Premio: $ 3,500 al 1.o

DUEÑO	PREPARADOR	NOMBRES	PESO	EDAD	SANGRE	PADRE	MADRE	TRAJE DEL JINETE
Kangaroo	F. Guzmán	1 **Captain**	62	6	A.A.	Fío	Red Rose	Rosada, brazaletes y G. blanca.
S. Muñoz	C. Godoy	2 **Don Floro**	62	7	7/8	L'Aiglon	Florida	Az. lun. cel., G. azul marino.
San Pedro	P. Boncerio	3 **Rihue**	62	7	F	Rampart	Cherry Ripe	Verde, banda bl. y lac., cruzada.
Viluco	F. Rojas	4 **Fernet**	55	5	F	Barsac	Flordia	Verde, presillas, M. y G. oro.
J. del C. Campos	E. Polanco	5 **Majuelo**	52	4	F	Galloway	Mayorca	Azul y oro viejo en círculos.
P. Tonelli	P. Tonelli	6 **Germán**	51	6	F	Almendro	Myosoba	Azul, M. granates y bl., G. gran.
Limited	F. Galván	7 **Clavija**	47	4	F	Prince Florizel	Ain Sefra	Gris perla, G. negra.
Great Seven	J. Méndez F.	8 **Après moi**	46	5	F	Burlesco	L'Astrée	Az. eléc., ala. cu. y puños lacres
Army and Navy	P. Bagú	9 **Peter Pan**	44	5	F	Celso	Neva	Lacre, M. bl. y az. list., G. a.
Miguel Clua	A. Guerra	10 **Eslabón**	40	5	F	Etolo	Elza	Azul morado, M. y G. verde.

OCTAVA CARRERA, A LAS 17.30 H. — Premio MADGA. — 1,400 metros. — Para caballos nacidos en Chile. — Handicap. — Inscripción: $ 12.50. — Premio: $ 2,500 al 1.o

DUEÑO	PREPARADOR	NOMBRES	PESO	EDAD	SANGRE	PADRE	MADRE	TRAJE DEL JINETE
Liguria	J. Celpa	1 **Porro**	63	4	F	Rolando II	Fougére	Lacre, G. Verde
T. Hurley	H. Pérez	2 **España**	60	4	F	Melbourne	Jimena	Gris perla, M. cerz. G. gris perl.
Víctor Vargas	C. Lara	3 **Alvia**	59	6	3/4	Almendro	Pavía	Oro, braz. y G. negra.
El Parque	J. Toro	4 **Darwin**	57	6	F	Burlesco	Chicana	Azul y bl. en ruedas, G. azul.
S. Urrutia	D. Sandoval	5 **Grano de oro**	56	4	7/8	Rodilard	Martha	Azul y b. listado, G. lacre.
Mabille	C. Ruz	6 **Mary Garden**	55	4	F	L'Aiglon	Valemont	Bron. M. solf. bra. /bron. G. sol.
Los Robles	M. Reyes	7 **Cautín**	54	4	F	Rodilard	Desideree	Oro viejo, puñ. y G. blanca.
Detonación	J. Celpa	8 **Detonación**	53	3	F	Orán	Thea Rose	Blanca, M. lacres, G. azul.
N.o 13	V. Fuentes	9 **Pisanella**	53	6	7/8	St. Avonicus	Vira	Blanco y cer. por mit., G. cereza.
El Laurel	P. Polanco	10 **Rex White**	51	5	31/32	Defensor	aya White	Azul M. coloradas, G. blanca.
San Marcial	L. Navarro	11 **Donnetta**	50	6	F	Eclair II	Hermita II	Rosada, M. blancas, G. rosada.
F. Osorio	C. Lara	12 **Báltico**	49	5	F	Jou Jou	Faranz	Guinda y gris en ruedas, G. g.
U. Chacón	H. Pérez	13 **Triaca**	48	5	F	Turín	Native Daughter	Negro.
Kangaroo	F. Guzmán	14 **Falsete**	45	3	F	Melbourne	Cherr y Ripe	Rosada, brazaletes y G. b.
Ag. Echavarría	E. Reveco	15 **Espartilla**	43	3	119/128	Alcázar	Vegoña	Verde braz. la., G. negra.
Concepción	J 2.o Vaccaro	16 **Marimán**	43	4	F	Fío	Key	Solf. estr. oro, M. oro, G. solf.
R. Court	F. Rojas	17 **Paraíso**	40	4	F	Pirapó	Safo	Solf. y celeste list., M. y G. celest.
M. R. Troncoso	J. Molina	18 **Turpinita**	40	5	F	Turín	Peccaví	Azul alam. oro, M. lacre, G. oro.

PRONOSTICOS:

DIARIOS Y REVISTAS	1.a carrera	2.a carrera	3.a carrera	4.a carrera	5.a carrera	6.a carrera	7.a carrera	8.a carrera
LA NACION	Triaca Pencahue Sergio	Sancho Panza Cebú Larmes	Cardenal Luminosa Personaje	Fabia Voyou Alone	Alm. Sturdee Bayaceto	Pacato Chiflón Cylgad	Majuelo Peter Pan Germán	Cautín M. Garden G. de Oro
DEUTSCHE ZEITUNG	Retozona Pencahue Fagra	Sancho Panza Pasco Miss Olga	Luminosa D. Lassie Lorita	Alone Fabia Pelo de Oro	Bayaceto Alm. Sturdee	Pacato Córcega Tártaro	Majuelo Captain Germán	Marimán G. de Oro Turpinita
EL PRONOSTICO	Sergio Furlana Pencahue	Sancho Panza Larmes Miss Olga	Cardenal Vichy Logroño	Voyou Fabia Ch. Gonthier	Bayaceto Alm. Sturdee	Feudal Chiflón Cylgad	Germán Majuelo Après Moi	G. de Oro Detonación Turpinita
EL DERBY	Triaca Pencahue Shannon	Sancho Panza Larmes Cebú	Personaje Lorita Luminosa	Fabia Alone Voyou	Bayaceto Alm. Sturdee	Cylgad Pacato Fenicia	Majuelo Captain Fernet	Detonación G. de Oro Alvia
EL BRUJO DEL TURF	Retozona Furlana Sergio	Sancho Panza Larmes Miss Olga	Cardenal Logroño Lorita	Voyou Fabia Alone	Alm. Sturdee Bayaceto	Cylgad Pacato Feudal	Majuelo Fernet Germán	Detonación Cautín G. de Oro
LAS ULTIMAS NOTICIAS	Triaca Cambio Terrible	Larmes Sancho Panza Pasco	Cardenal Personaje Lorita	Fabia Alone Pelo de Oro	Alm. Sturdee Bayaceto	Feudal Fenicia Gran Mogol	Fernet Majuelo Peter Pan	G. de Oro Detonación Mary Garden

HIPODROMO CHILE

LAS CARRERAS DE LA MAÑANA

Apreciaciones y pronósticos

Interesante promete ser la mañana hípica, en el Hipódromo Chile. El programa, compuesto de siete pruebas, es lo bastante novedoso, y ofrece innegables dificultades para elegir los favoritos.

En la prueba inicial, se han dado cita diecisiete competidores, de modesta calidad, y donde el ganador puede salir de cualquier parte, aunque los más indicados parecen ser: Viñita, Angina, Prólogo, Homicida y Espinela, que puede resultar un buen dividendo. Con las reservas debidas, por tratarse de una carrera tan abierta, vamos a preferir para ganador a Viñita, y para los placées, a Prólogo y Homicida.

Betún, parece ser la carta más calificada, en la segunda carrera, donde su mayor enemigo debe ser Calchón, al que dispensa cinco kilos; y a esta diferencia estamos por Betún, para ganador. Para los placées recomendaremos a Panizo y Aceituna.

De muy difícil aci rto resulta la tercera carrera, donde van varios con justas pretensiones a ganar. Entre ellos, merecen citarse a Bernardino, que el Domingo se adjudicó una victoria, en el mejor estilo; Lad, que se encuentra gran condición; Centolla, que hace días figuró en el placé y por último Desolación, y Silbatina, pueden alternar con éxito. Nosotros dejaremos indicados en este orden: Bernardino, Lad y Centolla.

La cuarta prueba la constituye el premio Santa Cruz, sobre 1,100 metros, carrera más abierta a las pretensiones de todos los comentarios, y donde no sería raro se produjera una sorpresa. Analizando un poco el lote, nos encontramos con Gregorita, Titita II, Bruja, Picacero y Elegantón, que parecen ser los más indicados, entre éstos vamos a darle nuestras preferencias a Gregorita, dejando los puestos siguientes a Bruja y Picacero.

Elda, Lilita, Fagra y Tifón, deben ser los preferidos en las apuestas en la quinta carrera, ya que al resto del lote poco se le puede exigir, fuera de Ricachón. Aunque Elda, ha fracasado en varias ocasiones, vamos a insistir una vez recomendándola para el primer puesto. En los placées dejaremos a Lilita II y Tifón.

La prueba más importante de la mañana, la constituye el handicap sobre 1,300 metros del premio Sirdar, la que ha reunido un excelente lote de competidores.

El buen estado porque atraviesan varios de los anotados y la forma equitativa en que han sido distribuídos los pesos, hacen pensar en un bonito desarrollo y un estrecho final. Pérfido, a pesar de los 58 kilos, lleva la primera opción; Boa, ha mejorado notablemente en su training y con 50 kilos que son los que carga, nos parece ser un formidable adversario; de los demás merecen citarse a Francina y Whisky Sower. Nosotros, por los ocho kilos, vamos a preferir para ganador a Boa, dejando en los placées a Pérfido y Minx.

La reunión termina con el handicap de velocidad, sobre 900 metros del premio Sorciere, donde es imposible establecer la mayor o menor opción que llevan Honghmagandie, Girasol, Ruric, Number One y Baldramina, candidatos todos de primera fila para esta distancia. A nosotros nos gustan Ruric, Tancredo y Girasol, los que dejamos indicados en el mismo orden.

RESUMEN

1. Viñita, Prólogo y Homicida.
2. Betún, Calchón y Aceituna.
3. Bernardino, Lad y Centolla.
4. Gregorita, Bruja y Picacero.
5. Elda, Lilita y Tifón.
6. Boa, Pérfido y Minx.
7. Ruric, Tancredo y Girasol.

Probables montas y competidores para las carreras de la mañana

1.a Carrera. — Lad, N. N.; Splin, H. Ramírez; Viñita, C. Pombet; Torcacita, N. Astudillo; Prólogo, A. Ataniel; Rolandito, R. Flores; Homicida, M. Vergara; Belle, T. Orellana; Angina, M. Gamboa; Calamón, M. Silva; Desgraciado, N. N.; Horizonte, O. Montenegro; Pechén, R. Hernández; Abelardo, N. N.; Gaudiosa, A. Silva; Espinela, A. Zúñiga; Flor de Te, L. López.

2.a Carrera. — Betún, J. Vergara; Floripina, C. Pombet; Practicanta, L. H. Fuentes; Panizo, no corre; Calchón, R. Hernández; Dudoso, no corre; Bon Accord, A. Ataniel; Aceituna, D. 2.o López; Parisiana, M. 2.o Aravena.

3.a Carrera. — Urbs, E. Canales; Caimán, D. Maturana; Lad, H. Ramírez; Desolación, R. Flores; Sempronius, E. Pérez; Belle, no corre; Churumbela, R. Hernández; Silbatina, A. Silva; Bernardino, D. 2.o López; Centolla, probablemente no corra; Cortesano, M. Vergara; Torcacita, N. Astudillo; Francisca, L. Jerez; Abelardo, N. N.; Timbirimba, O. Montenegro; Chilihue, J. Pinto.

4.a Carrera. — Don Emiliano, E. Canales; Viñita, N. N.; Perrito, L. A. Orellana; Titita II, C. Pombet; Mirita, N. N.; Gregorita, J. Pinto; Fermosil, A. Ataniel; Bruja, S. Miranda; Picacero, M. Gamboa; Epu Lev, A. Silva; Fumee, H. Ramírez; Fibrita, M. Vergara; Rolandito, R. Flores; Tucapel, P. Orellana; Elegantón, O. Montenegro; Entente, J. Pinto.

5.a Carrera. — Locura, V. Fuentes; Dudoso, L. A. Orellana; Tifón, P. P. Cancino; Fagra, N. N.; Tarifa, J. Vergara; Ricachón, L. H. Fuentes; El Territorio, A. Ataniel; Elda, R. Flores; Tamiz, G. Aravena; Lilita II, M. Vergara; Cadeneta, J. Pinto; Nun, Alfonso Silva.

6.a Carrera. — Pisanella, V. Fuentes; Pérfido, J. Vergara; Minx, E. Canales; Francina, C. Pombet; Whisky Sower, R. Flores; Boa, P. P. Cancino; Música, J. Montané; Goda, no corre; Tarff, J. Pinto; Simplice, D. 2.o López; Boquilla, L. Jerez; Panizo, A. Silva; Bobina, H. Ramírez; Honney, Moon, A. Nieto.

7.a Carrera. — Hachazo, V. Fuentes; Houghmagandie, E. Canales; Girasol, U. Núñez; Ruric, J. Vergara; Number One, A. Ataniel; Baldramina, C. Pombet; Tancredo, N. Ramírez; Caupolicán IV, H. Ramírez; Mandita, N. N.; Fusil, O. Montenegro; Pasatiempo, no corre; Jerez, J. Pinto.

PRONOSTICOS DE LA PRENSA

Posición de los diarios y revistas en sus pronósticos para la actual temporada de carreras en el Club Hípico:

	G.	P.
1. El Mercurio	35	128
2. La Patrie	32	127
3. El Derby	29	116
4. El D. Ilustrado	28	121
5. La Nación	27	132
6. El Pronóstico	27	118
7. Las U. Noticias	25	126
8. Zig Zag	25	102
9. El B. del Turf	24	106
10. Deutsche Zeitung	23	117
12. La Opinión	22	97
13. La Unión	21	116

—La posición para el Hipódromo Chile es la siguiente:

	G.	P.
1. Las U. Noticias	23	109
2. La Unión	23	108
3. La Patrie	22	11
4. La Nación	19	107
5. El Derby	18	103
6. El Mercurio	17	110
7. El B. del Turf	14	97
8. El D. Ilustrado	13	121
9. Deutsche Zeitung	13	94
10. El Pronóstico	11	109

HIPODROMO CHILE: 6as CARRERAS DE PRIMAVERA

Domingo 9 de Noviembre de 1919

PRIMERA CARRERA, a las 9 A. M. — Premio SATURNO. — Para hacks que se avalúen para rematarse en $ 1,200. — Peso de reglamento. — Descargo de un kilo por cada $ 50 menos en el avalúo. — Inscripción: $ 15. — Premios: $ 700 al 1.o y 100 al 2.o — Distancia: 800 metros

PREPARADOR	DUEÑO	NOMBRES	PESO	EDAD	SANGRE	PADRE	MADRE	TRAJE DEL JINETE
A. Rodríguez	C. Rodríguez C.	1 **Lad**	56	4	F	Altanero	Hilda	Rosado
A. Rodríguez	C. Rodríguez C.	2 **Splin**	42	6	F	St. Orodoux	Sidecomb	Los mismos con banda
S. González	El Bosque	3 **Viñita**	56	5	3|4	Rolando	Holanda	Negra, faja y G. verde
E. Acevedo	J. Valdebenito	4 **Torcacita**	54	4	3|4	St. Avonicus	Liberty	Cel. ad. neg. M. cel. G. az. b. pl.
Propietario	M. Avila	5 **Prólogo**	52	7	5|8	P. Café	Alborada	Azul cruz. cre., M. az., G. cre.
Propietario	M. Vargas	6 **Rolandito**	50	5	3|4	Rolando	Raining	Granate cruz amar. M. y G. gran.
V. Fuentes	N.o 13	7 **Homicida**	50	7	1|2	Dolor	Sin anteced.	Blanco y cer. por mitad, G. cereza
Propietario	M. Rojas S.	8 **Belle**	50	5	1|2	Presagio	Chilena	Morada, M. verdes
J. Rojas	A. B. C.	9 **Angina**	50	7	1|2	Almendro	Sin anteced	Colorada, M. negras
S. Silva	A. Miranda	10 **Calamón**	48	5	1|2	Alanés	Chilena	Blanca, M. lacres, G. blanca
M. Ribot	Eduardo Saa	11 **Desgraciado**	48	7	1|2	Bell Royal	Sin anteced.	Verde, M. crema y G. colorada
L. Aravena	C. Morales	12 **Horizonte**	47	3	1|2	Etolo	Chilena	Verde cruz. neg. M. ver. G. negra
J. Méndez	Great Seven	13 **Pechen**	46	4	1|2	Gral. Yamag.	Chilena	Azul eléc. alam. y G. lacre
A. Guerra	D. Hernández	14 **Abelardo**	46	6	1|2	St. Orodoux	Sin anteced	Gran. y c. list., M. bl. G. gran.
C. de la Cerda	R. Moreno	15 **Gaudiosa**	44	4	1|2	Bob. Cherry	Chilena	Am. M. gran. list. am., G. negra
C. de la Cerda	San Marcial	16 **Espinela**	44	4	1|2	Easy	Chilena	Rosada M. blancas y G. rosada
M. Escobar	L. Valle	17 **Flor de Té**	42	4	1|2	Fierro	Sin anteced.	Salmón lun. negros, G. blanca

SEGUNDA CARRERA, a las 9.30 A. M. — Premio SATANITA. — Para no ganadores de más de tres carreras. — Peso de reglamento. — Descargo de 5 kilos al ganador de una sola y de un kilo por carrera perdida a perdedores. — Estos descargos no son acumulativos. — Inscripción: $ 20. — Premios: $ 1,100 al 1.o y 200 al 2.o — Distancia 1,100 metros.

PREPARADOR	DUEÑO	NOMBRES	PESO	EDAD	SANGRE	PADRE	MADRE	TRAJE DEL JINETE
C. Ruz	Arribano	1 **Betún**	60	6	1|2	Julio César	Sin anteced.	Verde y salmón list., G. verde
Propietario	S. González	2 **Floripina**	58	4	7|8	L'Aiglon	Florida	Verde, M. oro, braz. ver., G. oro
Propietario	C. Fuentes	3 **Practicanta**	58	5	1|2	Posseur	Sin anteced.	Salmón lun. negros, G. azul
C. de la Cerda	Temuco	4 **Panizo**	55	4	7|8	Pirapó	Soberbia	Azul cruz. oro, M. y G. azul
Propietario	La paz	5 **Calchón**	55	3	1|2	Alanés	Chilena	Celeste, braz. y G. negra
...	...	6 **Dudoso**	55	4	F	Burlesco o E.	Celeste	Azul
H. Pérez	Popeta	7 **Bonn Accord**	53	5	F	St. Orodoux	A. Roberts	Morada, M. y G. blanca
A. Pacheco	J. Berríos	8 **Aceituna**	48	3	F	Duc d'Albe	Antíope	Maíz, puños negros, G. rosada
M. Ribot	J. Casas R.	9 **Parisiana**	42	4	1|2	Fío	Chilena	Guinda, cintura y braz. oro, G. gra.

TERCERA CARRERA, a las 10 A. M. — Premio SALAMERA. — Handicap. — Para hacks. — Inscripción: $ 15. — Premios: $ 800 al 1.o y 100 al 2.o — Distancia: 1,100 metros.

PREPARADOR	DUEÑO	NOMBRES	PESO	EDAD	SANGRE	PADRE	MADRE	TRAJE DEL JINETE
R. Amaro	J. A. Soto B.	1 **Urbs**	59	3	F	Olascoaba	Peregrina	Amarilla, M. blancas, G. amarilla
Propietario	A. Ramenzoni	2 **Caimán**	58	4	3|4	Le Roy d'Is	La Prenda	Caqui, M. y G. morada
A. Rodríguez	C. Rodríguez C.	3 **Lad**	53	4	F	Altanero	Hilda	Rosado
S. Silva	A. Dinana	4 **Desolación**	51	3	F	P. Florizel	Gannes	Verde, M. verdes, G. grosella
A. González	R. Bories	5 **Sempronius**	51	4	3|4	Fío	Sempronia	Morada obsc., M. y G. naranja
E. Pastene	M. Rojas S.	6 **Belle**	50	5	1|2	Presagio	Chilena	Morada, M. y G. verde
Propietario	M. A. Benavente	7 **Churumbela**	49	3	7|8	Marte II	Zisí	Azul turquesa, M. oro, G. blanca
C. de la Cerda	Temuco	8 **Silbatina**	47	4	F	L. Atkinson	Arcola	Azul cruz. oro, M. y G. azul
A. Huerta	José Besa	9 **Bernardino**	46	3	15|16	Bob Roy III	Berna	Gris perla y oro en rued., G. neg.
Propietario	E. E. Reyes	10 **Centolla**	46	4	1|2	Jou Jou	Miss Chile	Lacre y negro por mitad
W. Fariña	J. La Paz	11 **Cortesano**	45	3	7|8	Lovelace	Chaucha	Celeste, M. celeste, G. rosada
T. Acevedo	I. Valdebenito	12 **Torcacita**	44	4	3|4	St. Avonicus	Liberty	Cel. ador. neg., M. cel. G. az. bord. p.
J. Donati	A. Cajas	13 **Francisca**	43	5	3|4	Posseur	Brígida	Lacre, M. ver. G. amarilla
A. Guerra	D. Hernández	14 **Abelardo**	42	6	1|2	St. Orodoux	Sin anteced.	Gran. y cel. list., M. bl., G. gran.
C. Ruz	E. Parodi	15 **Timbirimba**	41	5	1|2	Longchamps	Chilena	Verde y oro en rued., M. y G. ver.
A. Aguilera	A. Huidobro	16 **Chilihue**	40	3	F	Oregón	Minelle	Verde cr. naranja, M. ver., G. neg.

CUARTA CARRERA, a las 10.30 A. M. — Premio SANTA CRUZ. — Para hacks. — Handicap. — Inscripción: $ 15. — Premios: $ 800 al 1.o y 100 al 2.o — Distansia: 1,100 metros.

PREPARADOR	DUEÑO	NOMBRES	PESO	EDAD	SANGRE	PADRE	MADRE	TRAJE DEL JINETE
R. Amaro	J. A. Soto B.	1 **Don Emiliano**	64	5	F	Scorpio	Lilotte	Amarilla, M. blancas, G. amar.
S. González	El Bosque	2 **Viñita**	58	5	3|4	Rolando	Holanda	Negra
C. Godoy	H. Godoy	3 **Perrito**	52	3	1|2	Edecán	Chilena	Blanco cuell. y puñ. ver., G. color.
Propietario	U. Silva	4 **Titita II**	51	3	F	Duc d'Albe	Titea	Lacre faja morada, G. morada
C. Román	Stuy Caylloma	5 **Mirita**	51	4	1|2	L'Aiglon	Chilena	Plata pres. azul, M. plata G. azul
Propietario	J. Rojas	6 **Gregorita**	50	4	1|2	Vite	Chilena	Az. estre. am., M. azul G. am.
Propietario	H. Pérez	7 **Fermosil**	50	3	7|8	L'Aiglon	Perinola	Blanco y granate list., M. granate
R. Ramírez	J. La Paz	8 **Bruja**	49	5	3|4	Le Roy d'Is	Dormida	Celeste, G. rosada
D. Yáñez	Silvaras	9 **Picacero**	49	4	1|2	Siberien	Sin anteced	Am. braz. lacres, M. lacres
R. Pastene	M. A. Benavente	10 **Epu Lev**	47	4	47|64	Cromwell	Armada	Azul turquesa, M. oro G. blanca
M. Maldonado	Vizcaya	11 **Fumee**	46	4	F	Eclair II	Yolanda	Azul obscuro, G. solferino
Propietario	U. Verdugo	12 **Fibrita**	45	5	1|2	Fío	Chilena	Verde estr. ros., M. ver., G. ros.
Propietario	M. Vargas	13 **Rolandito**	45	5	3|4	Rolando	Raining	Granate cruz am., M. granates
C. de la Cerda	H. Fleureau	14 **Tucapel**	43	8	1|2	Oidor	Chilena	Lacre y oro en rued. G. oro
C. Ruz	L. Araya	15 **Elegantón**	42	E	1|2	P. Café	Sin anteced.	Lacre, M. y G. morada
J. Pinto	P. Ruiz C.	16 **Entente**	42	4	1|2	Fierro	Sin anteced.	Lacre, M. azules, G. lacre

QUINTA CARRERA, a las 11 A. M. — Premio SILVILLA. — Omnium Handicap. — Inscripción: $ 20. — Premios: $ 1,200 al 1.o y 200 al 2.o — Distancia: 900 metros.

PREPARADOR	DUEÑO	NOMBRES	PESO	EDAD	SANGRE	PADRE	MADRE	TRAJE DEL JINETE
V. Fuentes	N.o 13	1 **Locura II**	60	4	F	Moschion	Folatre	Blanco y cer. por mitad, G. cereza
D. Velásquez	A. Sepúlveda	2 **Dudoso**	56	4	F	Burlesco o E.	Celeste	Azul
A. Zúñiga	J. M. Fuentes	3 **Tifon**	53	5	A.A.	Royal F.	Gefeyjer	Lacre y blanco listado
A. Huerta	José Besa	4 **Fagra**	53	3	7|8	Alanés	Sfax	Gris perla y oro en rued. G. negra
C. Ruz	A. Urrea	5 **Tarifa**	52	3	15|16	Jerjes II	Salónica	Azul lun. lac., M. az. G. lacre
J. C. Castro	W. Serey	6 **Ricachón**	52	5	31|32	Cambronne	Riche	Lacre, braz. ver. G. verde
Propietario	E. E. Reyes	7 **El Territorio**	49	6	1|2	Julio César	Chilena	Lacre y negro listado
S. Silva	E. Carvacho	8 **Elda**	48	4	7|8	Le Rappel	Pirouette	Verde M. ver. braz. salm., G. café
A. Huerta	A. Ortega	9 **Tamiz**	47	4	15|16	Turin	Clorinda	Cáscara, M. guindas, G. cáscara
A. Ramenzoni	E. Gajardo	10 **Lilita II**	46	4	F	Barsac	Lilí II	Violeta, G. lacre
C. Morris	Arlequín	11 **Juanchera**	45	4	F	Galloway	Permission	Arlequín
C. Lacalle	Titán	12 **Cadeneta**	44	4	7|8	Orán	Skyline	Verde, M. verde, G. café
W. Fariña	S. Guerra	13 **Nun**	40	4	3|4	Viraró	Pavía	Rosada, cue. y puñ. neg., G. negra

SEXTA CARRERA, a las 11.30 A. M. — Premio SIRDAR. — Omnium Handicap. — Inscripción: $ 20.—Premios: $ 1,300 al 1.o y 200 al 2.o — Distancia: 1,300 metros.

PREPARADOR	DUEÑO	NOMBRES	PESO	EDAD	SANGRE	PADRE	MADRE	TRAJE DEL JINETE
V. Fuentes	N.o 13	1 **Pisanella**	62	6	7|8	St. Avonicus	Vira	Bl. y cer. por mit., G. cereza
C. Ruz	L. Araya	2 **Pérfido**	58	5	1|2	Le Rappel	Sin anteced.	Lacre, M. y G. morada
C. A. Gómez	T. Acevedo	3 **Minx**	58	5	1|2	Meltonian	Sin anteced.	Verde, lun. y G. lacre
S. González	El Bosque	4 **Francina**	54	3	F	Rolando	Galejade	Negra, faja, M. y G. ver.
S. González	Tally Ho	5 **Whisky Sower**	52	5	F	Barsac	Gloriole	Blanco y lacre en ruedas, G. azul
U. Silva	Ossyris	6 **Boa**	50	3	F	Alanés	Brújula	Solferino, G. oro
J. Arluciaga	H. Williams	7 **Música**	50	5	F	Celso	Sayonara	Magentá, G. negra
C. Godoy	H. Godoy	8 **Goda**	43	3	F	J. Green	Oroya	Bl., c. ver. M. col., p. ver., G. col.
Propietario	M. Araya	9 **Tarff**	43	5	7|8	Alanés	Sfax	Lacre cruz., M. amar. y G. lacre
P. Boncerio	Cruz Blanca	10 **Simplice**	43	4	F	B. Prince	Simonetta	Lacre y v. c. bl., M. v. G. bl. y lac.
D. Velásquez	P. Espinoza	11 **Boquilla**	42	6	A.A.	Lauderdale	Princesa Ena	Am. y bl. list. M. bl. G. amarilla
C. de la Cerda	Temuco	12 **Panizo**	42	4	7|8	Pirapó	Soberbia	Azul cruz oro, M. y G. azul
Luis Silva	Film	13 **Bobina**	41	5	F	Jou Jou	Sabandija	Blanco y neg. a cuadros, G. lacre
Propietario	D. Galaz	14 **Honey.. Moon**	40	6	F	Alanés	Wedding Belle	Verde, M. lacres, G. ver y lacre

SEPTIMA CARRERA, a las 12 M.—Premio SORCIERE. — Omnium Handicap. — Inscripción: $ 20. — Premios: $ 1,200 al 1.o y 200 al 2.o —Distancia: 900 metros

PREPARADOR	DUEÑO	NOMBRES	PESO	EDAD	SANGRE	PADRE	MADRE	TRAJE DEL JINETE
V. Fuentes	N.o 13	1 **Hachazo**	60	5	F	Jongleur	Hungría	Bl. y cer. por mit., G. cereza
M. Ribot	J. Casas R.	2 **Houghmagandie**	59	7	1|2	Alanés	Sin anteced	Guinda, cint. y braz. oro. G. gran.
U. Verdugo	H. Cortés	3 **Girasol**	55	5	1|2	Julio César	Sin anteced	Azul, G. perla
C. Ruz	Almendro	4 **Ruric**	54	6	7|8	Alanés	Rusia	Negra faja oro, M. y G. oro
M. Collao	L. A. Pavon	5 **Number one**	49	6	F	Orán	Surestada	Blanco cruz. ar., M. bl. G. aromo
F. Peralta	Esmeralda	6 **Baldramina**	48	5	F	Barsac	Berta	Esmeralda, G. Rubí
Propietario	H. Pérez	7 **Tancredo**	45	4	F	Jou Jou	Ladera	Lacre y bl. listado, M. lacres
S. Avila	V. M. Toledo	8 **Caupolicán IV**	45	6	F	Oviedo	Realidad	Azul, M. verdes, G. lacre
R. Ramírez	J. Ibáñez	9 **Mandita**	44	6	1|2	Alanés	Sin anteced.	Gris perla, G. lacre
J. Arluciaga	Banzai	10 **Fusil**	43	4	F	Etolo	Teresa	Plomo obscuro, G. lacre
C. A. Gómez	C. A. Gómez	11 **Pasatiempo**	40	5	7|8	Miserable	Lagartija II	Verde, M. blancas G. verde
Propietario	M. Araya	12 **Jerez**	40	6	3|4	Altanero	Quitz	Lacre cruz amar., M. y G. lacre

PRONOSTICOS:

DIARIOS Y REVISTAS	1.a carrera	2.a carrera	3.a carrera	4.a carrera	5.a carrera	6.a carrera	7.a carrera
LA NACION	Viñita Prólogo Homicida	Betún Calchón Aceituna	Bernardino Lad Centolla	Gregorita Bruja Picacero	Elda Lilita Tifón	Boa Pérfido Minx	Ruric Tancredo Girasol
DEUTSCHE ZEITUNG	Viñita Homicida Angina	Betún Aceituna Floripina	Desolación Churumbela Bernardino	Titita II Picacero Fumie	Elda Tamiz Ricachón	Pérfido Boa Música	Ruric Baldramina Tancredo
EL PRONOSTICO	Viñita Angina Prólogo	Betún Calchón Floripina	Desolación Churumbela Silbatina	Bruja Picacero Titita II	Fagra Tarifa Elda	Minx Pisanella Francina	Ruric Baldramina Houghmagandie
EL DERBY	Lad Homicida Belle	Betún Calchón Floripina	Desolación Bernardino Silvatina	Titita II Bruja Picacero	Locura II Fagra Lilita	Boa Francina Pérfido	Ruric Baldramina Hachazo
EL BRUJO DEL TURF	Espinela Viñita Angina	Calchón Betún Floripina	Churumbela Centolla Lad	Epu Lev Bruja Titita II	Fagra Elda Locura II	Minx Pérfido Francina	Baldramina Ruric Number One
LAS ULTIMAS NOTICIAS	Homicida Viñita Angina	Betún Calchón	Desolación Lad Timbirimba	Titita II Picacero Fumée	Tifón Elda Tarifa	Pérfido Pisanella Francina	Ruric Hachazo Girasol

NOTICIAS DIVERS

El clásico del próximo D
El Domingo próximo se
rá en el Club Hípico, el
"Cincuentenario del Club
de Santiago, cuyas condi
inscritos son los siguientes
Premio Cincuentenario d
Hípico de Santiago (clás
1,800 metros. Para anima
años de todo país. Recarg
kilos a los importados. —
54 kilos. — Inscripción: $
Ratificación: $ 100 el Lune
Noviembre. — Etrada: $
Premios: $ 20,000 al 1.o
al 2.o y 2,000 al 3.o.
Están inscritos:
Altair, Antaño, Arras,
Bo Quick, Blue, Boa,
Caucasia, Cebú, Chacoll,
Gouthier, Columbia, Coq
try, Dazzle, Decano, Delan
mocrático, Denodada,
Desconfiado, Deshabillé,
ción, Deutschland, Disdai
mude, Dobrudja, Don Alm
Caballo, Don Ñica, Doroa
glas, Duque de El, Dur
rham, Edelweiss, Egali
Sum, Etoile d'or, Eylau,
Francina, Gaitero, Galan
ma, Gay Laddie, Giacomo,
ne, Glasgow, Glass, Huér
Inca, Jack, Jimmy II,
Kalandor, Kalenda, King
Kopa, Lampalagua, Lauc
vien, Liliana, Liverpool,
Mackensie, Madrileña,
Cantor, Miss Olga, Morm
da, Ohio, Oiseau Bleu, Ol
Orcon, Orondo, Orshire,
ta, Pasco, Pink Lady, Per
gre, Rabudo, Rambler, Re
Rezongona, Riodina, Ród
picón, San Sebastián, Sant
Sayón, Sebastopol, See,
Tellito, Titita II, Tontone
bizonda, Ugolin, Ull, Ulm
bría, Unísono, Uva, Uxor,
Valmont, Vendimia, Voyo
ka.

TECHO

AMERICANO ACANALADO $ 3.00 LA PLANCHA

No lo atacan los ácidos ni las brisas marinas.

AROSTEGUI HNOS. y YANETI-Manuel Rodríguez 854-Santiago

Este aviso saldra diariamente en la Sección Económica de todos los diarios

9-K

Mueblería París

Ofrecemos un lindo surtido de Dormitorios, Comedores, Salones y Escritorios, con un 20% de rebaja. Hemos recibido también últimamente un variado surtido en alfombras y catres, en diversos estilos.

ALAMEDA 1141

9-k

MUY IMPORTANT

La Gran Peletería "EL TIGRE", Estado 278, ha ob de la Aduana grandes cantidades de Mercaderías a prec quemazón, entre ellas

HAY:

BLUSAS de velo, de seda e hilo, etc., etc., desde . . $
BLUSONES para la Playa, diversos colores, desde
VESTIDOS para niños y niñas varias formas, desde
BATAS para señoras, desde . . . . .
MAMELUCOS para niños y niñas, desde . . . .
POLLERAS de todas clases, varios modelos, desde .
CORBATAS de seda, varios colores, desde . . . .
MEDIAS de seda, desde . . . .

TODA LA MERCADERIA ES IMPORTADA

Grandes descuentos a los comerciantes

Peletería "EL TIGRE"

ESTADO 278

CASA

AMOBLADA

CALLE HUERFAN

muy cerca Plaza de
mas, se arrienda,
precio.
LLAVES:

Huérfanos 70

El Gran REMEDIO UNIVERSAL

Nitro Ozona, Lowe Welssllog, el único comprobado por medio de la radiografía, que cura la tuberculosis (tisis). Pruebas a la vista. Afamado desde 1887. Cura radicalmente: cáncer, gangrenas, sífilis, enfermedades, hígado, riñones, del estómago, pulmones, bronquitis, faringitis, asmas, hipetrofia, diabetes, albuminaria, reumatismo, hidropesía, obesidad, raquitismo, epilepsia, apoplegía, anemia, catarro intestinal, disentería, apendicitis, peritonitis, almorranas, fístulas, forunculósis, heridas, úlceras, tumores, contusiones, quemaduras, picaduras venenosas, enfermedades piel, sangre, enfermedades secretas. Prodigioso en aneurisma, en enfermedades del corazón, cerebro, vista, espina dorsal, etc. Viruela, peste negra, hemorragia, peste bubónica, tifo, pestes y fiebres en general, son vencidas a las pocas horas, con repetidos lavados intestinales y tomas. Igual tratamiento para demás enfermedades. Catecismo Nitro-Ozona, consúltelo todo enfermo, sea cual fuere el mal, encontrará el medio seguro de sanar radicalmente. Remítolo gratis a quien lo pida.

LUIS LOWE

Casilla 882.—Claras 149.— Santiago.— Droguería Daube y Boticas principales

Automóviles

MARMON TURISMO y HUDSON LIMOUSINE en PERFECTO ESTADO CON MUY POCO USO VENDO.

TRATAR:

Morandé 783 - Teléf. 5077

RAFAEL VIVES V.

9-1

BODEGAJES

Ofrecemos a nuestros clientes nuestras cómodas y espaciosas Bodegas en

SANTIAGO { Desvío Mujica / Bodega N.o 2 / Estación Ñuñoa | VALPARAISO { Olivar N.o 250 y Chillán N.o 1130

RUIZ-TAGLE, CARVAJAL y Cía.

9-k

SANTIAGO
ESTADO 17
Teléfono Inglés 2378
Teléfono Nacional 294
Casilla 201

MORENO Hnos.
Importadores de ferretería. Artículos navales y ferroviarios. — Dirección telegráfica: "REVILLA"

VALPARAISO
COCHRANE 417
Teléfono Inglés 788
Teléfono Nacional 146
Casilla 489

Recibieron: Pintura blanca y en colores.
Fierro en barras y en planchas. Palas carboneras. Palas "Mono".
Azadones "Mono". Telas de alambre. Horquetas pajeras.
Alambres lisos, varios números.
Artículos para construcciones y mueblistas.

DEPORTES

FOOTBALL

EL PRIMER ENTRECIUDADES POR EL TROFEO "VAN BUREN"

El cuadro unido de la capital. — Al margen de un comentario

El Viérnes último, al cumplir con nuestras labores periodísticas, nos impusimos de algunas líneas en que el entusiasta deportista, señor Jorge Vial Jones, Director de la Asociación Santiago, alude a un ataque que según dicho señor ha aparecido en un diario de esta ciudad, con la firma del secretario de propaganda de la Liga Santiago.

El señor Vial dice textualmente lo siguiente:

"No me referiré a la razón que pueda asistir al señor Zegers, al calificar de poco caballeroso, falto de corrección y con base de odio las informaciones que la redacción deportiva de LA NACION ha dado a conocer sobre los pormenores de la formación del cuadro unido de Santiago."

Ignoramos si será práctica del rotativo en que se nos dice que el señor secretario de propaganda acostumbra a zaherir a las personas que no le son simpáticas o a las instituciones que no le dispensan su favor, aceptar colaboraciones de esta índole, toda vez que por principio, hace ya muchos años, hemos dejado de leer ese órgano de la prensa, no obstante conservar en él a algunos buenos amigos.

Tal como en esta ocasión, siempre que por intermedio de esas columnas se nos haya atacado, nos hemos tenido que encontrar, naturalmente, por la circunstancia anotada, en la imposibilidad de responder.

Como la palabra del señor Vial nos merece plena fe, sólo podemos, por ahora, refutar las pocas líneas que este caballero nos da a conocer, salvo que el señor secretario de propaganda nos envíe el resúmen de las observaciones o cargos que pueda formular o haya formulado.

A pesar de que tenemos informaciones no muy envidiables del señor secretario de propaganda, junto con celebrar que sea uno de nuestros lectores, nos halaga la esperanza de que pueda llegar hasta él la convicción de que son muy sinceras nuestras aspiraciones de armonía, unificación y progreso de los deportes en todas sus fases.

Después de tanto batallar, ojalá que triunfe la buena doctrina y entonces habrá llegado el momento de que el señor secretario de propaganda proceda de acuerdo con nuestras sanas aspiraciones, lo que no sería extraño, ya que acostumbra cambiar de opiniones en forma muy acomodaticia.

Este funcionario nos tacha de falta de corrección y de caballerosidad.

Lamentamos que en este terreno no nos sea posible colocarnos a la altura de la persona que nos ataca.

Sostiene, en seguida, que nuestra campaña ha tenido por base el odio hacia una corporación determinada, cuando en realidad hemos procedido siempre sin animosidad para nadie.

Nuestra tésis ha sido la siguiente: fórmese el cuadro unido de la capital con los mejores elementos **sin distinción de corporación.**

Defendiendo esta aspiración sentida unánimemente por nuestros deportistas ¿puéde tildársenos de ejercitar animadversión contra alguien?

Aunque ya nuestros colegas "El Mercurio" y "La Unión" han manifestado participar de nuestro modo de pensar en cuanto al zaguero Espinoza, queremos que nuestros lectores conozcan la opinión de los propios defensores de la capital, para cuyo efecto hemos solicitado el parecer de los demás jugadores de nuestro contingente representativo sobre el zaguero mencionado.

Con agrado reproduciremos las contestaciones que los citados jugadores nos den, anticipando que si de ellas se desprende que nuestras apreciaciones son erróneas, seremos los primeros en reconocer, con absoluta lealtad, nuestra equivocación.

Terminamos manifestando una vez más que de acuerdo con los principios sustentados en las diversas secciones de este rotativo, sólo nos pronunciaremos acerca de las informaciones que aparezcan en estas mismas columnas, las que están incondicionalmente a disposición de todos nuestros lectores: y, en consecuencia, a disposición también, del señor secretario de propaganda.

ESPERANTO c. SANTA INES.— Interesantes prometen estar las partidas que se jugarán hoy entre los primeros y segundos cuadros. El club santiaguino es uno de los que van a la cabeza en la competencia de la Copa Unión B y pondrá toda su resistencia al rápido conjunto de los amarillos y negros.

En Nos habrá hoy una comisión a la llegada del tren de 11.50 horas, para recibir a los visitantes.

1.o DE MAYO I v. SANTIAGO RANGERS I. — Hoy Domingo a las 4 P. M., se llevará a efecto este encuentro en los campos de Sports de Ñuñoa.

EN CONCHALI. — Hoy Domingo a las 3 P. M., se jugará en Conchalí un amistoso entre el Conchalí F. C., y la Escuela Nocturna Barros Borgoño, de ésta ciudad.

El viaje se hace tomando carruajes en el Cementerio Católico, final de los carros 7.

TENIENTE GODOY INFANTIL TEAM ANDES v. URUGUAY DE PUENTE ALTO. — Hoy Domingo a las 10 1|2 A. M., se jugará este encuentro oficial por la segunda división de la Liga Infantil, en la cancha del 1.o de Mayo, ante el réferee señor E. Moya.

Ofrecemos
Tabaco en Hoja
Habano y Paraguay
Iriarte y González
Valparaíso Blanco 985

MUEBLES
FABRICA DE MUEBLES FINOS "LA NACIONAL"
Hacemos toda clase de muebles finos, de estilo, a precios muy económicos y damos facilidades de pago.
PURISIMA 283
3-D

ARCO IRIS F. C. c. A. MENADIER F. C. — Los primeros y segundos equipos de estos clubs jugarán amistosos en la tarde de hoy en la cancha que posee el segundo de los nombrados en el Parque Cousiño.

ASOCIACION OBRERA DE FOOT BALL. — En sesión celebrada el 4 de Noviembre se aprobó el siguiente cómputo oficial de la 2.a serie por la competencia de la Copa Flor de América.

1.o con 11 puntos el team Girardi Bassano F. C.

2.o con 10 puntos, el team Submarino II F. C.

3.o con 9 puntos el team Bernal I F. C. y

4.o con 7 puntos el team Londres II F. C.

ASOCIACION ATLETICA Y DE FOOTBALL DE SAN MIGUEL. — Esta Asociación tomó los siguientes acuerdos en su última sesión:

1.o Anular la partida jugada el 31 de Agosto entre el Ochagavía Atlético y París por no haberse efectuado conforme a los reglamentos.

2.o No dar lugar al reclamo del Ochagavía Atlético en que pedía se anulara la partida con el Defensores de Chile (B) porque se jugaron 45 minutos por lado en vez de 40; pero este acuerdo regía solamente cuando se jugaran 2 partidas en el día y además todas las partidas se han jugado de 45 minutos conforme a nuestros reglamentos.

3.o Dar por terminada la partida Unión San Nicolás con Ochagavía por no presentarse este último a jugar el cuarto de hora complementario; y

4.o Fijar en las siguientes fechas las partidas que faltan para terminar el calendario.

Noviembre 16. — Ochagavía Atlético con Unión San Nicolás y París con Defensores de Chile (A).

Noviembre 23. — París con Defensores de Chile (B).

Noviembre 30. — Unión San Nicolás con París.

Diciembre 7. — París con Ochagavía Atlético.

IRIS SPORTING CLUB c. ARTURO PRAT. — Hoy a las 2 1|2 P. M. se medirán estos equipos por la competencia de la Copa Unión B. de la Asociación Santiago en la cancha N.o 2.

GUACOLDA I Y II v. BALMACEDA I Y II DE MALLOCO. —Hoy a las 2 P. M., se efectuarán estos amistosos en Malloco.

La delegación del Guacolda se transladará a ese pueblo por el tren de 8 A. M., desde Alameda.

ESCUELA DE ARTES v. ESCUELA NORMAL. — Por la competencia de la Asociación Escolar se efectuará hoy a las 8.45 en la cancha de la Metropolitana el encuentro entre los cuadros de estos colegios.

Arbitrará el señor Arturo Flores, vice-presidente de la Escolar.

Se advierte a los cuadros que deben presentarse a esa hora, pues la cancha estará ocupada a las 10.

LOS ENCUENTROS OFICIALES DE HOY

POR LA ASOCIACION SANTIAGO.—Copa Unión A.

Britania I con M. Atlético I; cancha N.o 1; hora 2.45 P. M.; árbitro señor Tessada.

Copa Chile.—Borgoño I con Santiago I; cancha del Santiago; hora 4 P. M.; árbitro señor Lecaros.

Copa Echeverría.—Santa Elena con Sportverein; cancha Los Leones; hora 4 P. M.; árbitro señor Sepúlveda.

Copa Unión B.—A. Prat con Iris Sporting Club; cancha N.o 2; hora 2.30 P. M.; árbitro señor Fernández.

Copa Indenpendencia A.—Liverpool II con M. Eléctrica II; cancha N.o 2; hora 10.30 A. M.; árbitro señor Valderrama.

Britania II con M. Atlético II; cancha N.o 1; hora 10 A. M.; árbitro señor Roatti.

Copa Blanco.—Britania III con Gimnástico III; cancha N.o 2; hora 9.15 A. M.; árbitro señor Rafael Valle.

Directores de turno: canchas N.os 1 y 2, en la mañana los señores Vial y Vergara y en la tarde los señores Aravena y Muñoz; cancha del Santiago, los señores delegados cancha de Los Leones el señor Foncea.

POR LA LIGA NACIONAL DE FOOT-BALL.—Primera serie:

General Bulnes con Estrella Nacional; hora 4 P. M.; cancha Independencia N.o 2; árbitro señor Luis A. Acevedo.

Director de turno el señor Pedro Pacheco.

POR LA ASOCIACION OBRERA DE FOOT-BALL.—Primera serie:

Copa Municipal.—Londres I v. Chile I. (Complementario de 52 minutos). Cancha U. Americana. Hora 3½ P. M.; réferee señor R. Barrueto.

Tercera serie:

Submarino III v. Girardi Alpinos.—Canch U. Americana. Hora 2 P. M. Réferee señor F. Orta.

Directores cancha, señores Baeza, Benítez Barrueto y Opazo.

Por la Liga Santiago. — Copa Honoris Causa:

Alianza con Carlos Walker Martínez I. Cancha Olimpic; hora 3.30 P. M., referée señor Luis Zegers H.

Sportivo Nacional con Loma Blanca I, cancha Academia Humanidades, hora 3.30 P. M., referée señor Manuel Vergara.

Escudo Tallman:

Mundial con Sportivo Ecuador, cancha Olimpic, hora 3 P. M., referée, señor Pedro Avendaño.

Unión Carrascal I con Unión Chilena II, cancha Escuela de Artes, hora 3.30 P. M., referée señor Octavio Castillo.

Constitución I con Washington, cancha Academia de Humanidades, hora 2 P. M., referée señor Manuel Badal.

Copa Hudson:

Arte Decorativo II con Atlético Universo III, cancha Escuela de Artes, hora 2 P. M., referée señor Carlos Tagle.

Por la Asociación Escolar. — Escuela de Artes con Escuela Normal, cancha Metropolitana, hora 8.45 A. M., árbitro señor Arturo Flores.

Directores de turno, señores Flores y Silva.

Por la Liga José Arrieta. — Primera división (medallas):

Golds Cross 1.o con Unión Las Rosas 1.o, cancha Campos de Sports, hora 10 A. M., árbitro señor Víctor Valdovinos.

Segunda división (Copa Honorato Farías):

Williamson con Unión Las Rosas II, cancha Campos de Sports, hora 9 A. M., árbitro señor Angel Cassati.

Por la Asociación Infantil de Football de Santiago. — 1.a serie:

M. Eléctrica con Gimnástico, cancha San Eugenio, hora 2.30, árbitro señor Armando Martínez.

Olimpia con Dreadnought, cancha M. Atlético hora 10, árbitro señor José Sánchez.

San Eugenio con Capitán Scott, cancha San Eugenio, hora 10.30, árbitro señor Hipólito Muñoz.

2.a serie:

Escuela Normal con Liverpool, cancha del Santiago, hora 9.30, árbitro señor Humberto Peña.

Capitán Scott con Esperanto, cancha San Eugenio, hora 9.30, árbitro señor Roberto Miranda.

Santiago con Independencia, cancha del Santiago, hora 10.45, árbitro señor Arturo Weitz.

Directores de turno: cancha del Santiago, señor Aedo; San Eugenio, en la mañana, el señor Miranda y en la tarde, señor Prieto; cancha M. Atlético, señor Juan Naranjo.

Por la Liga Metropolitana de Deportes. — Segunda división:

Carioca 2.o con C. Condell, cancha Metropolitana, hora 3.15, árbitro señor A. Besoain.

1.o de Mayo 1.o con Santiago Rangers 1.o, cancha Oriente C. S. N., hora 4, árbitro señor Juan Figueroa.

Tercera división:

Cancha Metropolitana, hora 10.30, árbitro señor A. Acosta.

Carioca 3.o con Capitán Prat 2.o, cancha Metropolitana, hora 5.15, árbitro señor Francisco Jiménez.

Emblema Nacional 2.o con Sportivo Alianza, cancha Metropolitana, hora 1.45, árbitro señor G. Aikmann (se excusó).

1.o de Mayo 3.o con Sportivo El Globo, cancha Oriente C. S. N., hora 2.15, árbitro señor Tobías Guzmán.

Directores de cancha: Metropolitana, en la mañana, señor Seisdedos; en la tarde, señor Francisco Jiménez; C. S. N., señor Seisdedos y Barros.

ASOCIACION DE REFEREES DE CHILE. — Sección Santiago. —Mañana a las 9 P. M., en "El Diario Ilustrado", se reunirá el Consejo para seguir ocupándose de los estatutos.

Por ser segunda citación, habrá reunión con el número que asista.

INSTALACIONES DE
MANTEQUILLERIA
DE LA AFAMADA MARCA SUECA "VIKING" MUY ECONOMICAS Y ESPECIALES PARA ELABORAR LA PRODUCCION DE DOS O TRES VACAS.
OFRECEN
RAAB, BELLET & Cía.
ESTADO 235

ATLETISMO

EL TORNEO NACIONAL DEL AÑO

Se inició ayer con todo éxito en Viña del Mar

Se baten varios records sur-americanos

(DE NUESTRO ENVIADO ESPECIAL)

En la tarde de ayer se inició en Viña del Mar el clásico torneo anual del año, organizado por la institución dirigente de este deporte en el país, la Asociación de Deportes Atléticos de Chile.

Debido a que sólo obtuvimos los resultados de esta gran reunión a una hora un tanto inapropiada, lamentamos no poder dar los detalles de esta memorable justa, durante la cual se batieron en espléndida forma varios récords suramericanos.

Nos felicitamos muy de veras de que nuestros deportistas progresen día a día y podamos en esta forma mantener el puesto de honor que durante varios años conservamos en el Continente suramericano.

Resultados generales

Consignamos a continuación los resultados generales de las pruebas realizadas ayer:

1.a serie:
1.o Hechenleiter, Concepción.
2.o Lagréze, Valparaíso.
Tiempo: 11".

2.a serie:
1.o H. Ramírez, Valparaíso.
2.o Lecaros, Santiago.
Tiempo: 10 4|5 (Récord suramericano).

3a serie
1.o Loyola, Valparaíso.
2.o Slater, Santiago.
Tiempo: 11 1|5.

Salto largo sin impulso
1.o E. Momberg, Concepción.
2.o Hammersley, Valparaíso.
3.o H. Orrego, Santiago.
Distancia: 2.84 metros.

1.a serie:
1.o Reccius, Santiago.
2.o Isensee, Valparaíso.
Tiempo: 26 4|5". (Récord sur-americano).

2.a serie:
1.o Rosenquist, Valparaíso.
2.o Messing, Concepción.
Tiempo: 27 3|5".

Lanzamiento de la bala
1.o Scheihing, Santiago.
2.o Cortesse, Santiago.
3.o Momberg, Concepción.
Distancia: 11.29 metros.

400 metros planos

1.a serie:
1.o Uranga, Valparaíso.
2.o Reginato, Santiago.
Tiempo: 54".

2.a serie:
1.o Cámus, Valparaíso.
2.o Escobar, Santiago.
Tiempo: 54"

110 metros vallas

1.a serie:
1.o Rosenquist, Valparaíso.
2.o Reccius, Santiago.
Tiempo: 16 4|5. (Récord suramericano).

2.a serie:
1.o Isensee, Valparaíso.
2.o Kilian Santiago.
Tiempo: 17 1|5"

800 metros
1.o Carlos Escobar Santiago.
2.o O. Guajardo Santiago.
3.o J. Marshall Valparaíso.
Tiempo: 2'03"

Detalles en nuestra edición de mañana.

200 metros

1.a serie:
1.o H. Ramírez Valparaíso.
2.o Hechenleiter, Concepción.
Tiempo: 23 2|5".

2.a serie:
1.o Uranga Valparaíso.
2.o Slater Santiago.
Tiempo: 23".

3.a serie:
1.o Lecaros Santiago.
2.o Lagréze Valparaíso.
Tiempo: 23 2|5".

5,000 metros
1.o J. Jorquera, Santiago.
2.o J. Baeza, Valparaíso.
3.o Calderón, Santiago.
Tiempo: 15" 24 1|5". (Récord sur-americano).

LA FIESTA DEPORTIVA ESCOLAR DE HOY EN LOS CAMPOS DE SPORTS. — En la tarde de hoy efectuará la Asociación Escolar, la fiesta de clausura de la temporada deportiva de 1919, con un torneo atlético en el que tomarán parte cerca de 200 estudiantes de nueve colegios afiliados.

La reunión se efectuará en los Campos de Sports, situados en la Avenida Cañas de Ñuñoa, a las 2 P. M.

El orden en que se desarrollará el programa, es el siguiente: Series de 100 metros. Tiro de la bala. Salto largo sin impulso. Series de 200 metros. Lanzamiento del disco. Carrera de 400 metros. Salto largo con impulso. Carrera de 110 metros, vallas. Lanzamiento del dardo. Final de 100 metros. Salto alto. Salto triple. Final de 200 metros y Salto con garrocha. Final de vallas. Carrera de 400 metros, posta, y 800 metros.

El jurado es el siguiente:

Arbitro general, señor Francisco J. Barros; ayudante, señor Enrique Silva; juez de partida, señor Muller; ayudante, señor Gatica.

Jueces de saltos, señores: Arturo Flores y Cabezas; ayudantes, señores Calderón y Loesser.

Jueces de lanzamientos, señores Marcos A. Vera y Carlos Matte.

Ayudante, señor Ciro Peña.

Cronometradores, señores M. Vera Huidobro, L. Matus, Lihn y Félix Vassi.

Tesorero, señor Gustavo Barros.

MOTOCICLISMO

EL PREMIO "REVELACION". —Se disputará el Domingo 16 de Noviembre, entre Santiago y Peñaflor. — Moto Club de Chile.— La comisión directiva de esta institución ha conseguido reunir un selecto lote de corredores, a fin de efectuar la gran prueba Premio Revelación, en la que participarán corredores no ganadores de primeros premios.

Disputado este premio por primera vez entre nosotros no dudamos que despertará un merecido entusiasmo, y es así que inmediatamente de conocido el proyecto de realización, han acudido a inscribirse corredores como, Avendaño, Luis de Castro, Enrique Barros, José Peña, Sepúlveda y otros.

Este torneo, uno de los más interesantes del año, ha sido establecido en cuatro categorías de máquinas, a saber:

1.a categoría, máquinas hasta 300 cmm.

2.a categoría, máquinas hasta 550 cmm.

3.a categoría, máquinas fuerza libre.

4.a categoría, máquinas Side-Cars.

EXCURSIONISMO

CUERPO LOS PIRINEOS. — En cumplimiento al programa elaborado por la comisión de fiestas, hoy deben dirigirse en excursión al cerro San Cristóbal, los socios de este cuerpo.

El torneo atlético se desarrollará en el terreno, y tendrá como premios artísticas medallas, y un trofeo donado por el señor Sebastián Rigo, persona que en diversas ocasiones ha dejado de manifiesto su generosidad.

El punto de reunión será la garita Universidad, a las 6.30 A. M. Tenida de uniforme para los socios activos.

El programa atlético a efectuarse hoy, es el siguiente:

100 metros, salto alto con impulso, largo con impulso, 200 metros, lanzamiento de la bala y 800 metros.

—El Sábado 1.o de Noviembre se reuniero los socios de este Cuerpo, con el objeto de elegir el Directorio que reemplazará al que cesa en sus funciones el 12 de Noviembre.

Efectuada la votación, el resultado fué el siguiente:

Comandante, señor Ventura Debezzi C.

2.o Comandante, señor Manuel Pino.

Capitán, señor Gabriel Pastorelli H.

Teniente instructor, señor Ernesto Flores G.

Secretario, señor Luis Pezoa G.

Pro-secretario, señor Humberto Mandujano T.

Teniente cruz roja, señor Modesto Villar.

Tesorero, señor Daniel Espinosa V.

Pro-tesorero, señor Alfonso Rigo F.

CUERPO DE EXCURSIONISTAS "HUELEN". — Hoy Domingo, a las 10 A. M., celebrará junta general, este cuerpo, con el objeto de tratar sobre una próxima excursión y sobre el torneo atlético.

CUERPO DE EXCURSIONISTAS "HISPANO-AMERICANO. — Hoy Domingo efectuará este cuerpo una gran matinée a las 3 P. M., en los salones del Centro Familiar Español, San Diego 216, en celebración de su segundo año de vida, con un interesante programa.

F. ENCINA F.
Dentista. — Puentes, coronas. Planchas, extracciones.— Agustinas 849.

Jugo de Uva Fortuny
Bebida sin ALCOHOL
¿Quiere Ud. tomar un buen refrescante y que le quite rápidamente la sed? Rebájase a su gusto hasta un cien por cien de agua o sifón, el Jugo de Uva Fortuny.
No lo confunda con otros, siempre pida la marca Fortuny.
Depósito general: Bascuñán Guerrero N.o 228. Teléfono 108 Estación. Casilla 1669.
Reparto a domicilio desde una bot.— CHACRA SANTA EMILIA, RENCA. Teléfono N.o 2.
JOSE FORTUNY

CICLISMO

LA FIESTA DEL CENTENARIO. — La excursión a Peñaflor.— Hoy Domingo es el día fijado para la excursión a Peñaflor que el C. Centenario tiene anunciada y cuya partida se dará a las 6 A. M., desde la Plaza Ercilla.

Para la carrera ciclista desde Peñaflor a Malloco, ida y vuelta, así como para las carreras pedestres y el match de foot-ball, se han inscripto hasta el momento 32 concursantes motivo por el cual está asegurado de antemano el éxito de la fiesta.

Para completar el programa se ha elaborado un acto literario-musical que estará a cargo de los señores Carlos Sáez, Domingo Gómez, Manuel Gutiérrez, Carlos del Pino y Alejandro Vidal.

Los que por algún motivo no puedan estar en el punto de partida a la hora indicada, partirán desde la Estación Central por el primer tren de la mañana.

EL ROYAL Y SU PROXIMO ANIVERSARIO. — Hoy Domingo celebrará este club en Pudahuel, el 14 aniversario de su fundación, para cuyo efecto tendrán lugar en ese día varios festejos, al final de los cuales se servirá un espléndido banquete en la casa quinta del señor Manuel Martínez, vecino de esa localidad, que ha querido también asociarse a esta manifestación.

La partida será en la mañana a las 8 A. M. en el tren que sale de Matucana esquina Mapocho.

CLUB CICLISTA CHILE. —Carrera Santiago a Puente Alto. —La comisión encargada de organizar esta prueba se dirigirá hoy a ese pueblo, con el objeto de buscar el local en donde se servirá el almuerzo a que tendrán derecho los asistentes, ya sean corredores o excursionistas.

La comisión partirá hoy a la 1 P. M., de San Diego esquina de Avenida Matta.

LAWN-TENNIS

CLUB DE SPORTS CHILE. — Desde las 9 A. M., de hoy, se continuarán jugando las partidas por el campeonato interno de esta institución.

CERA
ESTAMPADA
CURSO DE APICULTURA BRUNNER
Colmenas Brunner y Lanstrhon reformadas; Mascarillas y extractores, todos los útiles de Apicultura.
AROSTEGUI HNOS.-Manuel Rodríguez 854-Santiago
Este aviso sale diariamente en la sección Económica de todos los diarios
9-E.

BOX

HERIBERTO ROJAS - DAVID MILLS. — Firman contrato de pelea.— A instancias de la Federación de Box y de sus amigos, que han querido que en Chile quede el campeonato Sur-Americano de Box, el popular Heriberto Rojas volverá al ring.

Al efecto, ayer tarde ha firmado contrato de pelea con David Mills.

Las bases son las siguientes:

Fecha: 13 de Diciembre.
Rounds: 15.
Guantes: 5 onzas.
Local: no se designó.
Referée: se designará 8 días antes del match.

EL CAMPEONATO SUR-AMERICANO.— Lo que dice un diario boliviano, "El Tiempo", de La Paz. — "Los diversos ejercicios deportivos que se practican en el mundo, han alcanzado en Chile, durante los últimos años, un desarrollo extraordinario, de tal manera que ese país tiene a la fecha el mayor número de campeonatos en Sur América, mejor dicho, su casi totalidad.

Entre esos deportes, se cuenta el box, que en el vecino país está representado por campeones de buena escuela y de contundentes puños.

Ahora, se organiza en Santiago el Campeonato Sur-Americano de peso pesado, que se llevará a efecto en esa capital en el mes de Diciembre del presente año.

Podrán participar en dicho torneo de pugilismo, todos los campeones de box de los países sur-americanos o con carta de ciudadanía en alguno de ellos, según acuerdo tomado por la Federación de Box de Chile, de la cual es presidente el distinguido sportman señor Manuel Mackenna Subercaseaux.

De una correspondencia enviada por el señor Mackenna Subercaseaux a La Paz, extractamos los siguientes datos que se relacionan con la realización de ese torneo internacional:

Las inscripciones se cerrarán el primero de Diciembre próximo, debiendo los peleadores estar en Santiago de Chile en esa fecha.

Todos los campeones que deseen tomar parte en el concurso, deben presentarse debidamente autorizados por el centro o agrupación que esté a cargo de este sport y enviar lo más pronto posible a la Federación de Box de Chile su dirección telegráfica.

Los premios serán al porcentaje de las entradas, y las peleas se harán por eliminación, repartiendo en cada encuentro el setenta por ciento de la entrada bruta, en una proporción de setenta por ciento al ganador y treinta por ciento al vencido.

Además, al ganador del campeonato se le obsequiará un cinturón con el escudo de oro, de valor de 1,500 pesos, con el título de Campeón Sur-Americano.

Como dato ilustrativo acerca del interés del concurso, consignaremos que el promedio de las peleas en la categoría de los pesos pesado, ha dado alrededor de diez a quince mil pesos, llegando en ocasiones a más de treinta mil pesos.

Los aficionados y profesionales que en Bolivia practican este deporte, tienen ahora una buena oportunidad para lucir su destreza en el torneo próximo a realizarse, y en el cual, como queda dicho, participarán los mejores pugilistas de los países sur-americanos.

SANCHEZ-MORO. — Como ya hemos anunciado, el Sábado 22 del presente se llevará a cabo en el Pabellón Delicias, el match-revancha entre el campeón sur-americano Manuel Sánchez y el pugilista de color Kid Moró.

El récord boxeril de ambos contendores, es brillante, en especial el del popular Sánchez, que registra el mayor número de peleas que se conoce en Sur América.

Moró, que en breve regresará a Panamá, desea, según nos ha manifestado, demostrar su capacidad pugilística ante un hombre de la habilidad y recursos de Sánchez.

El referée que tendrá a su cargo la dirección del match, don Juan H. Livingstone, es sobradamente conocido, y su prestigio deportivo es la mejor garantía de la seriedad y corrección del pugilato.

DESAFIO. — Hemos recibido para su publicación las siguientes líneas:

"En vista de haber desafiado privadamente, consecutivas veces, al aficionado de los pesos medios de Chile, señor Luis Coppman, he resuelto hacerlo esta vez por medio de la prensa.

En consecuencia, desafío por última vez a este señor a un match de box en privado o en público, a los rounds que él desee; advirtiéndole que si la contienda se efectúa en público, quiero que el premio sea distribuído en una sociedad de beneficencia de la capital.

Para las bases del desafío, puede el señor Coppman pasar a entenderse con mi representanto señor Enrique González, Irarrázaval 3052.

Santiago, Noviembre 7 de 1919.— (Fdo.) —**Enrique Eiesco**, Maestranza 734".

EDDIE POLO BOXING CLUB. — Hoy Domingo 9, a las 9 y media, se llevará a efecto un match de box en este Centro, a seis rounds, con decisión, entre los excelentes pugilistas Manuel Soto y Humberto Maldonado; habrán cuatro preliminares de box, los cuales estarán a cargo de los diferentes señores:

1.—Javier Faundes con Rafael Salinas, tres rounds.

2.—Miguel Salinas con Ernesto Castro, tres rounds.

3.—Arturo Santiagos con Manuel Castro, tres rounds.

4.—Luis Pinto con Arturo Toro, tres rounds.

5.—Match de fondo entre los señores Manuel Soto con Humberto Maldonado, seis rounds con decisión.

Local: Pedro Lagos esquina de Víctor Manuel.

Intimidad
Especiales
Elaborados con el mejor tabaco de la Habana
17-A

Examine estos
precios
BLOCKS PARA CARTAS: $ 1.00, $ 1.20, $ 1.40, $ 1.60, $ 1.80, $ 2.00, $ 2.40, $ 2.80, $ 3.00, $ 3.80, $ 4.00. Comprando desde 10 Blocks se dan IMPRESOS GRATIS..
SOBRES PARA CARTAS, desde $ 1.00 el ciento; desde 1,000 Sobres, IMPRESION GRATIS..
UN BLOCK DE 100 HOJAS Y 100 SOBRES INVIOLABLES, PAPEL HILO, POR $ 3.80.
MANILLAS DE MADERA PARA SECANTE, clase extra, $ 1.50 c|u.
TINTA STEPHENS, a $ 2 y $ 3 frasco.
RECIBOS DE ARRIENDO, talajes, órdenes, vales y guías de 100 hojas, $ 1.20.
BLOCKS FACTURAS IMPRESAS, $ 1.20 c|u.
FACTURAS IMPRESAS, $ 18 el mil.
PAPEL OFICIO Y PAPEL CUENTA, $ 12, resma.
Especialidad en impresiones de guías, memorándums, recibos, circulares, tarjetas comerciales, partes de matrimonio, etc., etc.
TARJETAS DE VISITA, clase extra, $ 3.00, ciento.
Pida una combinación de 5 blocks y 500 sobres inviolables, todo impreso solamente por $ 13.
POR MAS DE $ 10 DE COMPRA REGALAMOS 100 TARJETAS DE VISITA.
LATHROP Hnos.
Ahumada 281 - Casilla 905

INFORMACIONES COMERCIALES, INDUSTRIALES Y AGRICOLA

CAMBIO

BANCARIO .. .. 11 1|16

COMERCIAL .. .. 11 1|8

EQUIVALENCIAS DEL CAMBIO BANCARIO

1 LIBRA VALE	$ 21.69.49
1 DOLAR	5.31 ¾
1 FRANCO	0.58.39
1 LIRA	0.48.38
1 PESETA	1.02.82
1 NAC. ARGENTINO ..	2.26 ¾

PREMIO DEL ORO: 88 o|o

VALOR DEL PESO ORO DE 18 d.

Al cambio bancario de 11 1|16, un peso oro de 18 d. vale $ 1.62.71.

Como el recargo comercial es de 88 o|o, hay una diferencia de 25.29 por ciento.

Los Bancos que se expresan han fijado los cambios siguientes:

Banco de Chile

Plazas	90 d|v.	A la vista
Londres	11 1|16	10 15|16
París	1.71 1|4	1.69 1|4
N. York		5.31 3|4
Italia	2.07 1|4	2.05
España	0.97 1|4	0.96
Argentina		2.26 3|4

Banco de Londres y Río de la Plata

Plazas	90 d|v.	A la vista
Londres	11 1|32	10 7|8
París	1.70	1.68
Amberes	1.52 3|4	1.56 3|4
N. York		5.31
España		94 1|4
Italia		2.05
Brasil		10 7|8
Uruguay		5.59 3|4
Argentina		2.30 1|2
Berlín		6.20
Suiza		1.02 1|4

Banco Español de Chile

Plazas	90 d|v.	A la vista
Londres	11 1|16	10 7|8
Libra vale	$ 21.69.—	$ 22.06.—
Peseta	$ 1.02.82	$ 1.04.16
Franco	$ 0.58.39	$ 0.59.08
Dólar		$ 5.31 ¾

BOLSA DE COMERCIO

MOVIMIENTO

El movimiento de la única rueda de ayer en el mercado bursátil fué limitado y de proporciones reducidas.

Se anotaron operaciones en 10 títulos de sociedades y 5 en bonos Hipotecarios, obteniendo la casi totalidad de las transacciones los negocios Mineros e Industriales, vendiéndose en los primeros buen número de acciones de Totoral, Caylloma, Gatico, Curanilahue, 200 Disputadas y 200 Demasías, y en los segundos 600 Penco y 104 Gas de Santiago. En Bancarias se adjudicaron 10 Banco Francés. Los títulos salitreros, Ganaderos y Seguros estuvieron totalmente paralizados.

Menos que regular fué el movimiento desarrollado en bonos, transándose en mayor números los Caja 8-1.

El total de lo operado en acciones ascendió a 605,301 y en bonos a 80,800 nominales.

TENDENCIA

En cuanto a los precios, el mercado careció de un tono bien definido, por haber sido el día de reducidas transacciones y limitadas ofertas y demandas.

ACCIONES QUE HAN SUBIDO

Disputada, de 35 a 36.
Llallagua, de 447 1|2 a 450.
Austral, de 1 3|4 a 1 7|8.
Buques y Mad., de 65 a 88.
Melón, de 52 a 53.
San Berdo., de 117 a 117 1|2.

ACCIONES QUE HAN BAJADO

Nacional, de 63 a 62 1|2.
Caylloma, de 21 a 20 1|2.
Curanilahue, de 326 a 322.
Gas Santiago, de 109 1|2 a 109.

BONOS QUE HAN SUBIDO

Garant. 8, de 91 a 91 1|4.

OPERACIONES DE AYER

Unica rueda

100 Totoral, 31 1|2.
100 Id. Dic. 4, 31 3|4.
800 Id id., 31 1|2.
400 Curanil. id., 326.
2600 Caylloma Nov. 20, 20 1|2
700 Id. id., 20.
1500 Id. Dic. 4, 20 3|4.
2200 Id. id., 20 1|2.
1500 Id., 20.
200 Disputada Dic 4, 36.
1400 Gatico id., 40 1|2.
700 Id. Nov. 20, 40.
200 Demasías Dic. 4, 34.
1100 Domeyko id., 29 1|2.
300 Penco Nov. 20, 210.
300 Id. Dic. 4, 212.
50 Gas, 109 1|2.
54 Id., 109.
10 Bco. Francés, 74.
58000 Caja 8-1, 103.
2000 Caja 7-1, 100.
800 Caja 7-2, 100.
5000 Hip. 8-1, 101 1|4.
16000 Gdor. 8, 91 1|4.

OFERTAS, DEMANDAS Y ULTIMAS COTIZACIONES

Bonos

Caja Hip. 8-1.— Se transaron 58 mil nominales, quedando vendedor por 1,000 a 103.

Caja Hip. 7-1.— Transacciones por 2,000 nominales, quedando comprador por 25,000 a 99 7|8 y vendedor por 15,000, 8,000 y 500 a 100.

Caja Hip. 7-2.— Transacciones por 800 nominales.

Banco Hip. 8-1.—Transacciones por 5,000 nominales, quedando comprador por 30,000 a 101 1|4 y vendedores por 50,000 a 101 3|8.

Garant. 8.— Transacciones por 15 mil nominales, quedando vendedor por 1,000 y 12,000 a 91 1|2.

FERIA
— DE —
Productos Agrícolas
— DE —
LARRAÍN OLAVARRIA y Cía
Matucana N.o 10
REMATES TODOS LOS MARTES CON TODA CLASE DE PRODUCTOS AGRICOLAS
Carga por carros completos al Desvío Banco de la República. Sobornal: Alameda.
Correspondencia:
Casilla 913

ACCIONES BANCARIAS

Chile. Comprador por 100 acciones a 238 y se ofrecieron la misma cantidad a 240.

Nacional. Interés por vender 100 acciones a 63 y 90 a 62 1|2.

Francés. Se transaron 10 acciones por 740, quedando vendedor por 300 a 75 y por 9 a 74.

Italiano. 500 acciones se ofreció comprar a 7.

SOCIEDADES MINERAS

Llallagua. Se ofrecieron 100 acciones a 447 1|2 para Dic. 4. Cierran a última hora con comprador a 450 para Diciembre 4 y comprador a 446 para Noviembre 20.

Totoral. Se transaron 1,000 acciones por 31,525.00, quedando vendedor por 500 a 31 1|2 para Diciembre 4, cierra a última hora con vendedor a 31 1|2 para Diciembre 4 y a 31 para Noviembre 20.

Gatico. Se transaron 2,100 acciones por 84,700, quedando comprador por 200 a 39 1|2 para Noviembre 20 y por 200 a 40 para Diciembre 4, y vendedor por 300 a 40 1|2 para Diciembre 4 y por 500 a 40 para Noviembre 20.

Oruro. Comprador por 200 acciones a 41 para Diciembre 4.

Curanilahue. Se transaron 400 acciones por 130,400, quedando comprador por 20 y 10 a 320 al contado, y vendedor por 100 a 326 para Diciembre 4. Cierran a última hora con transacciones a 322 para Diciembre 4.

Colquirí. Comprador por 500 acciones a 4 1|8 al contado.

Caylloma. Se transaron 8,500 acciones por 173,525, quedando comprador por 500 a 20 para Diciembre 4 y por 1,000 a 19 3|4 para Noviembre 20 y vendedor por 1,000 a 10 1|4 para Diciembre 4 y por 500 a 20 para Noviembre 20. Cierran a última hora con comprador a 20 1|2 para Diciembre 4 y vendedor al mismo precio para Noviembre 20.

Vacas. A 8 3|4 se pidieron 1,000 acciones para Noviembre 20 y se ofrecieron 300 a 9 para la misma fecha.

Disputada. Se transaron 200 acciones por 7,200, quedando vendedor por 200 a 36 1|2 para Noviembre 20.

Domeyko. Se transaron 1,100 acciones por 32,450, quedando vendedor por 300 a 29 1|2 para Diciembre 4. Cierran a última hora con vendedor a 29 para Noviembre 20.

San José de Oruro. Interés por comprar 200 acciones a 3 1|4.

Huanuni. Para Diciembre 4 se pidieron 100 acciones a 131.

Demasías. Se transaron 200 acciones por 6,800, quedando comprador por 400 a 34 para Diciembre 4. Cierran a última hora con transacción y comprador a 34 para Diciembre 4.

SOCIEDADES SALITRERAS

Antofagasta. Comprador por 15 acciones a 183 y por 100 a 186, para Diciembre 4. Cierran a última hora con comprador a 185, al contado.

Loa. Vendedor por 100 acciones a 75 para Noviembre 20.

SOCIEDADES GANADERAS

Tierra del Fuego. Comprador por 100 acciones a 101 para Noviembre 20 y vendedor por 100 acciones a 102 1|2 al contado.

Rupanco. Comprador por 500 acciones a 55 al contado.

SOCIEDADES INDUSTRIALES

Gas de Santiago. Se transaron 104 acciones por 11,361.

Austral. Comprador por 100 acciones a 1 7|8.

Viñas. Cierran a última hora con transacciones y comprador a 137 y vendedor a 137 1|2 para Noviembre 20.

Penco. Se transaron 600 acciones por 120,600, quedando vendedor por 100 a 210 para Noviembre 20.

Malvoa. Comprador por 100 acciones a 28 al contado.

Melón. Comprador por 100 acciones a 52 para Diciembre 4 y se ofrecieron 50 a 52 al contado. Cierran a última hora con comprador a 53 para Diciembre 4.

San Bernardo. A 117 1|2 se ofreció comprar 50 y 200 acciones.

Telégrafo Comercial. 100 acciones a 52 se ofreció comprar.

BOLSA DE CORREDORES DE VALPARAISO

Unica Rueda

300 Fuegos Dic. 4, a 103 1|2.
600 Huanuni Nov. 20, 131.
1100 Id., Dic. 4, 131 1|2.
20000 Hip. 8o|o, 101 1|2.
700 Loas Dic. 4, 74 1|2.
500 San Bartolo, Dic. 4, 60.
1600 Vacas Nov. 20, 9.
500 San Bartolo Dic. 4, 62.
500 Lastenias Nov. 20, 50 1|2.
100 Id. id., 50.
200 Lota Dic. 4, 265.
100 Id. id., 264.
100 Id. id., 266.

LETRAS

Unica rueda, vendedor a 11 3|32.
Unica rueda, comprador a 11 1|8.

ORO

Unica rueda, vendedor a 88.50.
Unica rueda, comprador a 88.

RESUMEN DE LAS OPERACIONES
DE LA SEMANA

Regular importancia revistieron las operacines anotadas en el mercado bursátil durante la semana terminada ayer, siendo en el valor y en el total de acciones transadas, muy inferior al de la precedente.

Como siempre, el mayor número de transacciones le correspondió a los títulos mineros, transándose con preferencia entre ellos, las cayllomas, Curanilahues, Vacas, Domeykos, Llallaguas y Totoral. En salitreros se vendieron por un total apreciable las Antofagastas, careciendo de interés las demás adjudicaciones habidas en estos títulos. Escaso y sin importancia fué el movimiento de las ganaderas y seguros. En bancarias se dieron conformes por un limitado número de acciones de diferentes Bancos, correspondiéndole por último a las Cemento Melón, Viñas, Laboratorio y Malvoas y Penco la mayor cantidad de transacciones, entre otras, en industriales.

Regularmente activo se vió el renglón de los Bonos, siendo de más de 1.000,000 la diferencia a favor de la presente semana comparada con la anterior.

TRANSACCIONES

Bonos	
Caja Hip 8-1	581.200
Id. 8-2	600
Id. 7-1	369.900
Id. 7-2	800
Id. 6-1	50.500
Bco. Hip. 8-1	372.000
Id. id., 8-2	57.000
Id. id., 7-1	184.000
Sant. 8	90.000
Muni. Priv. Dic. 8	28.000
Valor total de lo operado en bonos	$ 1.734.000
ACCIONES	
Bancos	
478 Chile	115.950
100 Español	19.950
500 Nacional	32.100
110 Francés	8.190
220 Industria y C.	6.870
400 Italiano	3.000
	$ 186.060
Mineras	
9.920 Llallagua	4.473.150.00
11.101 Curanilahue	3.866.861.00
18.950 Vacas	176.262.50
23.450 Caylloma	489.625.00
12.055 Domeyko	326.810.00
3.710 Totoral	119.445.00
1.800 Araca	164.800.00
2.290 Disputada	79.560.00
1.700 Demasías	53.500.00
19.800 Gatico	796.300.00
146 Oruro	6.042.25
134 S. José Oruro	402.00
33 Colquirí	123.75
55 Monte Blanco	495.00
	10.553.476.50
Salitreras	
4.731 Antofagasta	880.319.50
50 Lastenia	2.350.00
200 Loa	14.700.00
58 Alianza Taltal	406.00
	897.775.50
Ganaderas	
100 Rupanco	5.500.00
100 G. Grande	10.100.00
11 T. Fuego	1.100.00
	16.700.00
Seguros	
100 La Mapocho	24.000.00
10 Ch. Consolidad.	900.00
	24.900.00
Industriales	
3.075 Melón	160.655.00
2.435 Viñas	334.335.00
915 Laboratorio	80.784.00
600 Penco	126.600.00
500 Malvoa	15.500.00
288 Gas Stgo.	31.417.00
72 San Bernardo	8.402.00
37 Vidrios	9.435.00
20 Vapores	5.600.00
	772.728.00
Diversas	
1 Club Hípico	11.500.00

Valor total de lo operado en acciones: $ 12.463.140.

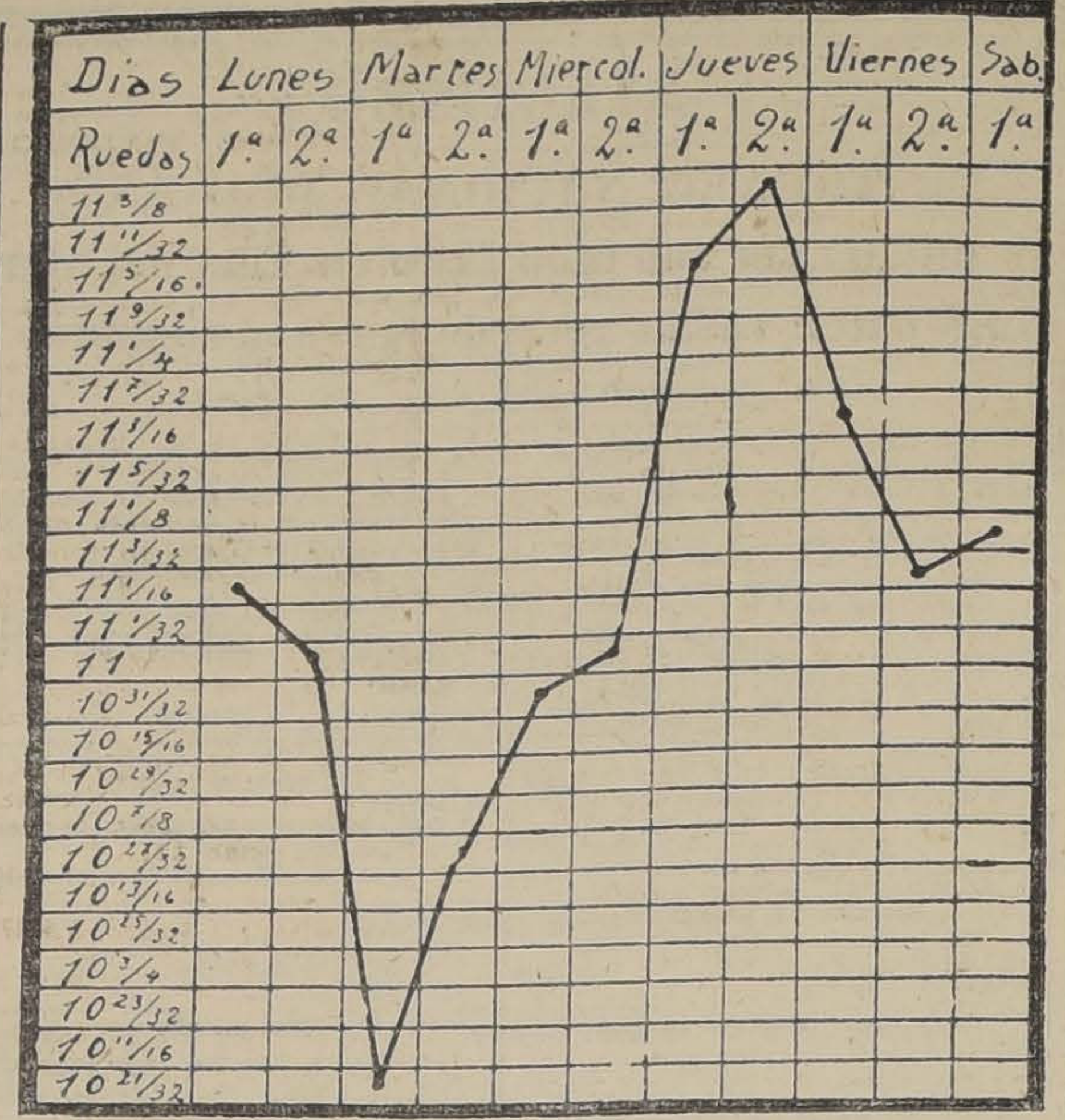

GRAFICO DEL CAMBIO INTERNACIONAL, DESDE EL 3 AL 8 DE NOVIEMBRE DE 1919

ACCIONES QUE SUBIERON

Mineras

Araca, de 85 1|2 a 87.
Disputada, de 33 a 36.
Gatico, de 38 a 40.
Huanuni, de 130 a 131 1|2.
Llallagua, de 443 a 450.
Lota y Coronel, de 254 a 260.
Oruro, de 40 a 42.
Oploca, de 180 a 191 1|2.

Salitreras

Lastenia, de 47 a 51 1|2.

Ganaderas

Rupanco, de 53 a 55.
T. del Fuego, de 101 a 102.

Seguros

La Francesa, de 195 a 200.

Industriales

Austral, de 1 3|4 a 1 7|8.
Penco, de 198 a 210.
Viña, de 134 1|2 a 137.

ACCIONES QUE BAJARON

Bancos

Chile, de 250 a 240.
Español, de 203 a 197.
Hip. Nac. de 63 1|2 a 62 1|2.
Santiago, de 170 a 269.
Ind. y Com. de 29 1|2 a 29.

Mineras

Caylloma, de 21 3|4 a 20 1|2.
Colquirí, de 5 a 4 3|8.
Curanilahue, de 347 a 322.
San José de Oruro, de 3 1|2 a 3 1|4.
Sta. Rita, de 14 a 10 1|2.
Totoral, de 32 3|4 a 31 1|2.
Vacas, de 9 3|8 a 9.

Salitreras

Antofagasta, de 189 a 187.
Loa, de 75 1|2 a 74.

Ganaderas

Gente Grande, de 106 a 101.

Seguros

La Mapocho, de 250 a 240.

Industriales

Electricidad, de 121 a 120.
Gas de Valp., de 109 a 105.
Labor. Chile, de 90 a 89.
Malvoa, de 32 1|2 a 31.
Vapores, de 290 a 285.
Vidrio, de 280 a 255.

BONOS QUE SUBIERON

Caja 7-1, de 99 7|8 a 100.
Gdor. 8, de 90 1|2 a 91 1|4.
Hip. 8-1, de 101 a 101 1|4.

BONOS QUE BAJARON

Caja 8-2, de 103 a 102 3|4.
Hip. 7-1, de 97 7|8 a 96 1|2.

TENDENCIA

El cierre de los precios de la semana acusó mayor número de títulos que bajaron, ofreciendo en general el mercado un tono flojo, manifestándose esa característica en la totalidad de los títulos Bancarios en algunos Mineros, 2 Salitreros y en la mayoría de los Industriales.

Los bonos, después de sufrir a mediados de la semana un descenso de consideración, cierran al fin sostenidos y con mayor número de avance.

EL ORO DE 18d. EN LA SEMANA

Precio de cierre de vendedor y comprador en la 2.a rueda de los días de la semana:

Lunes: vendedor, 90.50; comprador, 90.

Martes: vendedor, 92; comprador, 91.50.

Miércoles: vendedor, 88; comprador, 87.50.

Jueves: vendedor, 85.50; comprador 85.

Viernes: vendedor, 89; comprador, 88.50.

Sábado: vendedor, 88.50; comprador, 88.

EL ESTAÑO EN LA SEMANA

El Viernes 31 de Octubre cerró este metal a £ 275 al contado y £ 275.10 a plazo, cerrando la semana terminada hoy, a £ 278.10 al contado y £ 278.15 a plazo, subiendo por lo tanto durante la semana £ 3.10 al contado y £ 3.5.0 a plazo.

EL COBRE STANDARD EN LA SEMANA

El Viernes 31 de Octubre cerró este metal a £ 100,10.0 al contado y £ 101.12 a plazo; cerrando en la semana terminada hoy a £ 100.5.0 al contado y £ 101.10 a plazo, bajando en la terminada hoy £ 0.5.0 al contado y £ 0.2.0 a plazo.

ACCIONES Y BONOS

Ultimas cotizaciones

	Pagados	Precios	
BANCOS			
Banco de Chile	$ 100	240	v.
Español de Chile	$ 100	197	tr.
Gar. de Valores	$ 100	22	v.
Francés de Chile	$ 50	74½	v.
Hip. de Chile	$ 200	875	v.
Hip. Nacional	$ 100	133	v.
Hip. Valparaíso	$ 100	135	v.
Italiano	$ 20	7¾	v.
Nacional	$ 40	62½	v.
Popular	$ 100	128	c.
Talca	$ 100	160	c.
Santiago	$ 100	169	v.
Ind. y Comercio	$ 20	29	v.
SOCIEDADES MINERAS			
Antequera	£ 1	3½	v.
Araca	£ 1	87	c.
Caylloma	sh. 5	20½	c.
Carb. y Coronel	1	9	tr.
Colquirí (est.)	$ 5	4⅜	v.
Chañarcillo	£ 1	95	v.
Curanilahue (ca.)	$ 100	322	tr.
Choicas	£ 1	22¾	c.
Domeyko (cob.)	$ 5	29	v.
Disputada (cob.)	$ 25	36	tr.
Fortuna C. (est.)	$ 10	15	tr.
Gatico (cobre)	£ 1	40	v.
Huanuni	£ 1	131½	tr.
Llallagua (est.)	£ 1	450	c.
Lota y Co. (car.)	$ 20 oro	260	tr.
Máfil (cap.)	$ 50	165	v.
Monte Bco. (est.)	£ 1	13	v.
Oruro (est.)	$ 20	42	tr.
Oploca	£ 1	191½	c.
Pintados (s. no.)	$ 38	8	v.
Pod. de Coll. (c.)	£ 5	36	v.
S. Bartolo (cobre)	$ 20	63	v.
S. J. Oruro (est.)	£ 1	3¼	c.
Santa Rita	£ 1	10½	v.
Schwager (ca.)	£ 5	875	v.
Taltal (plata)	$ 10	11	c.
Totoral (est.)	$ 10	31½	v.
Vacas (oro)	$ 5	9	v.
SOCIEDADES SALITRERAS			
Agua Santa	£ 1	155	c.
Antofagasta	$ 25	187	c.
Boquete	£ 5	62	tr.
Castilla	$ 20	10	tr.
Lastenia	£ 1	51½	tr.
La Unión	$ 20	18	v.
Loa	£ 1	74	tr.
Perseverancia	$ 20	20	c.
GANADERAS Y AGRICOLAS			
Anglo Ch. Past.	£ 1	13½	c.
Aysen	£ 1	90	tr.
Chile-Argentina	£ 1	10¼	tr.
Gente Grande	£ 1	101	tr.
Laguna Blanca	£ 1	120	v.
Rupanco	$ 20	55	c.
Tierra del Fuego	£ 1	102	c.
Vallenar	$ 20	62	v.
COMPAÑIAS DE SEGUROS			
La Alemana	$ 125	305	c.
La Alianza Ch.	$ 25	70	c.
La Americana	$ 100	350	tr.
La América	$ 25	90	c.
Araucanía	$ 25	60	v.
La Anglo Chilena	$ 25	101	tr.
La Central	$ 25	60	tr.
La Chilena C.	$ 25	90	tr.
La Comercial	$ 75	215	c.
La Española	$ 100	330	c.
La Francesa	$ 50	200	c.
La Franco Ch.	$ 25	52	v.
Germania	$ 25	60	v.
La Iberia	$ 62½	109½	tr.
La Industrial	$ 25	47	tr.
La Internacional	$ 35	180	tr.
La Italia	$ 100	400	c.
La Mapocho	$ 50	240	v.
La Nacional	$ 25	900	v.
Nueva España	$ 75	180	c.
La Protectora	$ 25	300	tr.
La Santiago	$ 50	310	c.
La U. Nacional	$ 60	100	c.
La Unión Chilena	$ 50	740	tr.
SOCIEDADES INDUSTRIALES			
Am. Shoe Fact.	$ 100	100	v.
Austral y de Mad.	£ 1	1⅞	c.
Buques y Mad.	$ 50	88	v.
Catres	$ 100	76	tr.
Cemento Melón	£ 1	53	c.
Cerv. Unidas	$ 100	400	tr.
Diques	$ 100	420	tr.
Chiclayo (azu.)	£ 1	20	v.
Electricidad	$ 50	120	v.
El Globo	$ 100	95	c.
Feria Izquierdo	$ 100	115	v.
Gas Valparaíso	$ 50	105	tr.
Gas Santiago	$ 50	109	tr.
Industrial	$ 60	285	tr.
Laboratorio Chile	$ 25	89	tr.
Malvoa	$ 20	31	tr.
M. de la Vega	$ 100	100	tr.
Penco (R. de A.)	£ 1	210	v.
Sal P. de Lobos	$ 50	145	c.
San Bern. (F. E.)	$ 100	117½	c.
San Martín (FT.)	£ 1	1	v.
Tabacos	$ 20	91½	c.
Tattersall	$ 100	171½	tr.
Tejidos Santiago	$ 100	400	tr.
Teléf. Comercial	$ 50	54	c.
Teléf. Nacional	$ 10	15	v.
Transp. Unidos	$ 50	40	v.
Vapores S. A.	$ 20 oro	285	tr.
Vidrios	$ 100	255	tr.
Volcán	$ 50	87	tr.
V. del Mar. R. A.	£ 1	137	c.
SOCIEDADES DIVERSAS			
B. de C. de S.	$ 1250	$ 200000	c.
B. de C. de V	$ 5000	$ 300000	c.
Club Hípico	$ 500	11500	c.
Créd. y Cons.	$ 50	7½	tr.
Hip. Chile	$ 500	1000	tr.
BONOS			
C. 5 en £ (31 Ma. y 30 Se.)		91	c.
Caja 6-1 (30 Ab. y 31 Oct.)		89¾	tr.
Caja 6-2 (30 Ab. y 31 Oct.)		90	c.
Caja 7-1 (15 En. y 15 Ju.)		100	v.
Caja 7-2 (15 En. y 15 Ju.)		100	tr.
Caja 8-2 (30 Ju. y 31 Dic.)		102¾	tr.
Caja 8-1 (30 Ju. y 31 Dic.)		103	v.
Gar. 8 (30 Ju. y 31 Dic.)		91¼	tr.
Gar. 7 (30 Ju. y 31 Dic.)		86	tr.
Gar. 6 (30 Ju. y 31 Dic.)		90½	tr.
Hip. 8-1 (31 Ma. y 30 Se.)		101¼	c.
Hip. 8-2 (31 Ma. y 30 Se.)		99	tr.
Hip. 7-1 (31 Ma. y 30 Se.)		96½	v.
Hip. 7-2 (31 Ma. y 30 Se.)		98½	c.
Hip. V (31 Ma. y 30 Se.)		102½	tr.
Municip. Priv. Dic. 8		101½	v.

MERCADO DE METALES

Cobre.—La cotización del cobre en Londres el día 6, fué de 102 libras esterlinas.

La cotización de plaza es como sigue, por quintal métrico entregable a bordo:

Cobre en barra, 172.95.
Ejes de 50 por ciento, 79.09.
Escala de 172.
Mineral de 10 por ciento, 9.16 3|4.
Escala de 101 3|4.
Cambio comercial, 11 3|8.

Plata.—En Londres, el día 6, 64 d. por onza.

En plaza, a bordo, 41.15 por marcos de 0.178.90 kilógramos de fino.

Salitre.—Cotizamos el quintal:

95 o|o, entrega inmediata y hasta 15 de Diciembre de 1919: £ 0.9.7.

95 o|o, entrega desde 16 de Diciembre hasta 30 de Junio de 1920: £ 0.9.9.

96 o|o entrega inmediata y hasta el 15 de Diciembre de 1919: £ 0.9.9.

96 o|o desde el 16 de Diciembre hasta el 30 de Junio de 1920: £ 0.9.11.

Carbón.—Cotizamos el carbón de piedra extranjero, por toneladas:

Cardiff Steam, nominal.
West Hartley, id. nominal.
Nacional, 90 a 100.
Americano, costa Este, 95-100.
Australiano, 105 a 107|6.

Según puertos, marcas y fechas de entrega.

JACKSON Y Co.
Corredores.—Valparaíso

GUIA
DE CORREDORES DE LA BOLSA DE COMERCIO

LUIS RAMIREZ SANZ, AUGUSTO OVALLE CASTILLO
Bandera 55. — Teléfono 2511.

CARLOS DUVAL
Bandera 57. Int. 11. Teléfono 1312.

OSCAR VALENZUELA VALDES
Bolsa de Comercio. Int. 20. Tel. 2558

RAFAEL UNDURRAGA OVALLE
Bolsa Comercio, Of. 32. Tel. 2200.

FRANCISCO Y ALBERTO HUERTA CIFUENTES
Calle Bolsa 66. Int. 24. Tel. 1118.

ALBERTO ROJAS H. RAUL BORIES L.,
Calle Bolsa N.o 60. Int. 23.

RICARDO VALDES
Bolsa Comercio. Of. N.o 33. Tel. 3194

FLORENCIO VILLAMIL C. Y CIA.
Calle Bolsa 82. Int. 31. Tel. 2664

IRARRAZAVAL Y SUTIL
Bandera 65. Tel. 26. Casilla 2852

PEREIRA Y VALDES
Calle de la Bolsa N.o 39.

ROBERTO EYZAGUIRRE
Morandé 227. Tel. 1682. Casilla 476

JOSE URETA VALDES Y CIA.
Bolsa Comercio 21. Teléfono 3338

HECTOR HERREROS, DOMINGO AMUNATEGUI
Bandera 71. Casilla 3149

JORGE Y RICARDO ASTABURUAGA LYON
Calle de la Bolsa 74. Int. 27. Tel. 8444

ARTURO WALKER
Moneda 1120. — Teléf. 3435

AGUSTIN LLONA C., VICTOR UGARTE A.
Calle de la Bolsa 49, Cas. 2841. Tel. 148

JULIO RIPAMONTI, RAMON ACHONDO
Bandera 73. Casilla 192. Teléf. 3428

ALBERTO FABRES
Morandé 327. Casilla 1582. Tel. 918.

LUIS ARIZTIA S. ROBERTO DONOSO B.
Bandera 73. Gal. de la Bolsa, Of. 20.

BOLSA DE PRODUCTOS
SANTIAGO

Operaciones efectuadas en la rueda de hoy.—Todos los precios son por quintal métrico, con saco, salvo estipulación contraria

Ofertas y demandas

Frejoles.—Vend. bayos viej. $ 49, bodega Santiago.

Abarrotes

Azúcar.—Vend. F. J. R. $ 41.80, con 1 1|2.

Transacciones registradas

Sacos.—10 fard. ceb. 8 o|o, a 1.15 oro, Valparaíso.

Telegrama recibido hoy de la Bolsa de Cereales de Buenos Aires

Precio trigo export. Europa, $ 14.40 los 100 kilos.
Precio har. 00, $ 2.45 10 kilos.
Precio harina 0, $ 2.35 10 kilos.
Precio harina entera, $ 2.25 10. k.
Noviembre 7 de 1919.
EL SECRETARIO.

BOLSA DE PRODUCTOS DE VALPARAISO
RUEDA DE LAS 11 A. M. DE HOY

Ofertas y demandas

Afrecho.—Comp. $ 5.80; vend. $ 5.85.

Azúcar.—Comp. F. J. R. $ 41; vend. $ 41.50.

Café.—Comp. Guayaquil $ 85 oro; vend. $ 87 oro.

Fósforos.—Comp. Volcán $ 28.25; vend. $ 28.50.

Maíz.—Comp. amar. $ 24.50; vend. $ 26.

Manteca.—Comp. corriente, lata 10 libras, $ 155.

Transacciones en rueda

400 sacos afrecho, entrega próx. semana $ 5.80.

100 fard. sacos trigu. $ 1.20 oro.

Rectificación

Por error de transmisión, en el Boletín de ayer de la Bolsa de Valparaíso se dió como precio de cotización de aceite Bandera $ 61.50, debiendo ser $ 71.50.

Noviembre 8 de 1917.
EL SECRETARIO.

FRUTOS DEL PAIS
COTIZACION SEMANAL DE URETA Y CIA.

Agentes comisionistas.—Agustinas 1085. Casilla 1340

Santiago, 8 de Noviembre de 1919.

TRIGOS

Blanco, 100 k., s|s., en Prov., a $ 40.
Id. sur., 100 k., s|s., en estación, a 37.
Candeal, fino, 100 k., con s., a 40.
Candeal, corr., 100 k., con saco, 38.

CEBADA

Inglesa 1.a cl., 100 k., con saco, 28 a 30.
Inglesa 2.a cl., 100 k., con saco, 18 a 20
Forrajera, 100 k., con saco, 27 a 28.
Forrajera, próxima cosecha, 100 k., 24.

HARINAS

Los 46 kilos, con saco:
Flor, cilindro, 26.50 a 27.50.
De segunda, 23.
Candeal, 24 a 25.

FREJOLES

Los 100 kilos, con saco, en estación:
Coscorrones, de $ 43 a 45.
Bayos chicos, 46 a 48.
Bayos regulares, 48 a 50.
Burritos, 44 a 46.
Caballeros, a 51.

PAPAS

Cazuelas, en bodega a 24.
Amarillas, en bodega, a 23.

SEMILLAS

Los 100 kilos, con saco, en bodega:
Semilla de alfalfa chilena, a 200.
De alfalfa peruana, a 800.
Los 46 kilos, con saco, en bodega:
De trébol rosado, a 200.
De trébol rosado, clase export., a 190.

VARIOS

Avena, 100 k., a $ 22.
Afrecho, 46 kilos, 11.50.
Afrechillo, 46 kilos, 11.80.
Carbón espino, saco, 10.
Carbón blanco, saco, 6.
Lana, Marzo, ensacada, 46 k., a 150.
Id. id., id., Octubre, a 160.
Id., Marzo, enfardada, 46 k., a 155.
Id., Octubre, id., id., a 170.
Maíz amarillo, 100 k., con saco, 21 a 22.
Id. colorado, 100 k., con saco, 20 a 21.
Mantequilla, 46 kilos., a 250.
Nueces, 46 kilos, a 200.
Pasto 1.er corte, 100 k., 5.50 a 6.50.
Id. 2.o corte, 100 k., 7 a 8.
Quesos, 46 k., a 90.
Quillay, 46 kilos, 36 a 38.
Sal costa, 100 k., 9 a 12.

FERIA ARTURO YZQUIERDO

DESVIO SAN ALFONSO.— OFICINA: BOLSA DE COMERCIO. CASILLA 25 D. (SANTIAGO).— CALLE TUCAPEL ESQ. CONFERENCIA

Terneros de pie, gord. $ 50.90.
Id. de 1 año, 115 a 135.
Terneros de pie, gord., $ 50 a 90.
Id. de 1 año, mest. 145 a 170.
Vaquillas 1 1|2 año, 160 a 171.
Id., id., mestizas, 195 a 203.
Id. de 2 años, 190 a 205.
Id. 2 añ. mestiz. 229 a 250.
Novillos 1 1|2 añ. mest., 225 a 240.
Id. 2 años, 201 a 230.
Id., 2 años, mestizos, 256 a 278.
Vaquillas 3 añ., 255 a 280.
Id. 3 añ., mest., 340 a 372.
Novillos 3 años, 255 a 290.
Id. 3 añ. mest., 300 a 330.
Id. med. gord., 350 a 385.
Id. gordos, 406 a 500.
Id. mest., gordos, 502 a 646.
Vacas flacas, 185 a 230.
Id. med. gord., 242 a 280.
Id. gordas, 300 a 356.
Id. mestizas, gord., 398 a 450.
Id. paridas, flacas, 225 a 248.
Id. par. med. gord., 256 a 315.
Id. pard. mest., 385 a 450.
Torunos a med. gord., 473 a 506.
Id. gord., 560 a 583.
Bueyes flacos, 380 a 394.
Id. a med. gord., 400 a 456.
Id. gord., 494 a 538.
Id., de trabajo, 380 a 385.
Id. mest., trab., 465 a 480.
Id. mest., gord., 565 a 649.
Potrillos de un año, 45 a 68.
Potrancas de 2 años, 74 a 90.
Id. 3 años, 100 a 125.
Potrones 2 añ., 70 a 100.
Id. 3 años, 110 a 140.
Yeguas, 45 a 120.
Caballos, 56 a 250.
Machos, 150 a 250.
Mulas flacas, 68 a 85.
Mulas, 155 a 250.
Borregas, 23 a 25.
Corderos, 25.

Ganado de la frontera

Vacas al peso, $ 0.85 a 1.00.
Bueyes al peso, 0.88 1|2 a 1.03.
Torunos, 0. 80 a 0 92.
Novillos, 0.84 a 1.02.

SOCIEDAD ANONIMA FERIA YZQUIERDO

AVENIDA BEAUCHEF N.o 997

Precios corrientes de la Feria de Animales del Sábado 8 de Noviembre

Terneros pie gord., $ 60-100.
Id. 1 año, $ 120-160.
Vaquillas 1 1|2 año, $ 150-180.
Id. 2 años, $ 180-240.
Novillos 1 1|2 año mest., $ 180-246.
Id. 2 años, $ 220-270.
Vaquillas 3 años, $ 250-300.
Novillos, 3 años, $ 280-350.
Id. 1|2 gord., $ 340-380.
Id. gordos, $ 400-450.
Id. mest. gord., $ 460-540.
Vacas flacas, $ 180-200.
Id. 1|2 gord., $ 250-300.
Id. gord., $ 380-420.
Id. mest. gord., $ 440-480.
Id. par. flac., $ 250-280.
Id. par. 1|2 gord., $ 350-400.
Id. par. mest., $ 420-480.
Torunos 1|2 gord., $ 380-400.
Torunos mest. gord., $ 480-550.
Toros, $ 350-420.
Bueyes flacos, $ 250-280.
Id. 1|2 gord., $ 380-450.
Id. gordos, $ 580-620.
Id. trabajo, $ 380-420.
Id. mest. gord., $ 680-740.
Vacas al peso, $ 0.90-1.07 1|2.
Bueyes al peso, $ 0.92-1.09 1|2.
Torunos, $ 0.80-95 1|2.
Novillos, $ 0.92-1.07 1|2.

MATADERO PUBLICO
ENCIERRA DE HOY

Noviembre 9.

Ganado mayor

Bueyes	28
Novillos	88
Vacas	108
En varas	7
Total	231

Ganado menor

Corderos	769
Id. en vara	18
Cerdos	10
Terneros	7
Cabros	88
Total	885

PRECIOS DE LAS CARNES

Noviembre 8.

	Clase	Por kilos
Carne buey	1.a	1.45 a 1.50
Id id	2.a	1.30 a 1.40
Id id	3.a	0.90 a 1.10
Id novillo	1.a	1.45 a 1.50
Id id	2.a	1.30 a 1.40
Id id	3.a	0.90 a 1.10
Id vaca	1.a	1.45 a 1.50
Id id	2.a	1.30 a 1.40
Id id	3.a	0.90 a 1.10
Id cordero	1.a	a 1.20
Id id	2.a	0.90 a 1.10
Id id	3.a	0.50 a 0.80
Id oveja		no hubo
Id cabro		no hubo
Id cerdo	1.a	no hubo
Id id	2.a	1.80 a 1.90
Id id	3.a	1.20 a 1.60
Grasa en rama		2.40 a 2.50
Sebo ovejuno		1.40 a 1.70
Cuer vac mach		a 2.20
Id hembra		a 2.30
Id ovejuno pesos docena		70 a 90

REVISTA COMERCIAL DE PRODUCTOS Y FRUTOS DEL PAIS

(Especial para LA NACION de Santiago)

El movimiento sigue dejando mucho que desear, por la escasa demanda de productos para la exportación, particularmente en aquellos artículos cuyas existencias actuales son abundantes, como los frejoles, arvejas y otros productos. Los precios en general, siguen de baja.

Los embarques efectuados durante la semana para puertos del exterior, son de consideración, pero en su mayor parte, corresponden a ventas hechas anteriormente.

PRECIOS PUESTOS EN CARRO VALPARAISO

Arvejas Petit-pois.—En el mercado se nota uno que otro pedido del extranjero, los cuales no tienen importancia. Los precios siguen flojos. Cotizo: Petit-pois sin bruscos a $ 46 los 100 kilos.

Petit-pois con bruscos, a $ 34 los 100 kilos.

Arvejas blancas corientes, a $ 28 los 100 kilos

Afrecho. — Los precios actuales, no corresponden a los que tiene el trigo y es de esperar que luego suban. Los precios no han sufrido alteración en la semana. Cotizo: $ 6.20 los 46 kilos.

Avena. — La mayor parte de las grandes existencias que había en bodega Talcahuano, han sido embarcadas para Liverpool en los vapores ingleses llegados últimamente. En la semana en revista no hay ningún embarque que anotar. El precio se mantiene firme.

Cotizo: $ 20 los 100 kilos puesto a bordo en Talcahuano, con saco.

Cebada. — Durante la semana se han efectuado importantes transacciones por la clase forrajera, quedando pocas existencias para exportar. La cebada chevalier está muy ofrecida, pero sin compradores por el momento. Durante la semana se embarcaron por el vapor "Maple Branch" 5,417 sacos para Londres, 2,983 sacos para Liverpool, y por vapor "México" se embarcaron 3,060 sacos para igual destino. Los precios se mantienen firmes. Cotizo: $ 27 los 100 kilos.

Cera. — Este artículo está escaseando mucho en plaza, debido a los pedidos importantes del exterior. Durante la semana, sólo se embarcaron 15 sacos para Liverpool. Cotizo: $ 175 los 46 kilos.

Frejoles. — En el vapor "Santa Luisa" se embarcaron para Nueva York, en este puerto, 2,263 sacos, cantidad insignificante en comparación con las importantes partidas depositadas en bodegas del centro y sur.

La clase blancos, se sembraron con preferencia el año pasado, porque se creía en una activa demanda para la exportación. Las cotizaciones siguen bajando, manteniendo flojos, como sigue:

Frejoles caballeros, a $ 53 los 100 kilos.

Frejoles coscorrones, a $ 46 los 100 kilos.

Frejoles triguitos, a $ 53 los 100 kilos.

Frejoles pallares, a $ 54 los 100 kilos.

Frejoles burritos, a $ kilos.

Frejoles mantecas, a $ kilos.

Frejoles milagros, a $ kilos.

Frejoles bayos, grandes, los 100 kilos.

Frejoles bayos, regulares, los 100 kilos.

Frejoles bayos, chicos, 100 kilos.

Garbanzos. — No se saciones de importancia, dores mantienen sus pectativa de reacción.

Garbanzos grandes, a $ kilos.

Garbanzos regulares, 100 kilos.

Garbanzos chicos, a $ kilos.

Por el vapor "Santa embarcaron 300 sacos anterioridad para Nueva

Harina. — Lo que se ra Bolivia actualmente se toma en consideración tantes envíos efectuados mente.

El precio del trigo ma), ha bajado un poco, precios nominales por demanda activa. Si se mantiene, los precios declinando.

Cotizo: Harina de mera clase, marcas centro y sur, a $ 26.50 Harina candeal, sin marca los 46 kilos.

Lanas. — Se están barques para la exportación primeras partidas de la Octubre, como se verá presente revista. El lanas se mantiene aquí, pero como se han vorables noticias del el cambio internacional bajar, permitirá una precios. Cotizo:

Lana merino mestiza, 46 kilos, enfardada.

Lana común, $ 140 enfardada.

Lana negra, $ 125 los fardada.

Lentejas. — El mercado de existencias, y como traremos en cosecha, los artículo tendrán que

Por el vapor "Alkmakar" barcaron 495 sacos para y 354 por vapor "Santa ra Nueva York. Cotizo: 100 kilos.

Miel de abejas. — Los este artículo han subido haberse efectuado un embarque por vapor "Al 2,322 barriles para Ams jando las existencias das.

Cotizo: $ 58 los 46 kilos

Nueces. — Para Nueva embarcaron 1,000 sacos cáscara blanca. El precio por los 100 kilos se man

Papas. — El precio del el saco en partidas pue rón, se mantiene firme, que las entradas de las chacra, son por el mom cidas.

Pasto aprensado. — Los para puertos del Norte vos, influyendo en los han subido. Cotizo:

Primer corte, a $ 4.20

Segundo corte, a $ 4.80 de 46 kilos.

Quillay. — Por vapor kar" se embarcaron 553 ra Amsterdam, y por el sa" 427 fardos para Nu Los precios han subido las existencias son redu demanda es activa. Cotizo 46 kilos.

Semillas. — Por vapor se embarcaron 360 sacos de cáñamo y 226 sacos de trébol. Cotizo:

Semilla de cáñamo, a 100 kilos.

Semilla de trébol, a $ kilos.

Semilla de alfalfa del pa los 100 kilos.

Semila de alfalfa perua los 100 kilos.

Semilla de linaza, a $ kilos.

Semilla de mostaza, a 100 kilos.

Trigo blanco. — Se nota tividad en las transacciones Santiago hay vendedores 100 kilos sin saco y en mantiene nominal a $ kilos sin saco.

Trigo candeal. — El está sostenido a $ 40 los y el corriente a $ 38 los sin saco.

EXPORTACION

Durante la semana se tuado los siguientes embarques vía marítima, de artículos exportación:

Cebada. — 5,417 sacos "Maple Branch" a Londres 2,983 sacos por vapor Branch" a Liverpool.
3,060 sacos por vapor Liverpool.

Frejoles. — 5,163 sacos "Santa Luisa" a Nueva

Lentejas. — 354 sacos "Santa Luisa" a Nueva 495 sacos por vapor "Al Amsterdam.

Garbanzos. — 300 sacos "Santa Luisa" a Nueva

Nueces. — 1,000 sacos "Santa Luisa" a Nueva

Maíz amarillo. — 150 vapor "Santa Luisa" a Pi

Semillas. — 360 sacos "México" para Liverpool.

Semilla de trébol. — 226 vapor "México" a Liverpool

Semilla de Cáñamo. — por vapor "Aysen" a La

Aceitunas. — 379 barriles por "Santa Luisa" a Nue

Lana. — 169 fardos "Santa Luisa" a Nueva 100 fardos por vapor Liverpool.

Miel de Abejas. — por vapor "Alkmakar" dam.

Fibras de cáñamo. — por vapor "Maple Branch" pool.

Quillay. — 553 fardos "Alkmakar" a Amsterdam 427 fardos por vapor sa" a Nueva York.

Botellas vacías. — 3,400 vapor "Aysen" a Callao 430 sacos por vapor Callao.

Tortas de afrecho. — por vapor "Alkmakar" a

Cueros. — 1,000 por Luisa" a Nueva York.

Cola. — 650 sacos por ta Luisa" a Nueva York

Cuernos. — 507 sacos "Alkmakar" a Amsterdam

Cobre. — 800 barras "México" a Liverpool. 1,800 barras por vapor Nueva York.

Pasto. — 1,150 fardos "Aysen" a Nueva York. 100 fardos por vapor Paita.

Suelas. — 180 fardos "Alkmakar" para Amsterdam 105 bultos por vapor a Malmo (Suecia).

Astas. — 200 sacos por makar" a Amberes.

Tripas. — 75 barriles "Alkmakar" a Amsterdam

Charqui. — 48 fardos "Alkmakar" para Amsterdam

Plata. — 59 barras por ple Branch" para Liverpool

Tártaro. — 50 sacos "Santa Luisa" para Nueva

Vinos. — 370 cajones Linderos" por vapor a Punta Arenas, en tránsito Patagonia argentina.

AGUSTIN GA

Corredor de Comercio y de Productos de Valparaíso Calle Blanco 1025. Casilla 291. Teléfono Inglés 398. telegráfica:

Valparaíso, 9 de Noviembre

TRIBUNALES

CORTE SUPREMA

ovimiento habido en 8 de Noviembre de 1919

El Excmo. Tribunal se ocupó de causas en acuerdo.

lladas de acuerdo:

Inspección de Alcoholes contra sto Pastor Letelier c. fondo, sin gar; redactor señor Rojas. Con Remigio Gálvez, c. fondo, sin gar, redactor señor Foster R. Jo- Roestel con Calixto Soto, c. fon- sin lugar, redactor señor Cas- io. Juan de la Cruz Cerda, c. for- ha lugar, redactor señor Zente- Arístides Parada con Laura H. rrutia, c. fondo, sin lugar, redac- señor Salas; y Horacio Parada con Laura H. Urrutia, c. fon- sin lugar, redactor señor Sa- s.

EXAMEN DE ABOGADOS

Fueron aprobados los siguientes ñores:

Armando Parot Cortés.— "El con- ato de prenda".

Eliseo Rojas Sánchez.— "El con- ato de Seguros Terrestres y sus incipales aplicaciones".

Darío Osorio Arellano.— "De los imentos que se deben por ley a ertas personas".

Osvaldo García Burr.— "El edic- del pretor urbano".

César León.— "Algunas conside- aciones sobre nuestra política fe- oviaria".

CORTE DE APELACIONES

ovimiento habido en 8 de Noviembre de 1919

1.a sala.— 2 Contra Reginato y tros, aprobada; 3 Contra Casanova otros, aprobada; 4 Contra Argen- eri, aprobada; 5 Contra Castro, probada; 6 Contra Navarro, apro- ada.

Moraga con Ferrocarriles del Es- ado, fallada aprobada, después de erminar los alegatos la 11.o de yer.

Alegaron:

En la 11, continuación de ayer don amón L. Henríquez con don Luis enavides.

En la 4, don Nicanor Elgueta por confirmatoria.

2.a sala.— 1 Herederos Ramón S. astro, trámite; 2 Galmez Hnos. on María R. Ovalle, mal anuncia- a; 3 V. Buston con José Luis Le- aros, susp.; 4 Lip. Soc. J. M. Mo- ca, mal anunciada; 9 O. Walker con isco, susp.; 10 A. Quevedo con M. Herboso, revocada; 11 Compañía Se- uros La Santiago con C. Avalos, usp.; 12 J. S. Garland con E. de Toro, acuerdo; 13 Passalacqua y ie con Ferrocarriles del Estado, onf.; 14 Pearson con Fisco, susp.

No vistas las demás.

Fallada de acuerdo: M. A. Celis on Fco. 2.o Guevara.

3.a sala.—1 Contra Fuentes, apro- ada; 2 Incendio sementera de don Luis Patiño, aprobada; 3 Contra Arredondo, aprobada; 4 Contra Sil- a, aprobada; 5 Magna con Adami, evocada; 6 Contra Gutiérrez, apro- ada; 8 Castagneto con Ricciardi y tros, confirmada; 9 Cerda con Le- nir, confirmada; 10 Rodríguez con López y otros, confirmada; 11 Con- ra Guerrero, confirmada; 12 Contra Acevedo, confirmada; 13 Contra de a Barrera, confirmada; 14 Contra Moreno, confirmada; 15 Contra Mo- rales, confirmada; 16 Contra Céspe- des, confirmada; 17 Contra Gonzá- lez, confirmada; 18 Contra Iturria- ga, confirmada.

Alegaron:

En la 5, don Héctor Claro S. con don Tito Lizoni.

En la 10, don Pedro Velasco con don Daniel González.

En la 15, don Jorge Gallardo por la revocatoria.

4.a sala.— 1 Contra R. Acosta, con- firmada; 2 Sum. por muerte de E. Foncea, aprob.; 3 Sum. por muerte de L. Vilches, aprob.; 4 Denuncio de I. Baltra, aprob.; 5 A. Lanzarotti contra R. Abarca, aprob.; 6 S. Frías con Guadalupe Serrano, confirmada; 7 G. Aguilera con P. Vivanco, susp.; 8 H. Bozzalla cont. Fco. Droguett, conf.; 9 J. Barani contra D. Manchetti, mal anunciada; 10 Denuncio de Catalina Lombardi, conf.; 12 Contra H. Henríquez, conf.; 13 Contra Fco. Salinas, conf.; 16 O. Kraus con María Sebes, susp.; 10 Contra Juan de D. López, trámite.

No vistas las demás.

Alegaron:

Don José Obando R. revocando, en la primera.

Don Alejandro Jilliberto por la conf. en la 6.a

5.a sala.— 1 Contra Stroverne, fallada; 2 Contra Rojas, fallada; 3 Contra Villanueva, fallada; 4 Contra Videla, fallada; 5 Contra Cornejo y otros, fallada; 6 Contra Pastén, fallada; 7 Síndico de E. Pardo, fallada; 8 Contra Vega, fallada; 10 Contra Contreras, fallada; 11 Contra Cachamos, fallada; 12 Contra Ramírez, fallada; 13 Contra Lizama y otros, fallada.

Fallada de acuerdo: Mira con Sinclair confirmada.

Briones con Briones confirmada.

Alegaron:

En la 6 don Carlos Boetsch.

En la 10 don Franklin Otero.

En la 13 don Miguel González.

1.a SECRETARIA

Ingreso civil

instancia; Rec. queja Pedro Salas, 1.a instancia; Rec. hecho Delfina Román, 1.a instancia; Dagorret con Villavicencio, 2.o juzgado; Toro con Concurso Fernández, 3.er juzgado; Itier con Ahumada y González, 3.er juzgado.

Ingreso criminal

Contra Rodríguez, 1.er juzgado; Contra M. Lizama y otros, 1.a instancia; Rec. amparo Sofía Suzarte, 1.a instancia; Contra J. Iglesias, 2.o juzgado; Contra L. Ferrer, 2.o juzgado; Aguilar con Molino, 2.o juzgado; Estafa a E. Castagneto, 2.o juzgado; Contra J. Neira, S. Bernardo; Muerte de A. Herrera, S. Bernardo; Muerte de un desconocido, S. Bernardo; Contra E. Cabrera, Curicó; Zapata con Herederos Pabla Contreras, S. Fernando; Regionales con López, S. Fernando; Palma con Muñoz, 3.er juzgado.

López, 3.er juzgado; Palma con

2.a SECRETARIA

Ingreso civil

C. Saavedra con H. Montt y Cía., 2.o juzgado; Valdés y Cía. con E. Cañas, 3.er juzgado; A. Osorio con E. Miranda, 3.er juzgado; S. Santandreu con L. A. Herrera, 4.o juzgado; V. Iñiguez con J. M. Pozo, Melipilla; J. M. Silva con J. Vera, S. Antonio; S. Díaz, S. Fernando; S. Díaz, S. Fernando; Bruna y Cía. Rec. de hecho, La Serena; E. Charme, Nto. partidor, 2.o juzgado.

Ingreso criminal

Contra M. Gálvez, 2.o juzgado; Contra A. Meneses, S. Fernando; Contra M. Guzmán, Rancagua; Contra P. Castro, Rancagua; Contra M. Gálvez, Rancagua; Contra S. Vergara, Rancagua; Contra M. Herrera, S. Fernando; Contra J. Muñoz, S. Fernando; Contra C. Núñez, S. Fernando; Contra A. Pérez, S. Fernando; Contra J. Mejías, 2.o juzgado; Contra A. Soto, S. Fernando; Contra S. López, S. Fernando; Contra J. Cácerse, S. Fernando; Contra V. Lizana, S. Fernando; Contra N. Rivera, S. Fernando; Contra R. Arí, S. Fernando; Contra M. Toledo, S. Fernando; Contra F. Solís, S. Fernando.

CONCURSO

Se ha llamado a concurso para proveer el puesto de corredor de comercio y Martillero de Efectos Públicos y de Hacienda, puesto vacante por el fallecimiento de don Samuel Izquierdo.

El concurso está abierto ante el 2.o juzgado civil.

Sociabilidad Obrera

Unión de los Tipógrafos.— Hoy a las 14.30 se reunirá el directorio a fin de tratar un asunto que está pendiente y que es de sumo interés.

Los miembros del directorio deberán concurrir todos.

El tesorero atenderá a los asociados que deseen pagar cuotas. Hay muchos que están a punto de perder sus derechos, lo que sería lamentable, pues sucede con frecuencia que cuando el socio se encuentra en esta situación dentro de la institución se enferman y naturalmente que ella no puede atenderlos. Entran en pasividad.

Federación Obrera de Chile.— Consejo Federal N.o 17.— Se invita a los Consejos hermanos a las fiestas de beneficio, que organizaba a favor de los fondos sociales pro-huelga para sostener el movimiento. Se realizarán, la primera el Sábado 8 del corriente, a las 21 horas, en el local del Consejo amigo N.o 12, Maipú 830, y la segunda el Domingo 9, a la misma hora, en el local de la Federación Obrera de Chile. B. Guerrero. Habrá números de canto, declamación y orquesta.

Centro Recreativo Centenario de Maipo.— Hoy tendrá lugar a las 17 horas en el salón Antonio Varas N.o 91, altos, el beneficio que el directorio ha preparado a favor del cuadro artístico Centenario de Maipo.

Centro 21 de Mayo de la Unión Nacional.— Cítase a junta general extraordinaria para hoy a las 15 horas en punto, para tratar del informe de la comisión que revisó los libros de tesorería y de la renuncia de la mesa directiva del Centro.

Se ruega encarecidamente la asistencia a todos los socios en el local del Patronato de San Ramón, Valdivieso esquina Salto.

Igualdad y Trabajo.— En sesión de directorio celebrada el 4 de Noviembre, presidida por el vice-presidente, señor Luis A. Picón, con asistencia de los secretarios, sub-tesorero y varios señores directores, se aceptaron como socios a los siguientes señores: Angel Silva Hidalgo, Andrés Márquez Olmedo y Enrique González Contreras, patrocinados por los señores Félix López, Juan J. Guevara y José González, respectivamente.

Se tomaron los siguientes acuerdos:

Enviar una nota de felicitación al presidente, señor Carlos A. Martínez, en el día de su onomástico.

Hacer un teatro de verano en el patio del local.

Recomendar a los socios de esta Sociedad, cooperen en la fiesta que se llevará a efecto en el teatro Selecta, Chacabuco N.o 1168, en el beneficio del aficionado tenor chileno, señor Luciano López.

La fiesta se llevará a efecto a las 21 horas del día Miércoles 12 del actual.

Federación Obrera de Chile.— Consejo Federal N.o 24, operarios de carrocerías y garages.— Este Consejo en asamblea general celebrada el 7 del presente, entre otros acuerdos tomó los siguientes:

Retirar oficialmente sus delegados ante la Junta Ejecutiva de la F. O. de Ch., por el acuerdo tomado por ese cuerpo el día 6 de los corrientes.

Facultó a su mesa directiva para imprimir la exposición de hechos y acompañada de una comunicación oficial dirigirla a todas las sociedades obreras.

Acordó llamar a asamblea general extraordinaria para el Viernes 14 de los corrientes para dar término a la discusión de retiro de esta colectividad de la Federación Obrera de Chile.

Unión y Protección de Estucadores. —Cítase a junta general para hoy a las 8.30 horas.

Santiago, de zapateros, hormeros y curtidores.— Cítase a junta general extraordinaria, hoy a las 10 1|2 horas.

Socorros Mutuos y Adelanto local Población La Palma.— Cítase a junta general extraordinaria para hoy a las 14 horas, con el objeto que se impongan los señores socios sobre las gestiones que se están haciendo ante la Empresa del Agua Potable, y también sobre varios proyectos que hay en estudio para la mejor marcha de la institución.

Centro La Salle.— Av. O'Higgins 2051.— Cítase a sesión extraordinaria para el 9 de los corrientes, a las 11 horas.

Federación de Pintores y ramos similares en resistencia.— San Francisco 190.— Cítase para hoy a las 9 horas a sesión ordinaria a todos los pintores federados y no federados.

Unión de Estucadores, albañiles, marmolistas y ayudantes en resistencia.— Cítase a sesión general para el Domingo a las 9 horas.

Los que no estén de acuerdo con el Sindicato pueden regresar a la institución.

Centro Verdun. Ñuñoa.— Cítase a junta general para hoy a las 14 horas, en el local social, Sucre 2160.

El objeto de la convocatoria es la elección del nuevo directorio para el período de 1920, y dar a conocer varios asuntos de importancia.

Mutual de Comerciantes.— El Viernes pasado celebró sesión de junta general esta institución.

Dió lectura a una reseña de la labor del directorio durante el último trimestre.

Igualmente el señor tesorero dió cuenta de la labor de la tesorería durante el primero y el segundo semestre.

Durante la reseña de la labor se dió cuenta de 15 partes pasados al Juzgado del Crimen y 29 a la Policía Local, obteniéndose el éxito deseado en bien del comercio minorista perteneciente a esta institución.

Después de haberse tratado varios asuntos de carácter interno en bien de la Sociedad, se autorizó al Directorio para que estudie la posibilidad de adquirir un mausoleo en el Cementerio General.

Federación Instructiva Obrera.— Hoy matinée libre pensamiento en honor de las señoritas directoras, las cuales están próximas a enterar su período de funciones.

Mañana junta general obligatoria, donde se tratará sobre ciertas publicaciones hechas en el diario "La Opinión", por una institución.

Sindicato de Estucadores y ramos similares.— Cítase a junta general para hoy a las 14 horas, para tratar sobre el proyecto presentado por la comisión de estudio.

Hojalateros y Gasfiters de Socorros Mutuos.— Cítase a sesión de directorio para hoy a las 10 horas. Se tomará la fotografía, impostergablemente, a esta hora.

La Universal.— Cítasé a junta general ordinaria para hoy a las 21 horas, a fin de oír la memoria que sobre el movimiento habido en la sociedad, leerá el señor Fidel Díaz Navarrete, presidente de la Sociedad; aprobación del balance anual y nombramiento del nuevo directorio que ha de regir los destinos de esta institución durante el período social, Nov. 1919 a Nov. 1920.

—La Comisión de Fiestas acordó en la última sesión, reunirse los días Lunes, Miércoles y Viernes a fin de continuar en la elaboración del programa que se desarrollará en la Fiesta social que se llevará a cabo en celebración de nuestro aniversario el Sábado 15 del presente, a las 20 1|2 horas y a la cual han sido invitados especialmente los señores presidentes de sociedades amigas y redactores de sociedades de los diferentes diarios de la capital. Recibirán diplomas en prueba de amistad social, la Sociedad Unión de Comerciantes y Agricultores y la Sociedad Fábrica y Maestranza del Ejército, además, los socios que han jubilado en el último período social y los que han ingresado a esta Sociedad.

Estudiantina La Unión.— Esta institución llevará a efecto el Lunes 10 una función de beneficio a sus fondos sociales, en el Teatro Sargento Aldea, Independencia 306.

Cítase al cuadro de ejecutantes para hoy a las 21 horas, a ensayo.

Protección de la Mujer.— Cítase al directorio y a todas las consocias a junta general ordinaria para hoy a las 14 1|2 horas.

Centro Familiar La Esperanza. — Arauco 1050.— Hoy matinée libre pensamiento a las 16.30 horas, dirigido por la señorita Melania Soto. Noche, baile social a las 21 horas.

Cítase para hoy a las 15 horas a la comisión fiscalizadora y a las señores Villagra, Martínez y Onell.

Academia de Baile La Luz del Consejo.— Hoy se llevará a efecto una matinée libre pensamiento, dirigida por la directora, señorita María Muñoz.

Federación Obrera de Chile.— Consejo Federal N.o 11 de cerveceros.— Cítase a asamblea general hoy a las 21 1|2 horas.

Tabla:

1.o La reorganización de sus federados.

2.o Movimiento de la fábrica nacional de cerveza.

3.o El boycott a la cerveza de la Cía. Cervecerías Unidas.

Punto de reunión: Rosario 1112.

Academia de Baile Luis A. Acevedo. —Hoy dos tertulias familiares con un carnet escogido de bailes modernos e intercalado con números de canto, poesía, etc. A las señoritas asistentes se les tiene preparadas agradables sorpresas. Matinée libre-pensamiento a las 17 horas; noche, a las 21, baile con orquesta.

Federación Obrera de Chile.— Consejo N.o 3 de Hojalateros y Gasfiters.— Se cita a junta general extraordinaria para hoy a las 14.30 horas, en secretaría, Bascuñán Guerrero número 542.

Tabla:

1.o Huelga en el Mineral El Teniente.

2.o Renuncia del delegado a la Convención de Concepción y nombrar reemplazante.

3.o Seguir tratando reglamento de sanidad; y

4.o Otros asuntos de importancia.

Federación Obrera de Chile.— Consejo Federal Autónomo N.o 10.— Cítase a junta general extraordinaria para hoy a las 9 1|2 horas, en el salón social, Zañartu 1080.

El tesorero dará lectura al balance ya aprobado por la Comisión de Contabilidad.

Ruégase la asistencia a los señores Vicente Cerda A., José Ramón Espejo J., Luis Toro A., Pablo Ortiz Cano, para que presten la promesa que mandan los estatutos.

Centro Chacabuco de la Unión Nacional.— Hoy a las 10 horas, celebrará sesión de directorio este Centro, en su local social, Prado 203 (Lo Negrete).

A esta reunión pueden también asistir los socios y tienen derecho a voz pero no a voto en caso de votación.

Defensores de Chile en 1879.— Cítase hoy al directorio a las 14 horas.

Federación de Sastres y ramos similares.— Cítase a junta general para hoy a las 15 horas en Rosas 1049, con el objeto de establecer cuota de sanidad, estudiar los sistemas de propaganda a emplearse en el presente período de actividad y reintegrar el directorio.

Centro Cristóbal Colón de la Unión Nacional.— Cítase a sesión de directorio para hoy a las 10 1|2 horas.

Unión Gremial de Fundidores.— Cítase para hoy a las 10 horas a reunión general.

En esta asamblea continuará desarrollando su programa de trabajo el señor E. Silva y se dará cuenta del movimiento de los fundidores de Rancagua.

Repartidores de Pan General Baquedano.— En su última sesión acordó celebrar el 23 aniversario con un banquete que se llevará a efecto en San Francisco 248, hoy a las 20 horas. Se invita a todos sus socios. Las tarjetas son de valor de 6 pesos y pueden pasar a retirarlas a la casa del señor presidente, en Lord Cochrane 934.

Unión en Resistencia de Laboradores en Maderas.— En la última junta general celebrada por esta institución se leyó una nota de los obreros en huelga del mineral de El Teniente; otra de la Federación de Carpinteros de Antofagasta, por la que comunican que han declarado la huelga general.

Después de una amplia discusión, se acordó recomendar al gremio se abstenga de concurrir a trabajar al mineral ni a Antofagasta.

Cítase al personal de carpinteros que trabaja en la construcción de la Escuela Agronómica y demás obreros que trabajan en las distintas obras de esa compañía, a que concurran a la sesión de hoy a las 9 horas.

Federación Obrera de Chile.— Consejo Federal N.o 3 de Hojalateros y Gasfiters.— Cítase a junta general extraordinaria para hoy de 14 a 17 horas.

Tabla:

Se tratará la cuestión de la huelga del Mineral de El Teniente.

Lectura de actas atrasadas.

Renuncia de un delegado a la Convención.

En sesión de junta general del Jueves 30 de Octubre salieron elegidos como pro-secretario, don Julio Mejía; director, el señor David Bahamonde y delegado a la Junta Ejecutiva, don Juan González.

Artesanos La Unión.— Con gran éxito siguen efectuándose las conferencias instructivas en esta institución.

Los temas desarrollados por los conferencistas son de bastante interés para las clases trabajadoras, quienes corresponden al llamado que esta sociedad les hace.

El Martes 11 se efectuará la tercera conferencia de la segunda serie y estará a cargo de don Manuel Hidalgo. Versará sobre "Antecedentes de la cuestión social. Doctrina social. El socialismo".

Se invita, pues, a los obreros en general y a las familias amantes de la instrucción.

Riquelme 859.

Juan M. Dávila Baeza.— Rifa y baile social.— A juzgar por los preparativos de que viene precedida, promete ser muy brillante la fiesta que esta tarde, a las 14 horas, ofrecerá esta institución a sus asociados y familias, como también a las personas que posean números de la rifa, en el amplio salón teatro que posee la Sociedad Artesanos La Unión, en Riquelme N.o 859.

Estamos seguros de que será concurridísima por las familias asistentes, quienes desean presenciar el sorteo de los valiosos premios que para tal objeto han obsequiado el presidente honorario, señor Luis Ramírez Sanz y los directores honorarios, señores Augusto Ovalle Castillo, Raúl Claro Solar, Francisco Huneeus, Juan E. Concha y Alfonso Valenzuela.

La espléndida orquesta que dirige el conocido profesor señor José Wessley, amenizará el baile que será dirigido por el consocio señor Leandro Díaz. Las señoritas asistentes serán obsequiadas con refrescos.

La Kalmine,

es el específico por excelencia del elemento Dolor.

Obra tan rapidamente en los casos de

Jaqueca, Neuralgia, Dolor de Muelas

Insomnio, Gripe, Reuma.

que se expende en cajitas de una sola oblea, dosis suficiente en la mayoría de los casos.

La "Kalmine" (obleas y comprimidos), preparada en los Laboratorios del D' P. Métadier en Tours (Francia), está de venta en todas las Boticas y Droguerías.

Avisos Clasificados

OFRECEN EN ARRIENDO

ARRIENDO ALTOS $ 250, DIEZ piezas, todo servicio. Serrano 651, verla, 2-4. 1225-9-n

ARRIENDO PIEZA AMOBLADA, balcones calle. Rosas 1044. 9--K

CASA AMUEBLADA ARRIENDO por la temporada de verano en Valparaíso a una cuadra del Parque, dirigirse Casilla 1073, Valparaíso. 990-n-9

EN VALPARAISO ARRIENDASE casa amoblada en Salvador Donoso 231. Datos: dirigirse misma casa. 1163-11-N

PARA EXTRANJEROS, MATRIMONIO sin familia, señoras o comerciantes, se arrienda un bonito departamento independiente de 3 buenas piezas y una de toilette (sin cocina) Amunátegui 757. Tratar de 1 a 6. 1168-10-N

SE ARRIENDA ELEGANTE CASA, Maestranza, tratar, Ahumada 358. 1153-9-n.

SE ARRIENDA UN DEPARTAMENTO independiente, a la calle, de dos piezas y una pieza de baño. Santo Domingo 687. 9--K

$ 80 ARRIENDO CASAS: FARIÑA 439, tratar: Dávila 759. 1165-9-N

$ 350 ALTOS MUY CENTRALES, 6 piezas fuera de servicio. Tratar: Agustinas 1250. 9-N

$ 700 EN CALLE CATEDRAL, A cinco cuadras de la Plaza de Armas, arriéndase para el 15 de este mes, casa habitación recién refaccionada, en esquina, con piezas a la calle, adecuadas para oficina, tienda o almacén, 14 piezas fuera de servicios, luz eléctrica y gas industrial. Tratar: Agustinas 1250. 9-N

NECESITAN EN ARRIENDO

NECESITO ARRENDAR CASA central, hasta $ 300. Rafael, Casilla 81-D. 14-k

NECESITO PARA EL 1.o DE DIciembre o antes casita central pago hasta $ 150, E. C. casilla 81 D. 11-n.

SE NECESITA LOCAL GRANDE con subterráneo para casa importadora. Ofertas a Casilla 3397. 1145-n-9

AVICULTURA Y CULTIVOS

ALIMENTO PRATTS. — El EXIto alcanzado por estos alimentos y remedios en la Exposición de Aves,, queda de manifiesto que usted no debe olvidarlos: para la viruela, para el moquillo, para la anemia, para la bronquitis, para la diarrea y para el boqueo. Mata piojos, en polvos y líquido. Desinfectante, para las heridas y patas costrosas, etc., etc. Importación Sueca. San Diego 85. Teléfono 2468 A. — Riveros M., Santiago. 9-k

COLMENAS, CERA ESTAMPAda, todos útiles apicultura.—Aróstegui, Manuel Rodríguez 854. 815-n-26

HUEVOS WIANDOTTES, LEGhorns blancas, linaje Yamashita, garantidos, vende: Aróstegui, Manuel Rodríguez 854. 1050-2-d.

ALHAJAS

ANTIGUEDADES DE PLATA, cualquier objeto curioso, compra permanente. Estado 56. 1098-n-10

COMPRO ALHAJAS CUALQUIER valor el más alto precio. Estado 273. 30-n.

JOYAS DE IMPORTANCIA, SOlitarios, brillantes. Pares aros, compra Estado 56. 10-k

PLATINO, ORO O PLATA PARA fundir, compra, constantemente. Estado 56. 10-k

TODA ALHAJA CON BRILLANtes grandes o chicos, compra. Estado 56. 10-k

AUTOMOVILES Y CARRUAJES

COMPRO UN AUTOMOVIL DODge que esté en perfecto estado, cualesquier efecto que tenga bastará para no hacer negocio. Pago al contado. Tratar Agustinas 2492 de 2 a 4 P. M. 1221-11-N

NEUMATICOS ROTOS! EL TAller de Vulcanización "La Estrella" Brasil 25-B, los deja como nuevos. Máquina y materiales de primera. Trabajos sólidos y rápidos. 1245-9-N

SE VENDE GOMA 1.a CLASE, para carruajes, de 1 3|4 y 2 por mayor y menor, a precio de costo, por realización de negocio. Manuel Rodríguez 647. 1100-n-11

ANIMALES Y VEHICULOS

AVES FINAS Y HUEVOS PARA incubar, garantidos fértiles, producción diaria de nuestros cien corrales de aves cuidadosamente seleccionadas, importadas muchas, premiadas todas. 107 premios sacamos en las últimas exposiciones y clientes contentos tenemos en toda la República, pues, atendemos a todos con la puntualidad y seriedad que es el secreto de nuestro éxito. Pida hoy mismo catálogo a Casilla No. 682 o recójalo en nuestro almacén, Huérfanos esquina San Antonio. 1237-n-9

CARRETON DE CUATRO RUEdas para licores, compro, San Ignacio 195. 1241-10-N

CABALLO DE TIRO Y SILLA, con silla inglesa, listo para montar y galpón de madera en solo 450 pesos vendo. Maestranza 848. 1194-n-9

SE VENDEN RUEDAS PARA carretela, llanta 2 1|4, con pestaña. San Pablo 3407. 1175-9-N

VACAS GORDAS VENDO, HUERfanos 543. 1177-9-N

COMPRA VENTAS VARIAS

AGUARDIENTE DE UVA DE LA Viña San Agustín, Itata. Especiales para frutas, mistelas y usos medicinales. Depósito: Puente 832, frente al Mercado. 1213-9-N

ARTICULOS PARA CABALLEROS acabamos de recibir a precios muy convenientes. Estado 63, oficina 3. k-9

CUEROS DE VACUNO, OVEJAS, cabros, cabritos, zorros, coipos, vizcachas, gatos, perros, terneros, pago altos precios. Delicias 3490. 699-24-e

CALADOS: 0.15 METRO. FILEtes 0.40: Ojales 0.20 docena. "Al Precio Fijo", Ahumada 51. 1193-n-9

CARBURO EN PASTA PARA blanquear ofrece P. E. Romo, por mayor, menor, Cienfuegos 151-196. 6-D

"EL ARCO IRIS". PUENTE 765, por transformación de local, realiza todo su calzado. 1176-N-10

"EL ARCO IRIS", POR RENOvación de surtido, liquida toda su existencia. 1176-10-N

"EL ARCO IRIS", COMO UNA protesta a la gran carestía, vende toda clase de calzado a precios sin competencia. 1176-10-N

EMPLEADAS, EMPLEADOS, obreros, obreras, si queréis un buen calzado, elegante, durable y barato, comprad en "El Arco Iris" Puente 765. 1176-10-N

EL REY QUE RABIO. SAN DIEgo 602 al 614. La tienda más surtida de Santiago. Por ausencia de sus dueños, en viaje a Europa, realiza todas sus existencias a precios increíbles. Tiene los más lindos surtidos importados directamente. 9-k

FRASCOS ALCUZA, TUBOS Y mechas para toda lámpara. Almacén Concepción. San Diego 991. 1172-N-S

FREJOLES BURRITOS, GRANdes y claros, para semilla. Vendo: Castro 20. Teléfono 998. 1144-n-9

FIERRO GALVANIZADO LISO todos números, vende barato Casa Andrés Dubois, Santo Domingo 1077. N-9

HUESOS COMPRA Y PAGA AL contado los mejores precios la Fábrica de Abonos de Gibbs y Co., Mulchén. 9-k

MEDIAS, CALCETINES Y GUANtes de seda se realizan. Estado 63, oficina 3. k-9

MANTECA PURA, GARANTIDA, en latas de 40 libras, ofrece desde una lata puesta a domicilio la Refinería de Manteca a Vapor de A. Santander L.—A. Prat 1758.—Teléfono Inglés 109. Matadero. 1230-10-N

"LA DALIA" DELICIAS 1017 AL 1021. Casilla 3719.

"LA DALIA" GRAN REBAJA DE precios.

"LA DALIA" VELOS FINOS DE hilo, a $ 1.50 mt.

"LA DALIA" CREPE DE FLORcitas, $ 1.50 mt.

"LA DALIA" VELO ORGANDI lindos dibujos $ 1.50 mt.

"LA DALIA" LIENZO CABALLO Alado a $ 2.00 mt.

"LA DALIA" GRAN OCASION!! Corsés "La Dalia" a $ 9.50 c|u.

"LA DALIA" GENEROS PURA seda en baratura $ 4.00 mt.

"LA DALIA" GRAN NOVEDAD en géneros de lana rayados.

"LA DALIA" ESPECIALIDAD EN géneros de lana, negros y de color. 1218-9-N

LAMPARAS DE BRONCE PARA gas, realiza una partida, Casa Andrés Dubois, Santo Domingo 1077. N-9

¡NOVIOS! ARGOLLAS ORO 14, 18, desde 30 par, garantía absoluta, Bascuñan 17. 1243-9-N

OJO: TARTARO COMPRO AL contado, pagando siempre el más alto precio. Mosqueto 419. Casilla 2702. Santiago. Ojo. 20-k

PESOS, CUATROS Y CHAUCHAS 0.5. Pago el mejor precio. San Antonio 18. 30-Nov

PUENTE 590 SASTRERIA "PROgreso" gran surtido cortes pantalones. Recibe hechuras. 1217-10-N

PUENTE 590 SASTRERIA "PROgreso" Lindo surtido casimires negros, azules y de colores. 1217-10-N

PUENTE 590 SASTRERIA "PROgreso" gran surtido cortes pan- 1217-10-N

RACKETS, VARIAS MARCAS A precios baratísimos realizamos gran partida. Estado 63, oficina 3. k-9

SASTRERIA "LA NOVEDAD". — Ternos sobre medida $ 90. San Diego 420. 22-d

SASTRERIA E. DINTRANT, SAN Antonio 142. Estilo inglés y americano. Se reciben hechuras. 22-Dic

SE RECIBEN TODA CLASE DE composturas de muñecas. Se colocan brazos, manos, piernas y voz para que hablen, y se barnizan, y en ventas completas, muy bajos precios. San Antonio 444-A. 1234-n-10

¡ SALDOS ! SABANAS DE CREA especial, grandes, valor 9.50 c|u., ahora a 7. "Casa del Abuelo", Ahumada 233.

¡ SALDOS ! TOALLAS DE HILO, felpa color, valor 2.80 c|u., ahora 1.70. "Casa del Abuelo". Ahumada No. 233.

¡ SALDOS ! BORDADOS PARA vestidos, ancho 110 cm., en rico género, valor 12.50 mt., ahora 8. "Casa del Abuelo". Ahumada 233.

¡ SALDOS ! PAÑUELOS MEDIO luto finos, para señoras, valor 12.50 doc., ahora a 4 1|2 doc. "Casa del Abuelo". Ahumada 233.

¡ SALDOS ! TOALLAS DE HILO, felpa color, grandes, valor 3.50 c|u., ahora a 2.50. "Casa del Abuelo". Ahumada 233.

¡ SALDOS ! BORDADOS PARA vestidos ancho 110 cm., en telas muy durables, valor 14 mt., ahora a 9. "Casa del Abuelo". Ahumada 233.

¡SALDOS! PAÑUELOS PARA SEñoras en organdí y batista colores, valor 9.50 doc., ahora a 3 1|2 doc. "Casa del Abuelo". Ahumada 233.

¡SALDOS! TOALLAS DE HILO, felpa color, duración eterna, valor 4.50 c|u., ahora a 3. "Casa del Abuelo". Ahumada 233.

¡ SALDOS ! BORDADOS PARA vestidos, ancho 110 cm., bonitos estilos, telas de lo mejor, valor 16 mt., ahora a 10. "Casa del Abuelo". Ahumada 233.

¡SALDOS! HUINCHAS, CLASES extra, en rollos de 10 mts., valor 1.20 el rollo, ahora a 9.80. "Casa del Abuelo". Ahumada 233.

¡ SALDOS ! TOALLAS DE HILO, felpa color, muy grandes, valor 5 c|u., ahora a 3.50. "Casa del Abuelo". Ahumada 233.

¡ SALDOS ! PAÑUELOS GUARDA colores, para hombre, valor 5.50 doc., ahora a 4. "Casa del Abuelo". Ahumada 233.

¡ SALDOS ! BORDADOS PARA vestidos, ancho extra, valor 18 mt., ahora a 12. "Casa del Abuelo". Ahumada 233.

¡SALDOS! MEDIAS FINAS PARA señoras, desde 1.40 el par. "Casa del Abuelo". Ahumada 233.

¡SALDOS! ENCAJES BIEN FInos, desde 0.50 la pieza. "Casa del Abuelo". Ahumada 233.

¡ SALDOS ! BORDADOS PARA vestidos, ancho 110 cm., clases extra finas, valor 20 mt., ahora a 13. "Casa del Abuelo". Ahumada 233.

¡ SALDOS ! PAÑUELOS PARA hombres, en céfiro y blancos con listas de color, valor 6.50 doc., ahora a 5. "Casa del Abuelo". Ahumada 233.

FOLLETIN (5)

FLOR DE GRATITUD

POR MIGUEL SANCHEZ DE LAS MATAS

Era joven aún el maestro Conrado, con cuyo nombre de pila, a secas, era designado por todos sus compañeros de arte, y a pesar del aspecto imponente que le daba su elevada estatura, su crecida cabellera, peinada hacia la nuca, y el brillo hipnótico de sus ojos negros, resultaba simpático en extremo por la amabilidad de su trato, falta de orgullo y grandeza de corazón.

Vencida la natural cortedad de la primera entrevista, Adolfo había frecuentado, en compañía de González, unas veces, y solo otras, la casa del violinista Conrado, quien se interesaba de veras por el muchacho.

Cuando transcurrieron los días de la gravedad del ataque sufrido por Magdalena, durante los cuales no se separó Adolfo de su lado; cuando el médico anunció que había desaparecido el peligro de muerte, pero que quedaba inútil para todo trabajo durante el resto de su vida; cuando los vecinos que habían acudido en los primeros días en socorro de la impedida, se fueron retrayendo, Adolfo, sin decir nada a nadie, acudió a casa del maestro Conrado, y con lágrimas en los ojos le explicó su cruel situación.

El violinista apiadado de aquel infortunio, entregó al muchacho un billete de cincuenta pesetas.

Adolfo le cogió, besando la mano que se lo daba, y después de titubear un momento, dijo:

—Gracias, maestro Conrado, muchas gracias. Nunca olvidaré este arranque de generosidad que tiene conmigo, pero... el motivo de venir a molestarle era otro.

—Habla, y si está en mi mano concederte lo que pidas, hecho está.

Nuevas vacilaciones del muchacho, pero comprendiendo que después de lo dicho era forzoso el hablar, expresó su pensamiento en esta forma:

—Yo he visto que usted tiene tres violines, maestro Conrado. ¡Tres violines...! Y como tengo el propósito de ganar un jornal para mi casa, tocando por las calles el violín, me atrevo a suplicarle que el peor de los que tenga, me lo ceda, y si algún día...

—No siga — interrumpió el maestro. — Tuyo es desde ahora uno de mis violines.

Y en el acto le entregó el instrumento que menos usaba, pero que estaba en perfectas condiciones de utilización.

VIII

Son las nueve de la noche. Magdalena, acostada ya, duerme con sueño intranquilo; las niñas pequeñas roncan a dúo; Consuelito es la única que espera la llegada de Adolfo.

—¿Qué es eso? — preguntó la muchacha, reparando en el envoltorio que traía su hermanastro.

—Un violín — contestó éste, sacándole de su funda.

—¡Qué bonito es! ¿Y toca?

—Escucha y te convencerás.

Y así diciendo, Adolfo, sin reparar que los demás dormían, atendiendo tan sólo a su deseo de tocar cuanto antes su violín, atacó las primeras notas del aria de **Rigoletto.**

Las niñas continuaron durmiendo, pero Magdalena se despertó sobresaltada.

—¿Quién hay contigo, Consuelo? — preguntó desde la alcoba.

—Soy yo, mamá, ¡que tengo un violín! — dijo Adolfo, entrando, seguido de Consuelito, en el dormitorio de su madrastra.

Magdalena llevada de su animosidad contra Adolfo, había contrariado siempre todos los planes de éste, censurado todos sus actos e insultádole por cualquier futesa. Y si esto había hecho cuando estaba sana y podía razonar, calcúlese cuál sería su proceder para con el muchacho ahora que, por efecto de la parálisis, no conservaba toda su lucidez mental.

—¡Vago, desvergonzado! — rugió colérica la enferma. — ¿Crees que te voy a dejar perder el tiempo con esas chifladuras? ¡Para músicas estamos! Ya tienes edad para comprender que es necesario trabajar y ganar dinero.

Esta serie de reconvenciones iba saliendo trabajosamente de los labios de la madrastra, que tenía la voz temblorosa y pronunciaba imperfectamente; pero ni Adolfo ni Consuelo se atrevían a interrumpirla, porque cuando la atajaban en su conversación, se ponía furiosa.

Adolfo enfundó de nuevo el violín y salió de la alcoba, sin decir una palabra.

Consuelo, entonces, que tenía sobre su madre el ascendiente del cariño, trató de aplacarla.

—No te enfades así con Adolfo, —dijo;—él es bueno y te obedecerá. Pero ahora, ¿quieres que le diga que toque alguna cosa para que le oigamos? Dicen que toca muy bien y yo nunca le he oído...

Magdalena hizo una seña de asentimiento. Consuelito salió a la sala, reuniéndose con Adolfo, y le indicó que su madre no se oponía a que tocase el violín.

El jovenzuelo aprovechó la ocasión para satisfacer su propio deseo, y cogiendo amorosamente el violín, comenzó a tocar, con gran delicadeza de sentimiento, una romanza conmovedora, original del maestro Conrado y cuya letra se titulaba **La canción del presidio.**

En la hora melancólica del anochecer, próximo el toque del Angelus, el presidiario de la canción lanza al aire las penas de su espíritu, impregnando sus frases de una tristeza torturante. No son sus palabras las bravatas de un rebelde encadenado; no es la promesa de venganza la que se eleva por encima de los muros de la prisión; no es el rencor el que pone acentos de pasión en las estrofas de la copla. Es una queja doliente la que exhala; una ventura perdida la que evoca; un presentimiento de que todos han de olvidarle, el que palpita.

Y el maestro Conrado, artista soñador y hombre de bien, ha compuesto una música tan dulce y tan nostálgica, tan sublimemente evocadora, que no puede escucharse sin que las lágrimas afluyan a los ojos, y se piense, con pena, en el pobre presidiario que todos los días, en la hora melancólica del anochecer, próximo el toque del Angelus, entona su canción.

Y el pequeño héroe de esta breve historia, que conserva, aunque confuso, el recuerdo de la madre bendita que en el Cielo sufre porque sufre él; el pequeño Adolfo, que no olvida la trágica noche en que su padre, en el umbral de la muerte, le exigía que jurase ser honrado y bueno, prefiere a todas las composiciones musicales, **La canción del presidio,** por su fuerza emotiva, por su gran tristeza, porque añora días felices que no han de volver.

IX

Chapoteando en el fango del arroyo, tiritando de frío bajo el embozo de una andrajosa capa que, en muy mal uso, le regaló un vecino, el joven violinista recorre las calles más céntricas de la capital, y solicitando el permiso de los dueños, entra todas las noches en los cafées más concurridos para tocar algunas piezas de su repertorio, a cambio de las limosnas que el público le da.

En estas deambulaciones nocturnas le acompañan sus dos hermanas, Margarita y Antoñuela, niñas de seis y cinco años, respectivamente, con el doble objeto de no molestar a Consuelo, que tiene a su cargo el cuidado de la enferma, y los quehaceres de la casa, y de enternecer al público para que sus dádivas sean más numerosas y espléndidas.

Muy interesantes son las figuras de estas niñas desvalidas, que en la más tierna infancia, cuando sólo se piensa en golosinas y juguetes, se veían precisadas a arrostrar las inclemencias invernales a horas en que los niños de su edad se hallan entregados al descanso.

Pero aún más interesante era la figura de Adolfo, aquel padrecito de quince años, quien, a la edad en que otros muchachos sólo piensan en locas diversiones y en iniciarse en aventuras de todo género, se veía impelido por la adversidad a mendigar por calles y establecimientos públicos, para atender al sostenimiento de una familia entera.

La bondad de su corazón se reflejaba en todos sus actos. En la resignación con que ejercía el oficio de músico mendicante; en la paciencia con que soportaba las impertinencias de las pequeñuelas; en el amor con que las trataba...

Las niñas, por su parte, le querían y respetaban. Sentían por él una admiración fanática.

Una noche, en uno de los cafées más populares de la Puerta del Sol, el pequeño violinista, después de tocar diversas composiciones, ejecutó con el sentimiento y perfección con que ya sabía hacerlo, **La canción del presidio,** logrando conmover a más de un oyente.

Seguido de sus hermanitas, fué pasando delante de todas las mesas, obteniendo una regular cuestación de calderilla y alguna que otra frase de elogio y felicitación.

¡SALDOS! BLUSAS, GRAN VAriedad de gustos, desde 2.50 c|u.. "Casa del Abuelo". Ahumada 233.

¡SALDOS! BORDADOS Y REcortes angostitos, desde 1 la pieza. "Casa del Abuelo". Ahumada No. 233.

¡SALDOS! PAÑUELOS PARA hombres, en sedalina, colores inalterables, valor 18 doc., ahora a 6.50 1|2 doc. "Casa del Abuelo". Ahumada 233.

315 CARMEN, FABRICA DE cocinas, útiles y accesorios, Teléfono 879.

315 CARMEN, LA ANTIGUA CAsa Hémette de Ernesto Fauré.

315 CARMEN, ACABA DE REcibir un surtido de cocinas americanas.

315 CARMEN, COCINAS PARA haciendas, hoteles, hospitales y particulares.

315 CARMEN, MARCAS PARA animales y para astas, según pedidos.

315 CARMEN. — HORNILLAS para calentar fondos. Puertas para potreros.

315 CARMEN, CARBONERAS para cinco sacos, tarros y palas basureros.

315 CARMEN, ESTANTES PARA ollas con fiambreras, mesas, pisos, carniceras.

315 CARMEN, ASCENSORES monta platos. Tornos para cocina. Pídanse presupuestos.

315 CARMEN, ESTANTES PARA maceteros, pedestales para imágenes, escaños.

315 CARMEN, ESCOBAS, ESCObillas, escobillones, carniceras de colgar, variado surtido.

315 CARMEN, COCINITAS PARA dulces. Hornitos para gas y carbón.

315 CARMEN, CAMPANAS PARA cocinas. Porta escobas. Portapaños. Canastos.

315 CARMEN. LAVA-PLATOS, leñeras, botelleros, hornallas para carbón de espino.

315 CARMEN. CACEROLAS, ollas, teteras, cucharones, sartenes, calentadores para baños.

315 CARMEN, ESCALERILLAS de mano, muebles para reposteros. Pida catálogos. 13-n.

TECHO AMERICANO ACANALAdo $ 3 plancha.—Aróstegui Yaneti, Manuel Rodríguez 854. 813-o-No. 26

TUSORES, ESPUMILLAS Y SEdas japonesas varios colores. Cochrane 310. 1128-n-14

TEJAS USADAS VENDO DE OCAsión, por cientos y por miles. Chacra "Lo Valdivieso", Ñuñoa. Avenida Irarrázabal 1605. 1159-11-N

ZAPATOS BLANCOS. — PARA limpiarlos no hay igual al Jabón "Bon ami", de venta en todas partes a 60 centavos y $ 1.00 el pan. 30-j

COMPRA VENTAS DE MAQUINAS DE ESCRIBIR Y COSER

MAQUINA ESCRIBIR "CORONA", perfecto estado, vendo, precio ocasión. Bandera 191. 1174-11-N

COMPRA VENTAS DE PROPIEDADES

LLOLLEO: A $ 6 METRO, CON facilidades, realizamos sitio de esquina, tierra firme, cerca Iglesia (en proyecto).— Guzmán Silva y Cía., Huérfanos 1243. n-9

SE VENDE CASA ALTOS, CALLE Cuevas 1320. Tratar ahí mismo. 1191-n-10

SITIOS, A 10 MINUTOS DEL CENtro, vendo 5 años plazo. Santo Domingo 983. Para ver los sitios dirigirse calle Sevilla 1285. Carros Palma. 1202-9-N

VENDESE CASA NUMEROSA familia, deuda hipotecaria, 3 patios. San Isidro 618. 9-N

EL GRAN PEDIDO DE CASAS EN Ñuñoa que ha habido este año, no alcanzando a satisfacerse la mitad del número solicitado, revela la conveniencia de construir otras. A los que deseen poseer una quinta o chalet, en esa región tan saludable, les vendemos sitios para edificar en situación privilegiada, cerca de la plaza Ñuñoa, a la entrada de la Gran Avenida Ñuñoa a Macul, en Avenida Irarrázaval y otras, en que se hallan los chalets y quintas de distinguidas familias santiaguinas y extranjeras. Estas avenidas tienen carro eléctrico hasta la plaza de Santiago, policía, luz eléctrica, alamedas de árboles ya frondosos, agua potable de primera calidad y otros servicios y atractivos de ciudad y campo, a las puertas de la capital. Ñuñoa va a tomar una importancia inmensa con la ley recién promulgada que autoriza invertir un millón trescientos mil pesos en adoquinar su principal avenida, la de Irarrázaval y darle el ensanche de 25 metros. Pronto se principiarán los trabajos, y esta nueva era de progreso aumentará el número de familias que querrán vivir en esa región. Los interesados apúrense en comprar hoy, que todavía se vende todo tan barato. Precios módicos, de cuatro y once pesos metro, según situación más o menos central. Títulos de 30 años. Facilidades de pago. También nuestras oficinas proporcionan arquitectos económicos e inteligentes, que entregan buenos edificios, llave en mano, en pocos meses y por honorario reducido, según contrato.—Valenzuela, Palacios y Cía. —Oficinas: en Santiago, Huérfanos 1235, letra G; en Ñuñoa, Avenida Chile España 84, media cuadra de Irarrázaval. Ambas oficinas funcionan todos los días, pero la de Ñuñoa también está abierta los días festivos. 8212-322

EN CALLE VALENZUELA CAStillo a dos cuadras de Providencia. al llegar a Miguel Claro, vendo varios sitios, $ 12 metro. Para verlos y datos. Miguel Claro 502. Tratar: Carlos Latorre H., Catedral 1109.

$ 12,000. — EN AV. MANUEL Montt, sitio a dos cuadras de Providencia. Superficie, 15 x 40 metros. Llaves Miguel Claro, 502. Carlos Latorre H. Catedral 1109.

$ 75,000. — VENDO O PERMUTO por quinta propiedad en calle Toesca, compuesta de una casa en bajos y dos en altos. Debe 23,000 pesos a Caja Hipotecaria y 20,000 pesos al Banco Nacional. Carlos Latorre H., Catedral 1109.

$ 19,000 VENDO PROPIEDAD EN calle Marín, de un piso, con seis habitaciones, otras de servicio, hall, un patio, gas, y alcantarillado. Debe $ 4,000 al Banco Garantizador. Carlos Latorre H., Catedral 1109.

$ 15,000. — EN OLIVOS VENDO propiedad un piso con 4 habitaciones, varias de servicio, dos patios, primero con mosaico, alcantarillado y gas. Carlos Latorre H., Catedral 1109.

$ 60,000. — EN AVENIDA MIguel Claro y con frente Av. Manuel Infante. Vendo de ocasión magnífica quinta con una superficie de 58 x 150 metros. Carlos Latorre H., Catedral 1109.

$ 18,000. — NUEVA VALDES vendo casa un piso, 5 habitaciones, 2 de servicio, un patio, mosaico, alcantarillado y gas. Debe 8.000 a la Caja de Ahorros. Carlos Latorre H., Catedral 1109.

$ 20,000. — MAESTRANZA BIEN situada vendo casa un piso, frente cal y ladrillo, dos habitaciones y almacén, y todo servicio, un patio alcantarillado, gas y luz eléctrica. Carlos Latorre H., Catedral 1109.

$ 15,000. — EN CALLE VALPAraíso, cerca San Francisco, vendo casa un piso cal y ladrillo, 6 habitaciones, dos de servicio, dos patios, alcantarillado y gas. Mide 10 por 35 metros. Carlos Latorre H., Catedral 1109.

$ 75,000. — EN SAN ALFONSO, antes de Blanco Encalada, vendo cité dos pisos, con 50 piezas, W. C., un patio mosaico, alcantarillado y gas. Mide 17 x 55 metros. Produce $ 750 mensuales. Carlos Latorre H., Catedral 1109.

$ 78,000. — En SANTA ROSA, vendo moderna de dos pisos. Bajos, 11 habitaciones, 3 de servicios, baño, un patio, alcantarillado, gas y luz eléctrica, altos: 8 habitaciones y servicio, mide 15 x 41 metros. Carlos Latorre H., Catedral 1109.

$ 55,000. — EN PIQUELME VENdo propiedad dos pisos independientes. Bajos, 10 habitaciones, otras de servicio, un patio, mosaico, alcantarillado, gas y luz eléctrica. Altos: 11 habitaciones, varias de servicio. Debe $ 13,000 al Banco y 11,000 a particular. Carlos Latorre H., Catedral 1109.

$ 35,000. — EN VILLA TERESA vendo propiedad un piso, compuesta de dos casas con 7 habitaciones y varias de servicio. Debe $ 10,000 a la Caja de Ahorros de los Ferrocarriles del Estado, Carlos Latorre H., Catedral 1109.

$ 33,000. — EN VICUÑA MACkenna vende propiedad antigua, esquina, antes Av. Matta, con 20 piezas. Mide 11 x 50 metros. Carlos Latorre H., Catedral 1109.

$ 70,000. — EN SANTO DOMINgo, bien situada, vendo propiedad tres pisos con 10 habitaciones otras de servicio, baño, W. C., alcantarillado, gas y luz eléctrica. Carlos Latorre H., Catedral 1109.

$ 32,000. — PROPIEDAD CALLE Maestranza bien situada. 7 habitaciones, todo servicio, dos patios, alcantarillado y gas. Mide 12 por 60 metros, Carlos Latorre H., Catedral 1109.

$ 100,000. — ECHAURREN próxima Delicias. Propiedad dos pisos independientes. Altos: 9 habitaciones y todo servicio. Bajos: 14 habitaciones, otros servicios, patio mosaico, alcantarillado, gas y luz eléctrica. Propiedad elegante y bien tenida. Deuda bancaria, $ 25,000. Mide 20 por 47 metros. Carlos Latorre H., Catedral 1109.

$ 28,000. — SAZIE, BIEN SITUAda, vendo propiedad dos pisos, 6 habitaciones todo servicio, hall, un patio, alcantarillado y gas. Tiene deuda bancaria. Carlos Latorre H., Catedral 1109.

$ 23,000. — VICTO MANUEL, cerca Maule, vendo casa un piso, 8 habitaciones, servicios, jardín, huerto, alcantarillado, gas y luz eléctrica. Deuda bancaria, $ 7,000. Carlos Latorre H., Catedral 1109.

VENDEMOS CASA CENTRAL, Santo Domingo, de un piso, gran frente y fondo, garage, edificio en ambos lados, primer cuerpo moderno, totalmetne bien tenida, construída a una buena altura sobre el nivel de la vereda. Institución Hipotecaria prestaría casi la mitad del valor en que se ofrece en venta. Precio único: $ 175,000. Forma de pago: convencional. Facilidades para visitarla: Oficina H. Ramírez Sanz y Cía.—1166 Huérfanos 1166. 1207-n-8

VENDO CASA ESQUINA CON garage. Avenida Matta 161. 1210-n-10

VENDO DOS BUENAS PROPIEdades, Bascuñán, Serrano, muy buena venta, dueño, Labarrera, Correo Central. 1224-9-n.

MORENO FRITZ y Cía.—CORREdores de Comercio. Morandé 450. Oficinas 53, 54 y 55. 4.o piso.

DESCUENTOS DE LETRAS, VAles, libranzas, pagarees u otras obligaciones. Morandé 450. Oficina 55. 4.o piso.

$ 1,000 A 20,000 LISTOS PARA colocarlos con garantía hipotecaria. Morandé 450. Oficina 55. 4.o piso.

$ 18,000 VENDO CASA AVENIDA Viel. Nueve piezas fuera servidumbre, alcantarillado, luz eléctrica. Morandé 450. Oficina 55. 4.o piso.

$ 30,000 VENDO GRAN PROPIEdad con casa-habitación, dos cuadras plaza San Bernardo. Morandé 450. Oficina 55. 4.o piso.

$ 30,000 VENDO CASA-QUINTA en Cerro Mariposa, Valparaíso. Morandé 450. Oficina 55. 4.o piso.

DIBUJOS PARA RECLAME. LOS más baratos de plaza. Morandé No. 450. Oficina 53. 4.o piso.

MORENO FRITZ y Cía.—TRAMItan encargos de provincias. Morandé 450. Oficinas 53, 54 y 55. 4.o piso. 1238-n-9

LA FERIA DE PROPIEDADES, ofrece en venta: casas, en los barrios Estación, Maestranza, Matta, Ñuñoa, Providencia, Recoleta, etc., de todos precios, comodidades y dimensiones y facilidades de pago. Catedral 1115. Somodevilla y Cía.

$ 185,000 CHACRA DE TREINTA cuadras planas y tres regadores propios, excelente suelo. Una legua Santiago. Facilidad pago. Véndece.

$ 55,000 CHACRA ZONA CENtral, 1.1|2 hora tren. Suelo todo cultivo. Produce 15 a 18 mil pesos anuales. Casa-habitación e inquilinos. Véndese.

$ 25,000 CHACRA EN SAN FERnando, 20 cuadras Estación. Muy productiva, agua propia. Casa-habitación, bosque, alameda, huerto frutal. Véndese.

$ 55,000 CASA CALLE MONEDA Reconoce deuda hipotecaria. Véndese. Facilidades pago.

$ 50,000 CASA, CHACABUCO 1.a cuadra, 8 piezas, servidumbre, 2 patios. Superficie 950 metros. De renta. Véndese.

$ 15,000 CASA ALTOS Y BAJOS, cerca carro Matta. Propia para renta. Véndese.

$ 15,000 CASA, CUEVAS ESQUIna Pedro Lagos, habitación y almaceenes. Véndese. $ 8,000 contado.

$ 20,000 CASA CALLE MOLINA. Cerca Estación Central. Facilidades pago. Véndese.

$ 12,000 QUINTA EN ÑUÑOA. CAsa-habitación. Plantaciones. Produce 4 a 5 mil pesos anuales. Véndese.

$ 6,000 CASA EN ÑUÑOA, CALLE San Luis. Véndese facilidades pago.

$ 6,000 CASA, CALLE GERMAN Riesco. Recién construída. Véndese. Facilidades pago.

$ 5,000 CASITA Y SITIO PEDRO Lagos. Cerca Tracción. Véndese 3 mil pesos contado. Saldo facilidades.

FERIA DE PROPIEDADES: TIEne encargo comprar casas de 20 a 60 mil pesos en distintos barrios. Oferta a Lomodevilla y Cía, Catedral 1115.

SITIOS CON CASITAS, OTROS por edificar en distintos barrios y poblaciones. Vende facilidades pago. Feria de Propiedades. Catedral 1115.

DINERO COLOCA PRIMERAS hipotecas, bajo interés. Somodevilla y Cía., Catedral 1115.

OFICINA JUDICIAL DE CObranzas y defensas de juicios. Se encarga de toda tramitación. Garantiza éxito; anticipa fondos para gastos. Cuenta con 3 abogados de reputación. Catedral 1115. Somodevilla y Cía.

$ 52.000. — VENDO PROPIEdad, calle Doce Febrero, un paso Delicias. Mide 17 por 43 metros. Carlos Latorre H. Catedral 1109.

$ 39.000. — FREIRE, BIEN SItuada, vendo casa cal y ladrillo, un piso, 10 habitaciones, otras de servicio, 2 patios mosaico, parrón, alcantarillado y gas. Mide 12 por 50 metros. Debe $ 12.000 Caja Ahorro. E. P. Carlos Latorre H. Catedral 1109.

$ 98.000. — VERGARA, ESQUIna, propiedad dos pisos independientes. Bajos: 8 habitaciones, patio mosaico, garage, gas y luz eléctrica. Altos: 15 habitaciones, galerías y todo servicio. Mide 14 por 50 metros. Deuda bancaria: $ 32.000. Carlos Latorre H. Catedral 1109.

$ 50.000. — BAQUEDANO, CERca Rosas, vendo espléndida casa un piso, 11 habitaciones, 6 de servicio, 2 patios mosaico, alcantarillado, gas y luz eléctrica. Frente estucado. Mide 11 por 50 metros. Deuda bancaria: $ 14.000. Carlos Latorre H. Catedral 1109.

$ 44.000. — DAVILA, BUENA SItuación, vendo extensa casa un piso, 9 habitaciones, otras de servicio, 4 patios, alcantarillado y gas. Mide 13 por 60 metros. Deuda bancaria $ 10.000. Carlos Latorre H. Catedral 1109.

$ 180.000. — EJERCITO, DOS cuadras Delicias, vendo propiedad dos pisos independientes, muy buen estado. Bajos: 11 habitaciones, 5 de servicio, 2 patios, cocheras y caballerizas. Altos: numerosas habitaciones, galerías y todo servicio. Mide 22 por 48 metros. Facilidades de pago. Carlos Latorre H. Catedral 1109.

$ 55.000. — GRAJALES, UN PAso Avenida España, vendo propiedad un piso, frente estucado, 7 habitaciones, 4 servicio, 2 patios mosaico, jardín, parrón, alcantarillado y gas. Mide 11 por 68 metros. Tiene deuda bancaria. Carlos Latorre H. Catedral 1109.

$ 45.000. — LASTARRIA, UN paso Delicias, propiedad vieja, 14 piezas, patio y alcantarillado. Mide 11 por 75 metros. Carlos Latorre H. Catedral 1109.

$ 25.000. — EXTENSO SITIO Avenida Miguel Claro, todo plantado y cerrado con murallas. Mide 35 por 75 metros. Carlos Latorre H. Catedral 1109.

$ 35.000. — PEDRO LUCIO CUAdra, una cuadra Avenida Irarrázaval, vendo espléndida casa un piso, frente estucado, 8 habitaciones, 4 de servicio, galerías, jardín, parrón, árboles frutales, luz eléctrica. 1.300 metros superficie. Carlos Latorre H., Catedral 1109.

$ 42.000. — AVENIDA PEDRO Valdivia, cerca Irarrázaval, vendo extenso sitio, plantado y cerrado con murallas. 6.000 metros superficie. Deuda bancaria: $ 15.000. Carlos Latorre H. Catedral 1109.

DINERO SOBRE HIPOTECAS hay listo para colocar en partidas, desde $ 2.000 a $ 100.000, en primeras y segundas hipotecas. Interés corriente. Negocios rápidos. Presentar títulos a Carlos Latorre H. Catedral 1109. N-10

¡BARRIO PROVIDENCIA!

$ 50.000 VENDESE CHALET NUEvo, 2 pisos, muy cómodo, con garage y bonito jardín en Providencia, un paso carros eléctricos. 10-N

$ 60,000 VENDESE AL CONTAdo, chalet elegante, de extranjero, 2 pisos, nuevo y muy confortable, luz eléctrica, gas industrial, calefación garage y lindo jardín, en Providencia, carros eléctricos casi puerta. 10-N

$ 50,000 VENDESE CASA-QUINta antigua, 11 piezas, 2 patios y gran huerto frutal, en Avenida Providencia, carros puerta. 10-N

$ 30,000 VENDESE BONITA CASA cómoda, en Avenida Miguel Claro, un paso carros eléctricos. 10-N

TRATAR: BANDERA 78, OFICIna N.o 17. 10-N

COMPRA VENTAS DE CARBON

SACOS LEÑA GRANDES Y SECA Espino $ 3.50. Monte $ 3.00. Eucaliptus $ 3.00. Alamo $ 2.00. Castro 20. Teléfono 998. 1204-9-N

INSTRUCCION

ACADEMIA VILLARROEL. — Bandera 84. Enseña contabilidad en un mes. Pídase prospecto en Moneda 1118, tercer piso, oficina N.o 6. 1222-11-n

BAILES.—CLASES (PARTICUlares); profesor gran actualidad. Estudiantes federados 20-50%.— J. Valero.—Correo Central. 1199 9-N

CURSOS COMERCIALES: ALUMnos, (mañanas, noches), señoritas (tardes) atendidos por profesores y profesoras del Estado. Curso superior, doce meses, $ 30 mensuales; normal dieciocho, $ 25; medio veinticuatro, $ 20; inferior treinta, $ 17.50. Estúdiase Contabilidad, Aritmética, Francés, Inglés, Caligrafía, Taquigrafía, Escritura máquina, Castellano, Redacción Mercantil, Geografía, Legislación, Moral. Instituto Mercantil, Bandera 287. Clases todo el año. Buscamos empleos.

ESCUELA NACIONAL DE MASAjistas. Apurarse. Nuevos cursos fin de año. Personas decentes necesitadas dáseles profesión mitad valor. Concédense diplomas. Profesorado primer orden. Masaje médico. Pedicuría. Estética (belleza). Pídanse propectos. Director: Profesor Díaz Gascogne, Ahumada 56. 21-k

ENGLISH, FRENCH, SPANISH, Italian quickly taught. Adquisición rápida y científica de las lenguas. Solicite lecciones ensayo gratuito. Especialidad cursos rápidos para viajar. Cursos nocturnos para comerciantes.—Berlitz System.—782 Moneda. Teléfono Inglés 50. Casilla 1775. 31-L

HUMANIDADES PRIMERO AL 6.o año sistema antiguo y concéntrico. Exámenes universitarios. Comercio, Cursos rápidos de contabilidad, Taquigrafía Pittman e inglés. Instituto Zanelli, Bandera No. 84. 9-n

INGRESOS ESCUELA MILITAR, policial, Naval, Ingenieros, etc. Prepárase. También exámenes universitarios. Poseemos numerosos certificados de aprobación. Instituto Mercantil. Bandera 287 esquina Huérfanos. 21-k

PREPARANSE EN 15 DIAS, EXtraordinariamente, exámenes, cualquier ramo humanidades, excelentes profesores. Bandera 84, tercer piso. 1090-14-n

RICHARD STANDISH. INGLES, prepara en un mes. Bandera 84. Tercer piso. Oficina N.o 1. 947-d-31

MAQUINARIAS E INDUSTRIAS

COMPREN MOTORES LOCOMOvil, ocasión, teniendo cuidado que técnicamente y honradamente les indique su estado como hace la Maestranza Unión Americana 242, que tiene varios en venta. 1244-10-N

FABRICA DE CARPAS, TELOnes.—Avisa a su clientela y favorecedores se trasladó a su nuevo local Moneda 1462, al lado del gran Garage "La Moneda", Teléfono Inglés 5073. Tomás Novak. 7818-e-5

MOLINO DE BOLAS KRUPP N.o 4, compra Armando Baeza B., Calera. 14-K

LIBROS

5.000 PERSONAS ESTUDIAN LIbro "El inglés aún sin profesor", del señor Zanelli, idioma dominado en casa en dos meses. Librerías $ 5. Provincias 5.50. 1068-N-14

HOTELES Y PENSIONES

ARRIENDASE MAGNIFICO DEpartamento a la calle y otras piezas con pensión, en casa distinguida a personas honorables, Huérfanos 2613. 1183-9-n.

ARRIENDO PIEZAS CON O SIN pensión, personas solas. Huérfanos 3010. 1151n-9

CASA INGLESA OFRECE PENsión de mesa, también con pieza, Santo Domingo 828. 1982-10-n.

CASA HONORABLE ARRIENDA piezas amobladas con pensión. Merced 766. 115-n-11

CASA FAMILIA CENTRAL arriendo espléndidas piezas. Recibo pasajeros provincia. Rosas 1016. 1228-10-n.

CASA FAMILIA DA PENSION mesa, mensual, 60; Santo Domingo 1150. 6-D

DEPARTAMENTO DOS PIEZAS, con sin muebles, caballero sólo, balcón, calle, luz eléctrica, Bandera 161. Casa 1. 1184-10-n

ESPLENDIDA PENSION EN CASA de familia, desde $ 80. Piezas amobladas, baño. San Antonio 812. 1208-n-9

FAMILIA OFRECE PENSION piezas con sin muebles, Catedral 1559. 1229-9-n

FAMILIA HONORABLE ARRIENda pieza con pensión, con sin muebles, a caballero o matrimonio. Chacabuco 569 una cuadra de la Quinta. 1152n-9

HOTEL, RESTAURANT ANTOFAgasta, tiene piezas higiénicas para pasajeros. Morandé 850. 15-k

PENSION CON PIEZA, DESDE $ 70 mensual; recibo pasajero de provincia. Delicias 2921. 9-k

PIEZAS AMOBLADAS, DIAS, MEses, pensión de mesa. Precio económico. Pasaje Balmaceda 2. n-8

SE ARRIENDA BONITO DEPARtamento con o sin muebles, 7 piezas y dependencias, baño, gas, luz eléctrica y teléfono Moneda 613. 1106-n-9

SIEMPRE LO MEJOR TIENE el Restaurant Antofagasta. Fiambres de todas clases, los mejores licores del país y extranjero. Morandé 846. 15-k

MEDICINA

MATAMOSCAS N.o 13, MATA A millares, Almacén Giordano, Puente 692. 1232-10-n

MATAMOSCA N.o 13, INFALIble, Botica Berlín, Puente esquina Rosas. 1223-10-n

NERVIOSOS, NEURASTENICOS. Cansancio cerebral, impotencia. Su gran remedio "Cerebrol", llegó. Daube y Cía. y Boticas surtidas. 13-k

RECETAS BIEN HECHAS, SIN falsas réclames. Farmacia Moderna, San Diego 255. 22-1

MUEBLES Y VARIOS

ESCRITORIO CORTINA AMERIcano, importado, perfecto estado, vendo. Verlo diariamente: Cienfuegos 176. 1164-9-N

MUEBLES CON GRANDES FAcilidades, vendo, San Antonio 62 Entrega inmediata. 29-D

PIANOS, AUTOPIANOS, AFINAciones, reparaciones, atiende Osorio, Huérfanos 1985, cerca Brasil. 1231-9-n.

PIANOS: GRANDIOSA EXPOSIción, calidad insuperable, ocasiones extraordinarias. Casa Silva, Nataniel 135. 9-k

VENDESE PIANO REGULAR estado, $ 450.00. San Isidro 618. 9-N

VENDO DE OCASION RICO VIOlín de autor conocido. Rancagua No. 79. 1136-n-9

DIVERSOS

MUESTRAS DE PAQUETERIA se realizan. Estado 63, oficina 3. k-9

GUANTES DE BOX, MUY BARAtos, vendo Estado 63, oficina 3. k-9

GRAN SASTRERIA AHUMADA 23. Avisamos a los socios de nuestros clubs que han salido favorecidos los siguientes números: cuota 22 del "M" número 57; cuota 14 del "N" número 53; cuota 5.a del "O" número 67; Club "P" en formación, cuota $ 7 semanal. —Femenía y Cía. 1216-9-N

VENDO DOS TRAJES NEGROS, chaquet, casi nuevos para persona grande. Santo Domingo 828. 1186-10-n

COMPRA VENTAS DE NEGOCIOS

INDUSTRIA MUY FACIL ADMInistración, capital $ 4,000, pudiendo duplicarse mensualmente. Amplio locales, grandes puertas con vidrios, casa alto, corralón, pesebrera, larga contrata, alquiler barato, véndese, García Reyes 755. 1240-10-N

OCASION, VENDO UNA DE LAS mejoras lavanderías de Santiago. Dirigirse: calle Agustinas 1201, esquina Morandé. 994-n-9

BUSCAN OCUPACION

ENCERO, LUSTRO PISOS DOS manos cera, precio baratísimo. Serrano 143. 1220-15-N

JOVEN DECENTE, EDUCADO deseando iniciarse faenas agrícolas, ofrécese cualquiera ocupación campo, no exige sueldo. A. A. Bascuñán Guerrero 532. 1167-8-N

JOVEN CASADO CON BUENAS referencias desea una ocupación decente especialmente entendido en cobranzas y tramitaciones aduaneras. Escribo a máquina. Dirigirse Correo Central a J. M. del R. 1124-n-9

SEÑORITA SOLICITA CUALquier ocupación decente.—J. C. O., Correo 4. 1212-n-9

OFRECEN OCUPACION

AGENTES PARA VIAJAR POR cuenta de una Compañía de Seguros de Vida se necesitan. Personas honorables y activas pueden formarse una gran renta. Indispensable fianza. Escribir dando amplios pormenores a Casilla 3712 12-K

BUENOS MECANICOS Y CARpinteros necesito. Blanco Encalada 3023. 1206-n-10

COCINERA REGULAR EDAD, necesito. Recoleta 287. 1205-n-9

COSTURERAS COMPETENTES en blusas y ropa blanca, necesitamos. Estado 46. 4.o piso. 1219-10-N

HOMBRES, MUJERES Y NIÑOS, para el cultivo de arboledas y recolección de frutas necesita la chacra Santa Julia de Ñuñoa. Avenida Irarrázaval número 4039. 1190-10-n

HOJALATEROS COMPETENTES necesita "La Europea", San Alfonso 64. 1189-10-n

JOVENES PARA OFERTAS A COmisión necesítanse hoy. Delicias 2628.

JOVEN O SEÑORITA DE BUEna caligrafía y práctica en teneduría de libros, necesítase. Delicias 2628. 1211-n-9

NECESITO BUENAS CORPIÑEras y ayudantes corpiños. Moneda 1525. 1157-9-N

NECESITO COSTURERA JOVEN. Maipú 120. 1169-9-N

NECESITAMOS CARPINTEROS mueblistas, góticos y buenos carpinteros de banco. Asociación J. Tagle. Santa Rosa 342. 1146-n-9

PERSONA COMPETENTE EN EL ramo de seguros contra incendio, vida y accidentes, y que tenga buena o regular cartera. Necesítase como agente de una Compañía de provincia. Dirigirse Casilla 467. 1214-9-N

¡¡PLANOS!! RECIEN EDITADO, De Santiago y de 104 pueblos y ciudades de Chile. Realízanse baratísimos, sueltos y en colecciones encuadernadas. Agustinas 1152. 1214-9-N

SOMBRERERAS COMPETENTES necesito. San Martín 118. 1192-n-9

SE NECESITA UN COCINERO para el Casino de Oficiales de la Escuela de Aviación. 1145-n-9

VENDEDORES DE MUEBLES A semanal necesito, entregables al momento. Catedral 1559. 1227-9-n

OBJETOS PERDIDOS

BUENA GRATIFICACION A quien devuelva un extinguidor de incendios niquelado y un pitón perdidos en los incendios ocurridos ayer. Cuartel 2.a Compañía Bomberos. Plaza Recoleta. 1187-9-n.

REMATES

REMATE. — POR DECRETO del 4.o Juzgado Civil, hase fijado el 18 del presente, a las 3 P. M., para el remate de los derechos que corresponden a doña Cecilia Morales, sobre la mitad Oriente del sitio N.o 12, de la Manzana C., de la Población Nueva de los Guindos en Ñuñoa, por el mínimum de $ 5,333.33 al contado. Bases y antecedentes en la secretaría, juicio Rojas con Morales. José A. Alfonso, Secretario. 1113-n-9

PROPUESTAS

AGUA POTABLE DE IQUIQUE. Pídense propuestas públicas para la provisión de materiales de fundición y de acero para estas obras. Las propuestas se abrirán en la Sub-secretaría del Ministerio de Industria y Obras Públicas el 30 de Diciembre próximo a las 3 P. M. Datos y demás antecedentes en la Inspección de Hidráulica de la Dirección de Obras Públicas. Véase "Diario Oficial". — Santiago, 8 de Noviembre de 1919. — El Subsecretario. N-12

PROPUESTAS PUBLICAS. — LA Empresa de Agua Potable de Santiago, pide propuestas públicas para la entrega de 4.000 metros de cañería de fierro fundido de 100 mm. de diámetro y 2.000 metros de 150 mm. de diámetro. Las propuestas se abrirán en la Oficina de la Empresa, Delicias 1123, el 2 de Diciembre próximo a las 3 P. M. Especificaciones en la misma oficina. — El Secretario. N-13

MUNICIPALIDAD DE SANTIAgo.—Materiales de pavimentación. —De orden de la Alcaldía, se piden propuestas públicas con el objeto de proveer a la Dirección de Obras Municipales de adoquines para la pavimentación de la ciudad, con arreglo a las bases que pueden ser consultadas en la Dirección de Obras Municipales y en esta Tesorería. Las propuestas se abrirán en la sala de la Alcaldía el 13 de Enero próximo, a las 4 P. M.—Santiago, 10 de Octubre de 1919.—El Tesorero Municipal. 9-a

MUNICIPALIDAD DE SANTIAgo.— Alumbrado Público. — De orden de la Alcaldía, se piden propuestas públicas para el suministro de energía eléctrica destinada al alumbrado de las calles de Tocornal, Libertad, Dávila Larraín y Avenida Francia. Bases y condiciones en la Dirección de Obras Municipales. Las propuestas se abrirán el 24 de Noviembre próximo, a las 4.30 de la tarde, en la Sala de la Alcaldía.—Santiago, 21 de Agosto de 1919.—El Tesorero Municipal. 22-k

MUNICIPALIDAD DE SANTIAgo.—Alumbrado público.—De orden de la Alcaldía se piden propuestas públicas con el objeto de colocar 18 lámparas eléctricas de 100 bugías en la carretera Sur de la Alameda de las Delicias entre las calles de San Borja y Avenida General Velásquez, conforme a las bases y especificaciones que se pueden consultar en la Dirección de Obras Municipales y en esta Tesorería. Las propuestas se abrirán en la Sala de la Alcaldía, el 30 de Enero próximo, a las 4.30 de la tarde.—Santiago, 25 de Octubre de 1919.—El Tesorero Municipal. 25-e

MUNICIPALIDAD DE SANTIAgo.—Provisión de medicinas y otros —De orden de la Alcaldía, se piden propuestas públicas para proveer al Dispensario Municipal de Ojos de las medicinas, instrumentos y útiles sanitarios que necesita para el año 1920, con arreglo a las bases que se pueden consultar en dicho Dispensario y en esta Tesorería. Las propuestas se abrirán el 29 de Diciembre próximo, a las 4.30 P. M. en la Sala de la Alcaldía.—Santiago, 26 de Septiembre de 1919.—El Tesorero Municipal 27-l

MINISTERIO DE GUERRA. — Departamento Administrativo Militar. — Se piden propuestas públicas para la provisión de las siguientes especies forrajeras para la alimentación del ganado de las guarniciones que se indican: 12,000 quintales métricos de pasto de segundo corte, para Iquique y Antofagasta; 13,648 quintales métricos de cebada forrajera, para Tacna, Iquique y Antofagasta. Tanto el pasto como la cebada, serán entregados en carros del ferrocarril en las estaciones donde se ofrezcan estos artículos, o a bordo en Valparaíso o puestos a bordo en Huasco. Bases en el Departamento Administrativo del Ministerio de Guerra. Las propuestas se abrirán en la Oficina del jefe del Departamento, el día 12 de Noviembre próximo a las 3 P. M. — Santiago, 30 de Octubre de 1919.—El Jefe del Departamento Administrativo. 12-k

MUNICIPALIDAD DE SANTIAgo. — Artículos de escritorio e impresión de documentos —De orden de la Alcaldía se piden propuestas públicas para proveer a las oficinas municipales de los artículo... orden de la Alcaldía se piden propuestas públicas para la provisión de artículos que necesitará la Policía de Aseo en el año 1920, con arreglo a las bases que se pueden consultar en esta oficina y en la Prefectura de Policía de Aseo. Las propuestas se abrirán el día 26 de Diciembre próximo, a las 4 de la tarde, en la Sala de la Alcaldía Municipal.—Santiago, 24 de Septiembre de 1919.—El Tesorero Municipal. 24-l

MUNICIPALIDAD DE go. — Provisión de los de escritorio y de blanco y documentos necesitarán durante con arreglo a las bases den consultar en esta Las propuestas se abri Diciembre próximo, a la tarde, en la Sala de —Santiago, 17 de Se 1919.—El Tesorero M

MUNICIPALIDAD DE go — Matadero Públi den de la Alcaldía, puestas públicas para ción del pabellón des neficio de cerdos del M arreglo a los planos y se pueden consultar en ción de Obras Munic esta Tesorería. Las pr abrirán en la Sala de el 21 de Noviembre pr 4.30 P. M.—Santiago, to de 1919.—El Tesor pal.

PRESTAMOS DE

DINERO AL 5 POR ofrezco desde 400 pe vamente a industriale ciantes establecidos. 197, de 1 a 5.

DINERO AL 12% (bre hipotecas, desde randé 283.

PROFESIONALES E INDU

ALFOMBRAS, LIMP La Higiénica Vacum C

ANTES REPARAR su casa, consulte pre Hameau y Cía. Esm Especialista decoració los.

CONSTRUCCIONES Casas y chalet eje puestos económicos. Cordero. Pueden ver ejecución. Escribir,

ENCERA, RECORRE quet La Higiénica Va

ENCERE SIN ENCER ra Encerador Ideal, Teatinos 94.

EMBALSAMO PAJARO males. Curto y tra les. Olivos 950.

FABRICA DE PLAN maltadas y grabados Abarzúa Hnos. Eyzag Santiago.

MANDE HACER SUS composturas de Armas go 93.

PROFESORA DE PI música, según Conserv oído. Calle San Ignacio

PINTURA, ASEOS DE Higiénica Vacum Clea tranza 918. Teléfono Elena, Huérfanos 825.

SEÑORITAS: HAGO formo sombreros. Hag rabú. Olivos 950.

VIRUTILLA' ESCO cera, artículo aseo. Hi

VENTA Y COMPOST trumentos de cuerda. manas y accesorios No. 132.

JUDICIALES

EXTRACTO.—POR ESCRIT gada con esta fecha ante cente Fabres, Notario Pú departamento, los señores trizzio, comerciante, y don fo, farmacéutico, ambos de han formado una sociedad lectiva para girar en el macia y droguería, bajo la de "Farmacia y Droguería A. Petrizzio y Cía.", que ambos socios como admin la Sociedad. El capital e tos mil pesos, que aportan dinero efectivo y en la porción: el señor Petrizzio cuenta mil pesos y el señor cuenta mil pesos. El términ años, a contar desde Enero de mil novecientos micilio de la sociedad será pudiendo estender el giro de ciones a toda el territorio blica.— Santiago, cuatro de de mil novecientos diez y V. Fabres, Notario.

SERVICIO DOMES

BUENA COCINERA Huérfanos 643.

NIÑA SEPA COCINA se. Gálvez 145.

OFRECENSE EMPLE comendadas, cocineras, ñeras, institutriz, y tranjeras. Morandé 83

SEÑORA PARA LLAVE cinera, niña para piez dor: dirigirse a Provid

SERVIDUMBRE, LA M Santiago, Pídala Bander equivocarse.

SIRVIENTA DE LA MA tres personas necesito. do. Compañía 2217.

VERANEO

VERANEO. — AM arriéndase por la tempo da casa con hortaliza cillo, cerca Zapallar. Casilla 1864. J. R.

VIÑA DEL MAR. CAL paraíso, arriendo casa dirigirse: Casilla 429. lina.

BOMBAS

1.a COMPAÑIA DE BO —Deber y Constancia Compañía a ejercicio mingo 9 a las 9 A. dante.

3.a COMPAÑIA DE BO Cito a la Compañía dinaria para mañana corriente a las 8½ P. de Tesorería, admisión rios y otros asuntos.—